みどりの大敵 アメシロをやっつけろ!

8月中旬から発生

〝緑の大敵〟アメリカシロヒトリの発生期がまたやってきます。こんどの発生は二化期目のもので、八月中旬から九月下旬にかけて襲来します。大きな被害を受ける前に、町ぐるみで絶滅しようではありませんか。

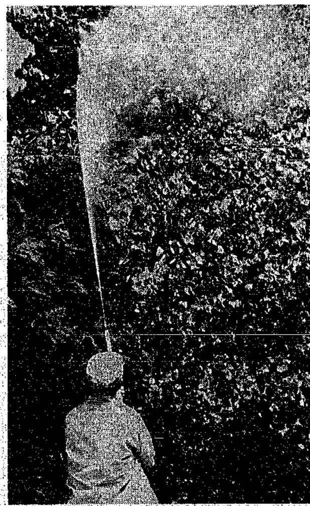

薬剤を散布してアメシロ撲滅に取りくむ町内会

アメシロは八月中旬から九月下旬にかけ、卵から幼虫にかわります。幼虫は二百から四百匹がひとかたまりになって、葉に白い巣を作って住んでいます。

成長するにつれて、アメシロは手あたりしだいに葉を食い荒しはじめ、放っておくとたいせつな木はみるまに〝丸ぼうず〟にされてしまいます。

早期対策としては、巣のついている枝を切り取り踏みつぶすか焼き殺すのが効果的です。

八月二十日ごろ、アメシロは二㌢くらいになり、巣から出て活動しはじめます。こうなると個人では防除しきれなくなり、町内みんなで協力し、薬剤を散布して絶滅しなければなりません。

防除器具をお貸しします

「アメリカシロヒトリ防除対策室」（西堀通八、西堀交番裏市駐車場内 ☎29—〇六六五番）では町内単位で防除器具をお貸しします。貸し出す器具と数はつぎのとおりです。

❶大型動力噴霧機（三台）❷タンク付き動力噴霧機（十九台）❸小型動力噴霧機（十台）❹高い枝を切るハサミ（四十丁）

夏休み中 市内五か所の道路 遊戯道路に指定

市では、夏休み期間中、子どもの安全な遊び場を確保するため、市内五か所の道路を車の乗り入れを禁止し、午前九時から午後六時まで遊戯道路として子どもに解放しました。

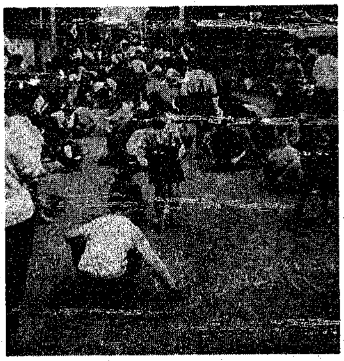

車のなくなった道路で、思い思いに遊ぶ子どもたち

場所は、湊町三から四丁目通りと、旧寿小路、下旭町から旭町にかけての通り、上大川前通六丁目の生粋前の通り、水道町二丁目の護国神社付近の五か所。

解放された道路では、ゴム飛びをする子、とっくみ合いをする子、バトミントン、バレーボールをする子、道路いっぱいにチョークで絵を描く子と、子どもたちは、思い思いに遊んでいます。

車の通行止 ご協力を

市では、古町通り一〜三丁目と九丁目の道路を、土・日・祝日の午前十一時から午後八時まで買物道路に指定しました。歩行者専用になりますので、車の乗り入れは禁止されます。

施設見学会

申込みは20日まで

〈往復ハガキの記入例〉

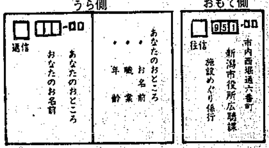

9月の施設見学会は観光バスを使用して次のとおり行ないます。無料です。

① 東港・西港　9月2日（土）午後1時半〜午後4時半

② 交通公園、新潟空港、商業卸団地など。9月8日（金）午後1時半〜4時半

◙募集人員　①のコースは150人，②のコースは100人。応募者多数の場合は抽選になります。

◙集合場所　午後1時20分までに市役所本庁中庭に集合。

◙申込み　8月20日までに往復はがきで記入例にならって申込んでください。**必ずコース番号を書いて下さい。** 返信用には皆さんのあて名，住所をはっきりと。一枚のはがきで何人でも。

はしご車は〝高いなー〟

親と子の施設めぐり

小学生を対象に、夏休みを利用して、社会科の勉強に役立ててもらおうと、〝夏休み親と子の施設めぐり〟が今月一日から四日まで四回にわたって行なわれました。見学コースも子どもに関心の高い青山浄水場、西清掃工場、水族館、消防本部、郷土史料館。

清掃工場では、ゴミがどのように処理されているのか説明を聞き、ゴミの投入口や焼却炉の見学。青山浄水場では、ひろく芝でおおわれた地下が配水池になっており、学校のプールの何倍もある—との説明に、子どもたちはびっくり。消防本部では、ビル火災に活躍するレインジャー部隊の勇敢な訓練のようすを見ながらハラハラ。九階ビルまで届くはしご車の実演に「高いなー」と感嘆の声。水族館では、鳥のはく製や昆虫展を、また海女の餌づけを熱心に見ていました。

どの施設も、実さいに見ていない子どもたちが多いだけに、どこを見ても、どれもこれも興味深げ。手に手にノートとえんぴつを持って、職員の説明に耳を傾け、だいじなものはメモしたり、絵に描いたり。

夏休みが終ると、子どもたちはこの施設めぐりを、作文にしたり絵日記にして学校へ持っていくのだと、ほこらしげに語って、満足したようすでした。

熱心にメモを取りながら民芸品を見る母と子ども＝郷土史料館

シンナー遊び追放!!

吸えば罰金、売れば懲役も

野ばなしだったシンナーの使用や販売が、八月一日から毒物及び劇物取締法の一部改正で、きびしく規制されました。

昨年七、八月の間に新潟市内だけで八十八人のシンナー乱用少年が補導されています。

シンナーは〝第二のヘロイン〟として大きな社会問題になっており、LSDやマリファナと同じく脂肪を溶かす特性があり、吸入すると胃腸、肝臓、神経系統に障害を起し、幻覚症状などから自制心がなくなり、犯罪に走ったり、常用しぎると呼吸困難で死亡したりします。

もともとシンナーの販売には特別の許可の必要もなく、少年たちの手に簡単に手にはいりやすいのが実情でした。

こんどの改正法では「シンナー吸入またはこの目的で所持したものは三万円以下の罰金」、「シンナー遊びをすることを知りながら販売、授与した者は二年以下の懲役、または五万円以下の罰金」としており、これまでの〝犯罪の予防〟の見地から少年を導したり、販売者への指導をしていたものが、法的に直接取締ることができるようになりました。

少年たちを豊かな人間に育てるために、学校や家庭、一般の方がたの厳しくも温かいまなざしでシンナー遊びをやめさせましょう。

訂正

八月五日号市報にいがたの木下サーカスの記事中、母子家庭の方も無料招待とありましたが、まちがいでした。訂正し、おわびします。

八月いっぱい、青山水道遊園ではナイターを行なっています

水銀灯に映える散歩道

青山水道遊園がナイター

昨年九月、旧青山浄水場を整備し、一部を公園として市民に解放し人気を集めている青山水道遊園が、八月いっぱい夜間営業を行なっています。

ここは、水と緑を多く取り入れた七千坪の敷地に、しょうぶ池とすいれん池、滝、噴水、あずまやなどがゆったりと配置されているほか、孔雀小屋、レストラン、売店、遊具などがあって、大人も子どもも楽しめるのが特色です。

夜は、雄大な滝や、芝生のグリーンが水銀灯にくっきりと浮きで魅惑的なムードをつくっています。

◙時間　八月三十一日まで、午前八時半〜午後八時半。

結婚式は——
白山會館
新潟市一番堀通1の1
☎28—2977
☎28—2963
新潟総鎮守白山神社結婚式場

渡辺歯科医院
渡辺 肇
診療時間　10:00am〜1:00pm　2:30pm〜6:30pm
新潟市東大通2—3—16（旧駅前通）
山口ビル2階　TEL 44—1679

内科・放射線科　診療時間9〜5時
新潟ビル診療所
牧 徹
新潟市古町6・新潟ビル3階
電話 22—4600番

畠野産婦人科
電話45—2041・47—3536
はたの薬局
電話47—9447
新潟駅うら　笹口交番隣
バス停笹口（弁天線又は蓮潟線）

創立20周年　産信はアナタの金融機関です
❀アナタの貯蓄をふやすために
❀アナタのご商売のお手伝いに
（預金利息は一般銀行より高利で集金参上）
新潟産業信用組合
本店　東堀前通4番町　TEL (28)9211
関屋出張所　文京町26　TEL (67)6505

産科・婦人科
入院随意
茹部病院
花園町1（新潟駅前交番・徒歩3分）
電話(44)2587〜8

自動車ガラス専門
営業種目
自動車ガラス
建設機械用特殊合セ・強化
雨もり直し
レザー張り
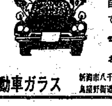
会社及び自家用車お持の方でもし破損したら
☎代46-1251へ
おまかせ下さい。
㈱大久保自動車ガラス
新潟市八千代1丁目2〜14
鳥屋野街道　鉄道病院角

石川整形外科
新潟市文京町
（浜浦町線バス終点）
電話 66—8136（代）