交通遺児月岡に遊ぶ

市が"日帰り旅行"に招待

さる四月二十三日、市では交通遺児を月岡へ招き、女子交通指導員のガイドで楽しい一日を過ごしていただきました。午前中、子供たちは、お母さんといっしょに動植物園・遊園地ではしゃぎまわり、午後から、子供たちが映画を楽しむ間に、お母さん方は、市の交通遺児対策に役立てるための座談会で、市交通課と意見をかわしました。

同課の調べでは、市内に九十八世帯百三十七人（中学生以下）の交通遺児がいますが、この日参加したのは遺児四十八人と保護者三十一人の七十九人。ほとんどが小学生。一時間ほど貸し切りバスにゆられて月岡動植物園に着くと、とたんにあちこちに飛び散って行きました。そして、ツキノワグマの大きな口にビスケットを投げ入れたり、子ゾウの鼻をなでて得意になったり、思い思いに楽しんでいました。

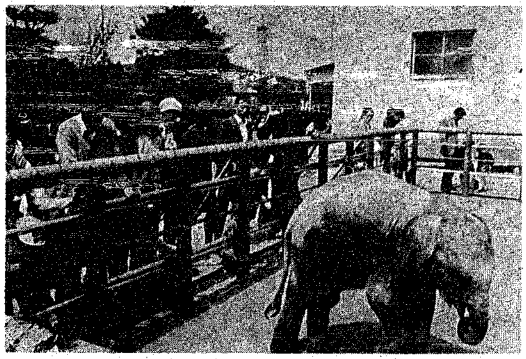

月岡動植物園での遺児たち

遊園地で、もっとも遺児たちの人気を集めたのはミニ電車。集合時間を過ぎたというのに、交通指導員のお姉さんに、もう一度とおねだりする場面もみられました。

人気を集めたミニ電車

暖かい春の日ざしを受けて咲き乱れる桜やチューリップの中を飛びはねて、お父さんを交通事故で失った悲しみを、この日ばかりは忘れ去ったようでした。

切実な訴えを 母親から聞く

一方、午後からの座談会では、育児や家計のことなど、切実な問題が話し合われました。市側からは、教育・医療など諸制度や市の交通遺児対策などの説明がありました。お母さん方からは、子供のための施設利用の要望、病気や精神的悩みも訴えられ、「保護者自身の組織をつくって、これらの問題をとりあげ、行政に生かしてもらっては……」という話も出ました。

交通課では、「この初めての試みが、保護者にも遺児にも好評だったので、今後も毎年二回位遺児招待をやっていきたい」といっています。

"母の森"植樹

あす六日、新潟市連合婦人会（会長、高橋キクさん）のお母さん三百人の手で"母の森"植樹が行なわれます。二葉中学校裏のサイクリング道路にそって、アカシヤとグミ合わせて二千本程が、若葉の緑をそえることになります。

これは、昨秋、関屋浜での第一回植樹に続くもので、同婦人会では、今後も毎年"母の森"植樹を続けていくとのことです。

英国の白バラさしあげます

毎年市内の花を愛好するみなさんに、英国の白バラをさしあげてきましたが、ことしも五月十九日みなさんにさしあげる予定です。なお、次のように申し込んでください。

◙申し込み方法
官製往復はがきで「市公園緑地課英国のバラ係」まで。

◙申し込み期限
五月八日まで（消印有効）

◙配布方法
先着順に六百人の方。

◙その他
一世帯一名にかぎります。

成人学校にはいろう!!

余暇はバッチリ自己教育

いろんな技術が無料で身につきます

市中央公民館では次のとおり成人学校を開きます。希望コースへ早めにお申し込みください。応募方法は各コースとも次のとおり。

〈内　容〉

◙手　芸
☆会場　東地区総合庁舎
☆期日　五月二十二日から毎週月曜日午前十時～正午
☆講師　佐藤豊子（手芸教師）鈴木郁代（同）前田寿美（フラワーデザイナー）
☆内容　皮染めと制作（三回）、人形づくり（四回）、フラワーデザイン（五回）

◙料　理
☆会場　南部公民館
☆期日　五月二十二日から毎週月曜日午前十時～正午（八回）
☆講師　斎藤富美（日本栄養士会新潟支部長）

◙リボンフラワー
☆会場　中央公民館
☆期日　五月十八日から毎週木曜日午前十時～正午（十二回）
☆講師　大橋節子（手芸教師）

◙書　道
☆会場　山ノ下公民館
☆期日　五月十六日から毎週火曜日午前十時～正午（十二回）
☆講師　小林畔水

◙ペン習字
（Aコース）
☆会場　北部公民館
☆期日　五月二十二日から毎週月曜日午後六時～八時（十二回）
☆講師　星野敬岳
（Bコース）
☆会場　東地区総合庁舎
☆期日　五月十七日から毎週水曜日午後六時～八時（十二回）
☆講師　吉岡行雄（女子高教諭）

◙家庭園芸
（Aコース）
☆会場　山ノ下公民館
☆期日　五月十九日から毎週金曜日午後七時～九時（十回）
☆講師　青柳健一（北越農事試験場）
☆内容　園芸、盆栽、果樹、施肥病害虫など
（Bコース）
☆会場　坂井輪公民館
☆期日　五月二十四日から毎月第三・四水曜日午前十時～正午
☆講師　市公園緑地課職員
☆内容　草花栽培の技術

◙商業簿記
☆会場　中央公民館
☆期日　五月十九日から毎週金曜日午後六時～八時（二十回）
☆講師　商業高校教諭

◙レタリング
☆内容　初歩から三級まで
☆会場　中央公民館
☆期日　五月十七日から毎週月曜日午後六時～八時（十二回）
☆講師　片野四郎（寄居中教諭）

〈応募方法〉

◆締め切り　五月十日（必着）
◆申し込み先　中央公民館（西堀通六）または各会場の公民館
◆申し込み方法　住所、氏名、年齢、勤務先、会場名、科目、電話番号を明記したうえ、返信用封筒（二十円切手を貼って、住所、氏名を書いたもの）を同封してください。申し込みの封筒の表面に希望科目を赤で書いてください。
◆受講料　無料、テキスト代などの実費は自己負担。
◆定員　各コース五十人

3才児検診

午後1時～2時30分

東保健所会場　対象は43年11月生まれ

月　日	該当校区
5・11	山の下、沼垂、牡丹山、濁川、南浜、太夫浜、太郎代、曽の木、丸潟

東保健所管内の5月15日以降5月分の日程は次号に掲載します。

西保健所会場　対象は43年8月生まれ

月　日	該当校区
5・19	有明、浜浦、関屋、鏡渕、白山、新潟、大畑、礎、栄、湊、豊照、入舟
5・26	新通、青山、小針、内野、小瀬、笠木、木山、赤塚

股関節検診

対象は47年1月生まれ

◙時間　午後1時～2時　◙料金　400円
◙会場　東保健所2階母子外来
◙持ち物　母子手帳

月　日	対象校区
5・12	笹口、上所、松浜
5・19	木戸、牡丹山、南浜、太郎代、濁川、山ノ下、桃山、太夫浜
5・26	東山ノ下、下山、中野山、山潟、長嶺、沼垂、両川、割野
6・2	万代、南万代、女池、鳥屋野、大形、大渕、丸山、曽ノ木、丸潟

レントゲン検査

◙時間　午前9時30分～午後3時

月　日	会　場	該当地域
5・8	上大川前通8証券取引所裏	本町7、東堀前7、上大川前7～9、東西厩島、秣川岸町1～2、南北多門町
5・11	礎町1木揚場教会	礎町1、上大川前6、礎町1、東堀前通6、川端町6下大川前1、新島通1
5・12	礎町3礎小学校	礎町2～6、新島通2～4、下大川前2～7月町、花町、雪町

正午から1時までは休けいします。

調理師試験

関係書類は東・西保健所で

◙申込み　5月8日から5月16日まで
◙試験日　6月25日
◙なお、詳しいことは、東保健所(☎44－1111番)、西保健所（☎66－5171番）へどうぞ。

小児マヒ予防接種

西保健所管内の生後3～18カ月の乳幼児(1回目）と昨秋1回目を受けた乳幼児（2回目）を対象に、小児マヒ予防接種が5月8日までの日程で行なわれていますが、受けそこねた人は5月15日の1時半～3時に西保健所で受けてください。

エアコンの申込は早目に!!
※昨年夏新潟市内に 6,000台のエアコンが取付けられました。
申込が遅くて間に合はなかったお客様もありました。
※今年は早く申込んで涼しい夏を迎えましょう。
1台2役1年中5月の爽かさ!!
※只今　1台で冷暖房出来るヒートポンプエアコンの予約セール実施中です。
6月迄種々の特典があります。
★お問合せは下記へ
東北電力(株)新潟営業所 関発課
新潟市上大川前通6　電話代表(23)－3141

マルヨネ自転車
スポーツ車・軽快車 実用車・ミニサイクル　販売店
イトエー
新潟市沼垂東4－9－17　TEL 44－6936

そばの山い文
新潟市古町6 電話(0252)22-3027・9543

胃腸科・放射線科
真保診療所
真保禎二
診療時間 午前9時～午後6時
新潟市古町通り4（考古堂ビル2階）
電話　23－2069

おいしいお酒
小松原醸造

県下第一の設備と陣容
●普通第1種●普通第2種
●大型第1種●大型特殊
●身体障害者専門教習科
市内・郊外
スクール
バス運行
新潟県中央自動車学校
模擬運転装置
無線装置で
早く完全な技術が
マスターされます。
新潟駅裏　TEL 47－5201

この欄の広告の取り扱いは新潟日報事業社（西堀前六 高見ビル四階 電話（〇二五二）二八—一七二三（代））