市報 にいがた

昭和47年3月15日発行

No. 329

毎月3回5・15・25日発行 定価1部3円（昭和30年9月20日第三種郵便物認可）

発行所 新潟市役所 新潟市西堀通6番町866 電話 代表㉘1000

編集人 本間高明

印刷所 （株）新潟日報事業社

市の人口

		前月比
人口	391,904	(+448)
男	191,312	(+115)
女	200,592	(+233)
世帯数	116,661	(+24)

47.1,31現在

公害から東港を守る

関係五市町村が協議会を結成

さる二月二十五日、東港背後地市町村公害対策協議会の結成式が東映ホテルで行なわれました。

同協議会は、東港臨海工業地帯の企業および今後進出してくる企業の公害を未然に防止しようというものです。

同協議会の結成会議には、東港に近接する新潟市、豊栄市、新発田市、紫雲寺町、聖籠村の五市町村長と、県の東港開発局長が参加し、東港を公害から守るための協議会結成を、満場一致で採択しました。

引き続き、公害防止のための基本方針が検討され、その結果東港近接地域の生活環境を保全するために、県の協力を得て、次の四つの事業を行なうことを確認しました。

❶今後東港に進出する企業が公害をひき起さないよう、事前にチェックすること。

❷現在操業中の企業を監視し公害を未然に防止すること。

❸公害が発生した場合、互いに協力して対策をたてること。

❹県の公害関係機関をも含め、相互の情報交換、調査研究を行なう。

同協議会はこの四つの事業内容の具体的実現を目指すため、四月の上旬に二回目の会議を行なう予定です。

東港の昨年一年間の荷扱い量は百三十万トンにものぼり五十年完成を目標に現在建設のつち音が高く響いています。

すでに肥料コンビナートなど六社が操業しており、三十五万㌗の能力を持つ新潟共同火力発電所も今年の秋に操業を開始し、このほか木材、石油関係をはじめとして進出が決定している企業が多数あります。

これらの企業配置計画が進められる中で、今回の、公害から住民を守り、環境を保全するための協議会結成は、その意義が大きいといえます。

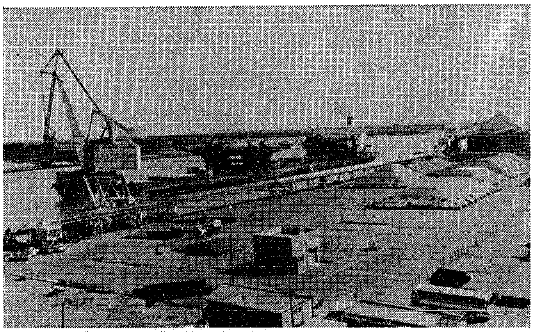

昨年1年間の荷取扱い量も130万トンと年々発展し続ける東港

市議会三月定例会

三月二十八日まで 新年度予算など審議

市議会三月定例会が三月六日から開かれています。会期は三月二十八日までの二十三日間。

この議会に市長から提案された議案は三十九件です。

おもな議案は次のとおりです。

▽四十七年度一般会計予算案のほか各事業会計予算案▽旧新潟税関庁舎等管理条例の制定について▽新潟市郷土資料館条例の制定について▽新潟市文化財保護条例の制定について▽新潟市道路占用料条例の制定について▽新潟市廃棄物の処理および清掃に関する条例の制定について▽新潟市保健所条例の一部改正について▽新潟市附属機関設置条例の一部改正について▽新潟市交通安全対策会議条例の一部改正について―など。

交通遺児に祝い金

進級・進学に一人四千円

市交通課では、昨年に引き続いて、三月三日に各交通遺児にお祝い金一人当たり四千円を贈りました。市内の交通遺児は、百四十九人です。そのうち小学生七十九人、中学生四十九人、幼児二十一人となっています。

このお祝い金は、交通遺児の進級などを祝い、総額で五十九万六千円。この金額は〃交通安全バッヂ〃の売り上げ金を贈ったもので今後とも市民のご協力をお願いします。

ゼロの日で 心新たに

今日は、交通事故ゼロの日です。交通事故も日頃の出来事のごとく、新聞紙上にその記事が掲載され、私たちも事故に関してしだいに無関心になってきているのではないでしょうか…。だとしたら大変なことと言えましょう。いつ、自分が事故の加害者に、また、被害者になるか知れません。ゼロの日を迎え、お互いにもう一度交通事故の恐ろしさ、悲惨さを考えてみましょう。

ゼロの日はもちろんのこと、それ以外の時でも常に交通ルールを守るよう心がけましょう。交通問題の解決は交通ルールを守ることに尽きるのですから…。

市内の二月の事故件数も一月と同様に増加しました。その事故のほとんどが、ちょっとした不注意が原因です。もう少し注意を払っていたら…と悔やまれるだけにお互い注意したいものです。

外国の友へプレゼント

市内の児童作品315点

市では、このほど二つの姉妹都市と二つの友好都市に市内の小・中学校の生徒による図画・習字な[illegible]しました。

その作品を贈る前に市民からも見ていただこうと五日から三十一日までの間、日本海タワーに展示しています。

贈り先はアメリカのガルベストン市およびソ連のハバロフスク市の二つの姉妹都市とバラが縁で友好関係を結んでいるキングストン・アポン・ハル市、昨年児童の絵や版画が贈られてきたソ連のブレスト市の四市です。

市ではこれまで、相互の交流など、各種行事を行なってきましたが、より一層の友好を深めるため今回の小・中学生の作品を贈ることになったものです。なお同作品は四月各四市長あてに贈られます。

もうおすみですか

児童手当の請求

お忘れなく31日までに

児童手当の請求手続きは、もうおすみでしょうか。まだ手続きをされていない方は今月中にすませてください。

三月までに手続きをすれば一月一日現在、資格のある人は一月にさかのぼり支給されます。

四月以降に請求される場合は請求の翌月からしか支給されません（ただし、公務員と三公社に勤務されておられる方は、その勤務先で請求の手続をしてください）。

児童手当は、三人目の子供から一人につき月額三千円が六月と十月と二月の年三回にわけられてそれぞれの前月分までが支給されます。

支給対象は十八歳未満の子供を三人以上養育されておられる方で三人目以降の子供が昭和四十二年一月二日以降に生まれていること。ただし三人目以降の子供さんが昭和四十七年一月二日以降に生まれた場合は、請求の翌月から支給されます。なお所得制限があります。

請求は福祉課（☎28―1000番、内線二三六番）または、各地区事務所へどうぞ。

花のたねをどうぞ

無人販売コーナー登場

パンジー、ペチュニア、まつばぼたんなど三十九種類の種子を売る無人販売コーナーが市役所玄関口におめみえしました。これは、新潟市に緑と花を育てる協会、市花いっぱい会が市民のみなさんに安く花の種子を配布し、花いっぱいの新潟市にしてもらおうというものです。

価格も一袋十五円で市価の半額。現在売られている種子は三月末から四月の初めにかけてまき、五月の初め頃から咲き始める花もあります。

緑と花を育てる協会、市花いっぱい会では、この利益を市内の緑化運動に役立てることにしています。

花のたねを売る無人販売コーナー

ひろば

市民の声を野外集会で

一月の市の機構改革で市民の声を聞く広聴課が新設されたことは市民の市政参加への道を切り開くものとして期待しています。

多くの市民は日常の雑務に追われ、市政に不満や要望があってもそれを市に訴えることをあきらめています。道路、教育、窓口事務清掃問題など身近かな生活の中での数多くの不満を、市自らが掘り出してくれたら―と思っている市民はたくさんいるはずです。

その市民の中に立ち入って市民の声を聞く―それを広聴課に期待したいのです。

市内には立派な町内自治会組織があります。その町内会を単なる市の末端行政の協力者とせず、市民の声を聞く組織として、広聴課が町内めぐりをしたらどうでしょうか。それも単に町内会長や役員の話を聞くのでなく、出来るだけ多くの人々に集まってもらい、青空会議か野外集会を開いたらどうでしょうか。

そうすれば市民が何を求めているのか、なまの声を知ることが出来ると思います。

水野 ミツ（上所島）

くらしにあった財産づくり

スライド方式のリッキー・リッキー貯蓄ならピッタリ

グーンと有利になった㊝、充分に生かしてご利用ください

	ボーナスから	サラリーから	5年後	10年後	15年後／12年後
月収6万円なら	初回 6万円 毎年1万円ずつふやす	初年度 6,000円 毎年1,000円ずつふやす	152万円（うち利息分24万円）	466万円（うち利息分130万円）	15年後 1,013万円（うち利息分389万円）
月収10万円なら	初回 10万円 毎年1.5万円ずつふやす	初年度 1万円 2年毎に3,000円ずつふやす	243万円（うち利息分39万円）	734万円（うち利息分207万円）	12年後 1,024万円（うち利息分334万円）

●この他にも、ご収入に応じた積立法が用意されています。●数字は税引前概算です。

お申し込みは、お近くの郵便局からもできます。（興銀専用の振替用紙をご請求ください）

リッキー 5年貯蓄で最高 年7.3％　ワリコー 1年貯蓄で最高 年6.213％

日本興業銀行新潟支店 新潟市西堀通六（市役所隣）．TEL㉓2331〒951

資料請求券

でんわコーナー

東新潟に41局誕生!!

―3月17日午後2時―

◆東新潟の一部の電話番号が変更になります。

♥電話ピポパピポ プッシュホンのご利用が可能となりました。

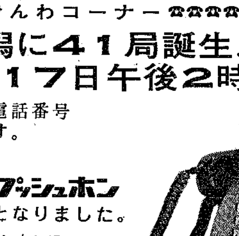

東新潟の電話のお申し込み移転などの受付電話番号が変わります。

（新番号）41―0635代表

新潟電話局