完成近い皆さんの施設

豊かな市民生活を送るために

46年度工事から

健康で豊かな市民生活を実現するため、市では各種の施設を建設しています。そのなかには、四十六年度事業として完成が間近になっているもの、また引き続き継続事業として進めているものがあります。ここでは、温水プール、鳥屋野交通公園、新潟旧税関など、皆さんの関心が高いおもなものをいくつか紹介します

鳥屋野交通公園

遊びながら交通ルールが

遊びながら交通マナーが覚えられる交通公園が、鳥屋野運動公園内のラクビー場わきにほぼ完成しました。五月五日の子供の日にオープンします。

広さは二万四千平方㍍で、園内にはゴーカートが走り回る舗装道が七百㍍あり、それが曲線になったり、立体交差して園内をめぐっています。また、横断歩道をはじめ本物そっくりの交差点や信号機、交通標識などもあります。

そのほかに、ブランコやジャングルジムなどの遊具があり、木や花も植えられます。

この交通公園は増加する交通事故から子供を守るために、交通マナーを遊びながら楽しく覚えてもらおうというもので市内に初めての施設です。

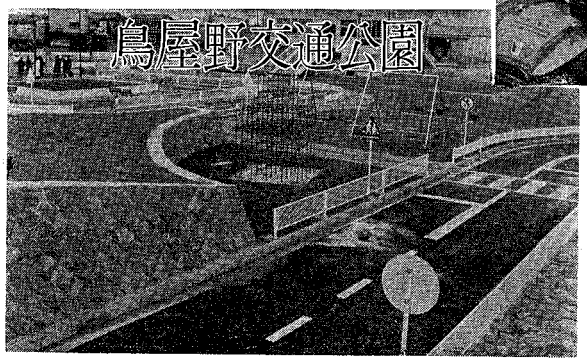

室内温水プール

海浜公園に四月オープン

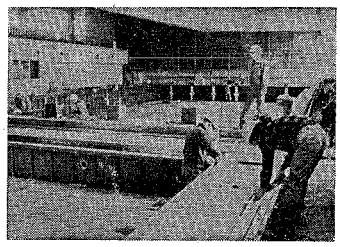

海浜公園内に建設中の室内温水プールは室内の化粧を残すばかりで、ほぼ完成しています。

総工費は九千三百万円、鉄筋二階建で一階には二十五㍍・六コースのプールとそて十三㍍、よこ五㍍の幼児用プール二つが、また二階には百二十の観客席があります。そのほか男女更衣室、シャワー室などがあります。

これが完成しますと、夏の水泳シーズンを除いて、冬でも水泳を楽しむことができ、冬の室内に明じどもりがちな市民生活に健康とうるおいを与えるものと期待が寄せられます。

利用料金は市民にいれた三月二十五日号に掲載する予定です。

海岸線にのびる サイクリングロード

こどもの自転車のりが交通戦争に押されて自由にできないことから、サイクリングロードが日和山から二業中学校（四十六年度分）に港ぞいに九百㍍（四十六年度分）に延ばされています。

工事は舗装をはじめ、危険部分にはガードレール、道路には中央線が引かれます。

今後、サイクリングロードは海岸線沿いの海浜公園から関屋分水の堤防を通り信濃川、鳥屋野潟へとのばしてゆく方針です。

新市街地に新設校

真砂小など小・中三校

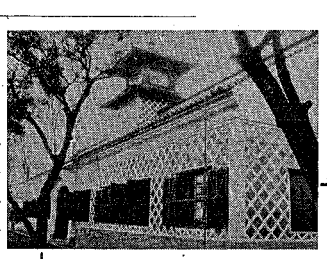

鳥屋野中学校の移転新築工事は最後の仕上げが急ピッチで進められているのをはじめ、真砂小と第二坂井輪中学校（仮称）の四十六年度分工事も最終段階にはいっています。

建設場所は、鳥屋野中学校が市内女池に、真砂小学校は真砂町に、また、第二坂井輪中学校は小針村下です。

現在、市の教育行政の中心となっているのは学校の適正配置、人口の過密化に伴うマンモス校の解消で、教育予算のうち、これら学校建設には大幅なお金が投じられています。

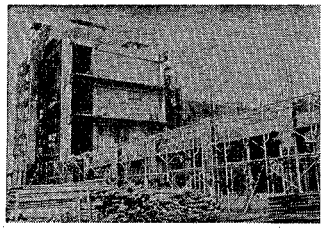

4月1日から公開

旧新潟税関が復元

国の重要文化財である旧新潟税関の復元工事が完了しました。

ここには、昔の税関関係の資料を展示する資料コーナーを設けて、四月一日から建設当時のままの旧新潟税関が市民の皆さんに一般公開されます。

この建物は木造平屋建て三百七十三・四平方㍍で、明治二年新潟運上所としての当時の姿がしのばれ、一方同庁舎敷地三千二百八平方㍍は史跡に指定されており、教育文化への貢献度は大きい。

また、敷地には木や花を植えて公園的なものにし、市民のいこいの場にしてゆく方針です。

白山公園を改造

池に注ぐ滝など

白山公園整備事業の一つとして四十六年度に"ひょうたん池"が改造整備されました。

工事は終わり、現在、セメントで塗られた池のあくぬき処理がおこなわれています。このあとあくぬきが終わりますと、水を入れ鯉が放されます。

このほか整備されたところは、以前態のいた"オリのところに高さ二㍍の柵が巡られ"ひょうたん池"に水がはいらないようにしたのをはじめ、ツツジやツバキの補植、公園の遊歩整備などです。

市民の皆さんに親しまれている"ひょうたん池"は底をコンクリートで固められたためこれからは水が絶たれいたになり、周囲はすばらしい石が組み合われ、自然の景観そのままの姿を楽しませてくれます。

2つの保育園が誕生

太夫浜と中野山に

市内太夫浜と中野山に新しく保育園が建てられています。工事は三月いっぱいで終わり、四月からそれぞれ六十人（収容定員）の保育児を迎えることになっています。

太夫浜保育園は太夫浜小学校わきの二百三十㍍の敷地に、また中野山保育園は旧中野山小学校あと千二百㍍の敷地にそれぞれ木造一階建ての園舎が建てられ、広さは三百三十九㍍のものです。両園あわせて工費は二千六百六十万円で、開取りは両園とも三つの保育室と屋内遊戯場、職員室がおもなところです。

これら市内の保育園数は市立が三十二、私立が二十九、合わせて六十一園となります。

河渡に近隣公園

広さは二ヘクタール

市内で一番広く区画整理された住地（河渡松崎地区）に近隣公園が造られています。名称は河渡中央公園。

完成は四十八年ですが、四十六年分として、敷地造成と公園入口への舗装、公園内の遊具で、これらの工事はすでに終わっています。

この公園の広さは二ヘクタール三千坪で工事が進められています。この土地には松を中心として林がたくさんあり、そのうえ起伏に富んでいるところで自然をじゅうぶん楽しめる公園になります。

もちろん園内には子供が遊べる部分を造り遊具を設け、大人も子供も楽しめるように設計してあります。

安全便利で経済的な
大型電気温水器
（深夜の特別安い昼間電力の1/3）

お問い合せは
東北電力株式会社 新潟営業所
新潟市上大川前通6番町　電話(23)3141

マルヨネ自転車
スポーツ車・軽快車
実用車・ミニサイクル　販売店
イトエー
新潟市沼垂東 4－9－17　TEL44－6936

胃腸科・放射線科
真保診療所
真保 禎二
診療時間 午前9時～午後6時
新潟市古町通り4（考古堂ビル2階）
電話 23－2069

県下第一の設備と陣容
●普通第1種●普通第2種
●大型第1種●大型特殊
●身体障害者専門教習科
新潟県中央自動車学校
市内・郊外
スクール
バス運行
模擬運転装置
無線装置で
早く完全な技術が
マスターされます。
新潟駅裏　TEL47－5201

そばの山文
新潟市古町6 電話(0252)22-3027-9543

おいしいお酒
あいふく
小松原醸造

西堀前通六番町 県ビル四階
電話〇二五二(二)八一一七二二番