意欲ある人いますぐ集合

少年団で心とからだを鍛えよう

10少年団員を募集

からだと心を鍛えたい——そう思ったら、少年団に入団してみませんか。現在市内には、スポーツの五少年団を含め、ボーイスカウト、児童合唱団など十少年団があります。どの少年団も夢と楽しさがいっぱいです。

バスケット少年団

☆対象　新五年生男子
☆定員　五〇人
☆指導員　新潟市バスケットボール協会員
☆練習場　市体育館
☆練習日　毎週土曜日で、春、夏、秋は午後一時四十五分～三時四十五分、冬は午後二時～四時
☆団員費　月百円で六か月分を前納　このほかユニフォーム代千円程度が必要です。

体操少年団

☆対象　新五年生男・女
☆定員　男子三〇人、女子三〇人
☆指導員　新潟市体操協会員
☆練習場　市体育館
☆練習日　毎週土曜日、春、夏、秋は午後二時四十五分～四時四十五分、冬は午後二時～四時
☆団員費　月百円で六か月分を前納　ユニフォーム代が男子は八百円程度、女子は千二百円程度必要です。

サッカー少年団

☆対象　新五年生男子
☆定員　五〇人
☆指導員　新潟市蹴球協会員
☆練習場　陸上競技場、サブトラックほか
☆練習日・毎週日曜日午前一〇時～十二時または午前六時半～八時
☆団員費　月百円で六か月分を前納　このほかユニフォーム代として千五百円程度が必要です。

剣道少年団

☆対象　新六年生男・女
☆定員　五〇人
☆指導員　新潟市剣道連盟員
☆練習場　市武道練習場
☆練習日　毎週月曜、木曜日午後六時～七時
☆団員費　月二百円で六か月分を前納するほか、剣道着、はかま、竹刀、竹刀袋の三千円程度が必要です。

柔道少年団

☆対象　新六年生男・女
☆定員　五〇人
☆指導員　新潟市柔道連盟員
☆練習場　市武道練習場
☆練習日　毎週火曜、木曜日午後六時～七時
☆団員費　月二百円で六か月分を前納、柔道着代として二千円程度が必要です。

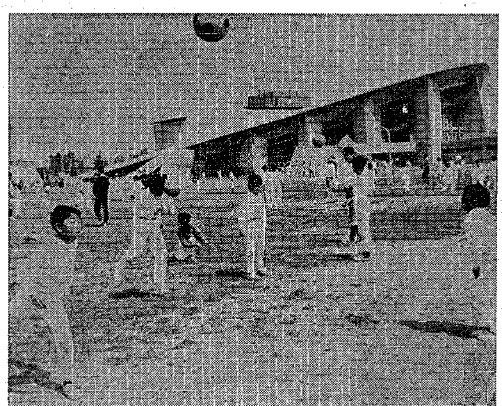

ヘッディングに励むサッカー少年団員

スポーツ少年団の申し込み方法

スポーツで健康なからだをつくり協調性と礼儀正しさを養うのがスポーツ少年団です。各少年団の応募要領は次のとおりです。
◆締め切り　各少年団ともきょうから受け付け、定員になりしだい締め切ります。
◆申し込み　受け付け場所にある所定の用紙を記入し、市保健体育課スポーツ少年団本部（一番堀通三の一、陸上競技場内、☎28—一〇〇〇番、内線二二四番）へ直接どうぞ。
電話、郵便での申し込みは受け付けません。

キャンプファイアーを囲み友情を深め合うボーイスカウト

ボーイスカウト

手旗、なわむすび、キャンプ、ハイキングなどで観察力や推理力を養えるほか、注意力もつきます。分団ごとに対象校区、申し込み先が異なっています。

〈新潟第一団〉
●対象　白山・新潟小校区の新三年生以上
●申し込み先　石本金属（川端町二 ☎28—三一一一番）
〈新潟第四団〉
●対象　全市の新五年生以上
●申し込み先　カトリック教会（東大畑一、☎22—七四五七番）
〈新潟第五団・第六団〉
●対象　礎・豊照小校区の新五年生以上
●申し込み先　礎振興会（礎町三、☎22—八〇〇四番）
〈新潟第九団〉
●対象　有明台・関屋・浜浦・小針・青山・新通の各小学校区で新五年生以上
●申し込み先　吉田吉平方（関屋田町一、☎66—五五一六番）
〈新潟第十団〉
●対象　東山ノ下・桃山・山ノ下小校区の新五年生以上
●申し込み先　佐藤正方（山ノ下八—五六、☎74—四八二五番）
〈新潟第十二団〉
●対象　内野・笠木・小瀬小校区の新三年生以上
●申し込み先　徳山啓基方（大友六〇三、☎62—八三五八番）
〈新潟第十五団〉
●対象　万代・長嶺、山木戸小校区の新三年生以上
●申し込み先　平原国幹方（春日町二—一〇、☎47—七〇六八番）

海洋少年団

海をグラウンドにカッターや水泳手旗を教える夢いっぱいの少年団です。
●対象　上所・女池・長嶺・万代・南万代・桃山・豊照・内野・新通の各小学校新五年生
●練習　月二回程度
●経費　団員服、団員費、育成会費など二千二百円を四月中に一括納入していただきます。
●締め切り　四月十五日まで。
●申し込み先　市社会教育課海洋少年団事務局（一番堀通、公会堂内☎28—一〇〇〇番、内線四五〇番）用紙は学校にあります。

ガールスカウト

自主的な活動を通して奉仕の精神と国際協力の心を学べます。ゲームを楽しみながら役に立つ技能もマスターできます。
各団の申し込み先は次のとおり。
〈新潟第七団〉
●対象　礎小校区の新五年生以上
●申し込み先　礎振興会（礎町三、☎22—八〇〇四番）
〈新潟第八団〉
●対象　新潟・大畑・附属小校区の新二年生以上
●申し込み先　新二年生～新四年生はあさひ幼稚園（学校町二、☎22—九一八六番）新五年生以上は山崎キミ子方（山ノ下、☎77—八九二七番）
〈新潟第九団〉
●対象　浜浦・有明台・小針・関屋小校区の新二年生以上
●申し込み先　新二年生～新四年生までは由比富方（関屋田町一、☎65—三七八〇番）新五年生以上は小越保子方（学校町三、☎66—八九九五番）
〈新潟第十団〉
●対象　万代・長嶺小校区の新五年生以上
●申し込み先　刈部泰子方（花園町一、☎44—二五八八番）

児童合唱団

他校の友だちと合唱したり、練習の成果をテレビや演奏会などで発表したり、楽しさいっぱいです。
●対象　南・中央・東合唱団とも新四年生以上です。
❶南合唱団　新潟、白山、鏡淵、関屋、浜浦、有明台、附属の各小学校
❷中央合唱団　大畑・礎・湊・栄・豊照・入舟の各小学校
❸東合唱団　万代・長嶺・南万代・沼垂・山ノ下・桃山の各小学校
●定員　各団とも八〇～百人
●経費　育成会費として年千円から五千百円程度
●申し込み方法　三月十八日までに各学校の係の先生に申し込んでください。用紙は各学校にあります
●問い合わせ　南合唱団　鏡淵小巣原先生（☎65—四二一一番）　中央合唱団　湊小斎藤先生（☎28—二三七八番）　東合唱団　万代小勝吉先生（☎45—四四八八番）

健民少年団

山と海を鍛錬の場に、キャンプファイヤーで友情を深め合う少年団です。
●対象　浜浦・関屋・鏡淵・白山・湊・栄・入舟・沼垂・山ノ下・木戸・桃山・松浜・青山・小針の各小学校新五年生
●訓練　月二回程度行ないます。夏休みにはキャンプや海で総合訓練、全国大会もあります。
●経費　団員服、団員費、育成会費などで三千五百円程度で四月中に一括納めていただきます。
●締め切り　四月八日まで。各小学校にある申し込み用紙に必要事項を記入し、担当の先生に申し込んでください。
●問い合わせ　新潟市健民少年団連合事務局（白山浦一丁目、☎67—〇三八七番）へどうぞ。

新潟医院案内　早期検診 早期治療

西堀皮フ科　診療時間 A.M9.30～P.M6.00　診療所長 田中潤　新潟市西堀前通七　電話二三—二五九一番

熱田放射線科　診療所長 熱田修　新潟市本町七（渡良ビル）　電話二二—七五四五番

労災指定救急・診療所・入院給食　樋口外科医院　樋口通　新潟市山木戸六（バス停裏）　電話七四—三〇三九番

胃腸科・呼吸器科　新潟中央放射線科診療所　長谷川敏之　新潟市白山浦一（県庁分館脇）　電話六六—八四八三番

放射線科・内科　真板胃腸科　真板秀夫　新潟市西湊町一丁目　電話二三—三三七七番

前田内科　前田政二　新潟市曙町曙公園前　電話二三—二六〇七番

産科・婦人科・外科〈入院随意〉　佐々木医院　優生指定医 佐々木繁　小針小学校前　電話六五—〇〇一八番

皮フ科 泌尿器科　竹之内医院　新潟市東堀前七（第四銀行本店下手）　電話二二—四九一五番

入院随意　椎谷耳鼻科　新潟市有明線文京町バス停前　電話六六—二八五〇番

西堀前六 高見ビル四階　電話（〇二五二）二八—一七三三（代）