声かけ合って事故なくそう

一月の事故大幅に増える

今日は〝交通事故ゼロの日〟です。市民一人一人の交通マナーを徹底し悲惨な事故を市内から一掃しようという意図で制定された日です。

今日、この日を機会にもう一度新たに家族ぐるみで交通マナーについて話し合ってください。

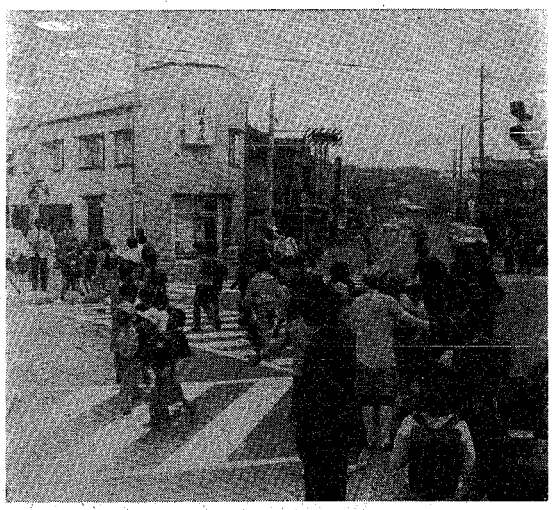

登下校の安全に一と設けられている浜浦町のスクランブル横断歩道

交通事故は、個人個人の問題であると同時に、社会の大きな問題です。

年々、車は急増するにしたがい事故ちょくのぼりに増えています。車が一台もなければ事故は起きないーまさにその通りです。しかし、車が急増するから事故も急増するのはあたりまえ！というのも通用しません。

今もどこかで事故が起きているかもしれません。私たちは、悲惨な交通事故に涙を流しながら一方では「またか」という無関心さに慣れているのではないでしょうか。

不可抗力で起きた事故は、ほとんどないといっていいだけに、お互いのちょっとした注意が大切です。

一月の事故　二百五件

市交通課がまとめた二月中の事故統計がでました。それによると事故件数二百五件、負傷者二百五十三人、死者三人となっています。これは、昨年同期の事故百六十七件、負傷者二百十一人、死者四人と比較すれば、死者の一人減少という外は平穏な大幅な増加となっています。

原因は、いろいろ考えられますが、やはり気のゆるみが第一と思われます。

子供と老人の事故防止

今日の〝交通事故ゼロの日〟を迎え、市では信号・生徒の安全のための早朝街頭指導を行なうほかとくに子供と老人の事故が増加していますので、子供と老人の事故防止を呼びかけます。

各事業所においても、このゼロの日の意義をよく一度深く理解し、同時にドライバーに事故を起こさない、合わない、合わせないなど安全運転の励行と安行者、とくに子供と老人に対する配慮をするよう徹底してください。

交通事故のほとんどは、市民一人一人が交通安全について自覚し交通ルールを守れば防止できるものばかりです。

大切な郵便は郵便受け箱で

郵便局では、現在郵便受け箱の設置を呼びかけています。

これは、郵便を安心して早く配達できるように大切な郵便を守り留守中のときでも配達が受けられるようにと進めているものです。

現在新潟市内には、六〇〇ぱほどが設置されています。未設置の家庭は一日も早く設置してください。

なお、郵便受け箱を設置する場合は、週刊誌や新聞がらくに入る表札兼用の郵政省標準規格品が安くて大変です。

郵便受け箱は、近くの郵便局または、ポストの近くにある切手売りさばき所であっ旋販売しています。

交通共済に加入を

予約受け付け中

〝一日一円の掛け金で万一の時は最高五十万円の見舞い金〟交通災害共済の四十二年度の加入期限は三月三十一日で切れます。そこで、いま四十七年度の予約加入の受け付けをおこなっています。

継続される人も、新規に加入される人も、窓口の混雑しないうちにお早めに家族そろって同共済にご加入ください。この交通共済制度は、わずか三百五十円の掛け金で不慮の交通事故に備えようというものです。加入者が万一交通事故にあった場合、五千円から五十万円の見舞い金が支給されます。

☆掛け金　子供とも一人年額三百五十円。なお、年度の途中で加入した三百五十円です。

☆見舞い金　現金で見舞い金給付は、一等級から五等級まで五段階に分けられて給付されていましたが新年度からは等級および見舞い金が治療日数によって次のように細分されました。

①死亡　五十万円②重動車損害賠償保障法令の一級者に掲げる傷害の場合　三十万円③治療を要した期間が六カ月をこえ、かつ入院三十日以上を含む実治療日数九十日以上の場合　十万円④治療を要した期間が四カ月をこえ、かつ入院二十一日以上を含む実治療日七十五日以上の場合　八万円⑤治療を要した期間が四カ月をこえ、かつ入院十四日以上を含む実治療日百五十日以上の場合　六万五千円⑥治療を要した期間が三カ月をこえ、かつ入院七日以上を含む実治療日数四十五日以上の場合　五万円⑦治療を要した期間二カ月をこえかつ入院通院の実治療日数三十日以上の場合　三万五千円⑧治療を要した期間が一カ月をこえ、かつ入院通院の実治療日数十五日以上の場合　二万円⑨入院通院の実治療日数七日以上の場合　五千円

☆加入手続き　加入申し込み書に掛け金を添えて、自治会長・町内会長さんに申し込みください。また市交通課、各地区事務所、連絡所、銀行でも受け付けます。

詳しいことは市交通課（☎28－一〇〇番、内線四四六～八）へ

文京町市有地分譲

入札日は三月十日

○文京町（旧鷲塚跡地）の市有地約二千平方㍍、八区画を次のとおり分譲します。

☆入札日時　三月十日　午前十時

☆入札場所　中央会館（醸集会室（市庁所本庁舎）

☆入札　当日実印をご持参ください。なお、代理人の入札は委任状（市で用意）が必要です。

☆一区画以上の申し込み　二区画以上の土地を入札しようとする場合は、二区画ごとに手続きをしてください。

☆入札保証金の処理　落札者が納入した入札保証金は、市がそのまま保管し、契約をするときに契約保証金（即納のときは売買代金）の全部または一部にします。

☆契約　落札者は、落札決定の日から五日以内に市と契約をしてください。

☆用途使用　Aブロックの二区画については、商店街のため二年以内に病院、事務所、店舗、飲食店などの用途に利用する建物を建てなければなりません。また転売は禁止されます。

☆契約保証金　売買契約を結ぶときに売買代金の一割以上の契約保証金（現金または銀行の支払い保証のある小切手）を契約を結ぶときに納入しなければなりません。

☆売買代金の納入　土地代金は売買契約を結ぶときに即納してください。（やむを得ない事情の場合は、三月二十五日まで）

☆所有権の移転　所有権の移転の時期は売買代金の納入したときです。

分譲する土地は

❶道路負担はありません。❷この土地は住居地域の指定をうけています。また、防火地域ですから建築物に対する制限、あるいは建築物に対して定められた措置をしなければなりません。❸建築面積と敷地面積の比率（建ぺい率）は十分の六です。ただし、かど地は十分の七になる場合もあります。

☆詳しくは管財課（☎28－一〇〇番、内線四六三番）へ

各区画の面積と最底価格

ブロック	区画番号	面積(㎡)	面積(坪)	最低価格(円)
A	①	230.88	69.84	7,682,600
	②	228.64	69.16	7,608,000
B	①	316.90	95.86	10,305,300
	②	235.17	71.13	7,149,700
	③	235.17	71.13	7,149,700
	④	244.12	73.84	7,421,800
	⑤	244.23	73.87	7,425,100
	⑥	244.45	73.94	7,431,800

善意の寄付

連日市民の皆さんから暖かい善意の寄付とお寄せいただいています。ありがとうございました。市では、皆さんの暖かいお志を社会福祉向上のために、有効に利用しています。

▼白井種市（鉏之内）▼白鳥武（寺尾昌浦）▼神田三男（上所島）▼阿部正司（釜田町）▼大和新潟店▼野家隆（鳥屋田町）の一主婦▼鳥川第一男（上天川町）▼市内勤労学生

一月三十一日現在

お祝い植樹

市と〝緑潟市に緑と花を育てる協会〟では市民ぐるみの緑化運動を推進するため、「お祝い植樹の奉仕運動」を行なっています。

この運動にご賛同をいただきご寄付をいただいた方のご芳名は次のとおりです。

ありがとうございました。

▼井上次男（京都府舟井郡丹波町）▼田口弘子（名義西二丁目）▼種籾義雄（紫竹）▼中島正雄（白山浦一丁目）

薬の購入は薬局薬店から！
保険薬局
畑新薬局
処方箋の調剤を致します
古町7
大和百貨店向
TEL（22）4408

結婚式は――
白山會館
新潟総鎮守白山神社結婚式場
新潟市一番堀通1の1
☎28－2977
☎28－2963

渡辺歯科医院
渡辺　肇
診療時間　10:00am～1:00pm　2:30pm～6:30pm
新潟市東大通2－3－16（旧駅前通）山口ビル2階　TEL44－1679

貯めるにも　借りるにも
市民の方だけが利用する銀行
商売を問わず勤労者の方も気軽にご相談下さい。
（貯金利息は一般銀行よりも高利で集金参上）
新潟産業信用組合
東堀前通4（カジ小路上手）　電話28－9211（代）

産科・婦人科
入院随意
苅部病院
花園町1（新潟駅前交番・徒歩3分）
電話（44）2587～8

春のご婚礼は
白山中央ホテルで…
挙式から披露宴まで、家族的な雰囲気でご奉仕いたします。
政府登録国際観光旅館
白山中央ホテル
新潟市川端町6（万代橋西詰信濃川河畔）
電話代表　新潟　（0252）23－3181