急ピッチの学校建設

真砂小・小針中・鳥屋野中

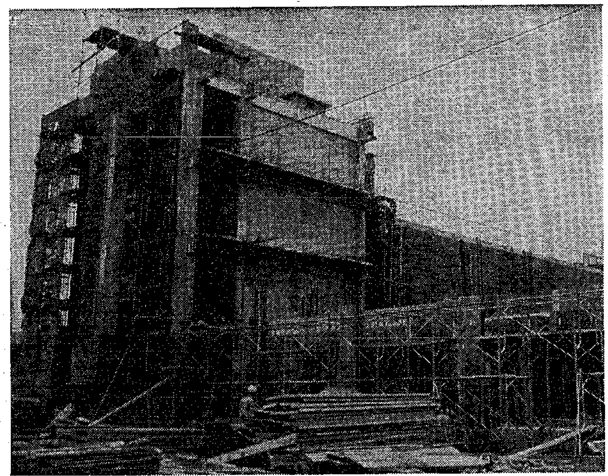

急ピッチに工事が進む小針中学校

人口の急激な過密化により児童の増加ーマンモス化が、とくに郊外の学校では問題となっています。

それらの問題を少しでも解消し学校の適正な配置を図り、子供たちが、より良い環境で勉強できるようにと市教育委員会では、学校建設を急いでいます。

現在急ピッチに工事が進められている学校は、真砂小、小針中、と鳥屋野中の移転新設工事の三校。

各校とも、ほぼ三月までには鉄筋の校舎ができ上がります（一部八月完成の予定）。

新設校の工事にともない、このたび真砂小（真砂町五八二一番地五十）と小針中（小針一〇〇番）の通学区域が決まりました。

通学区域は次のとおりです。

真砂小学校

①国道一一六号バイパスより海側の現小針小学校区

②市道小針内野療養所線（通称小針道）とその延長より内野側の現青山小学校区

小針中学校

市立真砂小学校通学区域設定後の①市立青山小学校通学区域と②市立小針小学校通学区域の全域

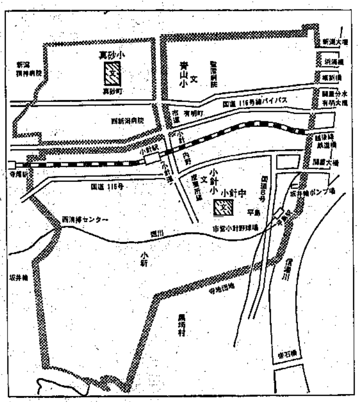

市営・県営住宅 入居者を募集

申し込みはお早めに

市営住宅

申し込みは市住宅課へ

市営住宅の入居者を募集します。募集する住宅は、寺尾の小家族向け住宅四戸と松浜の老人世帯向け住宅六戸です。

☆寺尾ー小家族向け　種別・戸数二種、平屋四戸、（六畳、台所、物置）家賃ー千六百八十円

☆松浜ー老人世帯向け　種別、戸数二種、平家六戸（六、三畳台所、共同浴場）家賃ー二千五百円

☆申し込み資格　①収入が別表の基準内である人・②すでに同居しまたは同居しようとする親族がある人　③市内に住んでいるか、または勤務先が市内にある人　④市税などを滞納していないこと　⑤現に住宅に困っている人。その他、老人世帯向け住宅については申し込み人が六十歳以上で次の同居親族があるときは老人世帯として優先入居できます。㋑配偶者㋺十八歳未満の家族㋩重度または中度の身体障害者あるいは精神薄弱などの精神的に欠陥のある人㋥六十歳以上の人

扶養親族	年間の収入額
0 人	535,999円以下
1 人	611,999円 〃
2 人	685,999円 〃
3 人	761,999円 〃
4 人	835,999円 〃

☆必要書類　①給与証明書（市住宅課に用紙があります）または所得証明　②世帯全員の住民票の写し　③市税などを滞納していないという宣誓書　④婚約者のある場合は、両方の親か媒酌人の証明。

☆募集期間　一月二十五日から二月五日まで

☆申し込み・問い合わせ先　市住宅課（☎28ー一〇〇〇番、内線四三三番）へ

県営早通住宅

二月一日から受け付け

県営早通住宅の入居者を次のとおり募集します。

この早通団地は鉄筋四階・五階建ての全戸水洗トイレ、電気、ガス、水道、排水施設、消火栓など完備した新潟市郊外の代表的な住宅団地です。すでに三百二十八戸が建設されており、四十六年度分二百十八戸をこのたび募集するものです。場所は新潟駅より十八分、国鉄白新線早通駅前。またバス停土地改良区前から徒歩十分のところにあります。なお保育所も三月完成の予定となっています。

▽場所　豊栄市早通

▽種別・構造　第一種、中層耐火構造、四階建て、ー三十二戸建、四棟。5階建て、ー三十戸建、三棟。いずれも三DK。

▽募集戸数　二百十八戸

▽家賃　月額六千五百円程度

▽敷金　家賃、月額の2カ月分

▽入居の時期　四月下旬

▽募集期間　二月一日から三月十五日まで

▽入居資格　①現に同居している親族または同居予定の親族があること（内縁関係にある者。及び婚約中の者でも入居時までに結婚する者も含みます）

▽現に住宅に困窮していることが明らかなこと。

▽入居の申し込みをした日において収入基準が月額が二万七千円をこえ四万六千円以下であること。

なお、収入基準など詳しいことは、豊栄市役所建設課、または新潟県住宅指導センターにお尋ねください。

申し込み先　豊栄市役所建設課ー☎(7)ー三四〇一番、または、新潟県住宅指導センターー（☎67ー〇五三七番）

▽その他　入居申し込み者の数が募集戸数をこえたときは、公開抽せんによって入居を決定します。抽せん日については、おって申し込み者に通知します。

お祝い植樹募金

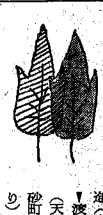

市と"新潟市に緑と花を育てる協会"では市民ぐるみの緑化運動を推進するため、「お祝い植樹の募金運動」を行なっています。

お祝い植樹運動は次の要領で行なっています。

◉対象　出生、七五三、入学、卒業、就職、成人、結婚、銀婚・金婚式などの祝い事の当事者。

◉一口の金額　いちおう千円を目標とします。

◉募金の窓口　新潟市に緑と花を育てる協会（市公園緑地課内）市民課、国民年金課、各地区事務所のほか、市内七つの結婚式場

◉植樹の場所　児童公園や小・中学校の校庭などにコーナーを設けクロマツ、ウメ、カイドウ、イチョウなどを植樹します。

ご協力ありがとうございました

この運動にご賛同をいただきご寄付をいただいた方のご芳名は次のとおりです。

秋山芳美（学校町）▼伏木正進（女池）▼稲野美和子（本町）▼渡辺勝夫（小針）▼大倉繁（天神尾）▼平松吉典、良子（真砂町）▼下田欣一（上大川前通り）

ふえる老人の事故

歩行中の死傷が一番

最近とみに老人の交通事故がふえています。

市交通課が出した昨年一年間の統計によれば市内で起きた事故による死傷者数は四千二百三十一人そのうち死傷者数が最も多かったのは、二十一歳から二十五歳までの七百九十五人。次いで三十一歳から四十歳までの六百九十五人となっています。しかし六十一歳以上の老人の死傷者数は二百八十四人で数の上から全体と比較すれば少ないものですが、同世代の絶対数から判断すると他の世代の死傷数と比べ非常に高い数値となります。また、死者の数は、五十人でしたがそのうちの二四％、十四人が六十一歳以上の老人でした。

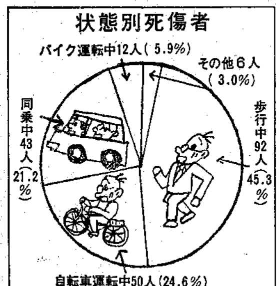

老人の事故の主な原因は上の表が示すように歩行中が最も多く九十二人（横断中の死亡事故七人）で次いで自転車運転中が三十八人（死亡事故一人）となっています。

お年寄りは機敏性が劣っています。それを十分認識して道路をわたるときは、左右の安全を十分確かめて、はっきり手をあげ横断するようにしましょう。

また、自転車に乗ったとき、右折する場合は、前の信号が青になったら進んで自転車の向きを変え前の信号が変わったら進みます。

ドライバーのみなさん、安全運転はもちろんのこと老人に対するより一層の注意もお願いします。

ヘドロ退治に一役

水族館でグッピー改良

水族館では熱帯魚のグッピーと淡水魚・タップミノーを掛け合わせ、冷水性のグッピーを作り出しヘドロ退治に一役買わせようという実験が行なわれています。

産業経済の著しい発展にともない水質汚濁、とくにヘドロ問題が深刻化していることから、水族館がグッピーのヘドロを食べるという習性に着目し、この特徴を生かした冷水性のグッピーを作り出そうと行なっているもの。

グッピーは約二十二度以上の水温に生棲し、低温に弱いものですからこの問題を克服することが第一とグッピーと同族の低温に強いタップミノーを掛け合わせることにしたものです。タップミノーはメダカによく似た体型で四～五㌢ぐらい。濁った環境を好み繁殖力は抜群。

実験は、グッピーの雄とタップミノーの雌、それに逆の組み合わせを行なっています。

水族館では、日本で初めての実験だけに二代、三代と交配を重ね完全な新種を完成することにしています。

春のご婚礼は
新潟ホテルで…
挙式から披露宴まで、家族的な雰囲気でご奉仕いたします。
政府登録国際観光旅館
新潟ホテル
新潟市川端町6（万代橋西詰信濃川河畔）
電話　代表（新潟0252）23ー3181番

トヨスチール学習机　72年型
■豊かな創造を育む
明るく・楽しく現代的なイタリアンツートンカラー
夢がイッパイ
今年小学校へご入学のお子様をお持ちのお父様・お母様へ
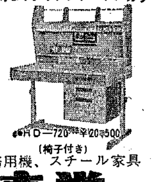
●HDー720　￥20,500
（椅子付き）
事務用品、事務用機、スチール家具
日青堂
新潟市営所通1　☎（0252）23ー6571
長岡市弓町2　☎（0258）35ー0231

やすいお利息で、保証人不要！
最高1,000万円の
荘銀住宅ローン
● ご融資金の使途
土地・住宅の購入、住宅の新築・増改築。
● ご融資額とご返済期間
30万円以上1,000万円まで、2年以上15年まで。
● ご返済方法
元利均等の月払い返済方式、6か月ごとの元利均等方式を併用できます。
花のぎんこう
荘内銀行
ゆりの会々員募集中
くわしいことは当行の窓口にどうぞ