時速40キロで54メートル　車のスリップ

12/11～1/10　冬の交通事故防止運動

冬の交通事故防止運動が、十二月十一日から始まります。期間は一月十日までの一カ月間。

これから冬にかけては、積雪や凍結によるスリップ事故が多く発生します。車は平常の天候状態では、時速四十キロで走っている時に急ブレーキをかけても、停止するまでに十八メートル進行し、雪道ではその三倍の五十四メートルも要します。

この運動期間だけでも、なんとか事故ゼロにしたいものです。

雪道での運転は一層注意が必要です

速度はひかえめに

積雪、凍結、年末年始の宴会続き―歩行者にとってもドライバーにとっても、交通事故に合いやすいシーズンになります。市はこの時期をとくに「冬の交通事故防止運動」とし、警察署、交通安全協会、自治会の交通安全部など関係機関の協力を得て広く安全意識の高揚を図っていきます。

この時期の事故のチャンピオンは、ドライバーからみれば、何といってもスリップと飲酒によるものです。

ブレーキを踏めばすぐ止まる―と思いがちですが、そうはいきません。平常時でも、ブレーキをかけ始めてから停止するまでに、時速三十キロで十一メートル、四十キロで十八メートル、五十キロで二十五メートル、六十キロで三十二メートルもスリップします。これが、積雪道路では、それぞれの約三倍スリップします。時速五十キロでは七十五メートル、六十キロでは実に百メートル近くもスリップする勘定です。

この一例をみても、いかにスピードの出し過ぎが恐ろしいか、またいかに適切にブレーキを踏まなければならないかがわかります。

一方、年末年始など飲酒の機会が多くなり「ちょっとぐらいなら…」ということばを、飲む側からもすすめる側からも、よく聞きます。しかし、その〝ちょっと〟が思わぬ大事故につながります。

歩行者もドライバーも、交通事故をおこさないよう、あわないよう、注意しましょう。

家族会議の励行を

交通事故をテーマに、家族全員が話し合い、家族の中から事故者を出さないように安全会議を開いてください。そしてとくに次の点を確認し合ってください。

▼こどもには、忘れ物をしたり、遅刻しそうになったりして、あわてることのないように指導する。
▼老人には、外出時に事故にあわないよう暖かく注意する。
▼自動車を運転してきた訪問者には、酒を出さないようにする。
▼路上でのスキー、スケート遊びはしない。
▼スリップ事故を防ぐため、スノータイヤ、チェーンなどの点検をする。

西消防署　白山浦出張所が完成

改築工事をいそいでいた西消防署白山浦出張所が完成しました。これによって、白山浦地区の火災予防対策が一層強化されることになります。建て物は鉄筋コンクリート二階建て。

交通安全

あなたの胸に　私の胸にも

交通安全バッジをどうぞ

先ごろ皆さんから募集した市の「交通安全バッジ」が完成しました。

このバッジは１個百円で配布しその利益を市内の交通遺児に差しあげることになっています。

購入希望者は，市内の各自治会・町内会にある交通安全部を通じて申し込んでください。

なお，直接市役所交通課（３階）＜☎28―1000番，内線446番＞へ申し込んでも結構です。

交通安全に願いをこめ，あなたの胸にもぜひ一つつけてください。

庭木の雪がこい

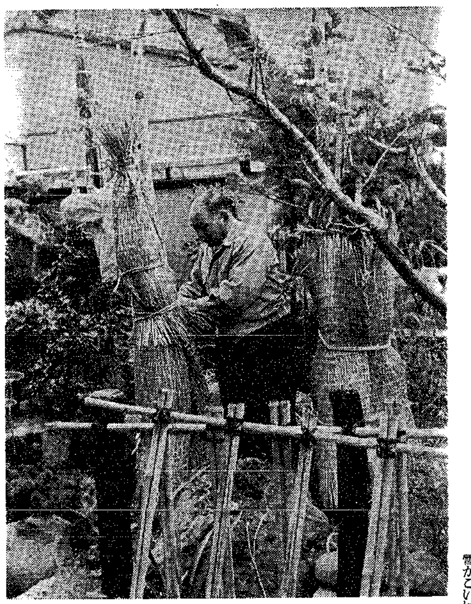

冬のおとづれとともに、町のそこかしこで庭木の雪がこいが急がれています。

雪がこいは、雪の重みで枝が折れたり、倒れたりしないよう竹でささえ、まわりにコモをまきます。

雪がこいをしないために、丹精こめて育てた庭木が折れた―という話しをよく耳にします。

私たちにオーバーが必要なように、木にとっても雪がこいは絶対必要なものです。お宅でも庭木にオーバーを着せてあげてください。

厚い布で管を包む

―水道管の冬じたく―

凍ったらまずぬるま湯を

寒い冬の朝―台所の蛇口が凍って使えない…あわててポットの熱湯をかけたら水道管が破裂!!

この冬はこんなことのないように、水道管の冬じたくを早めにしてください。破裂事故が各所に発生すると、復旧工事が終わるまでにかなりの期間がかかります。

凍結の防ぎ方　①公認水道工事店から完全な防寒装置をしてもらう②家庭で簡単に出来る防寒装置として、厚めの布で水道管を包むように巻きつけ、さらにビニールをあてる③（右図上段の装置は水道サービスセンターでワンセット五百円で販売しています）④気温がマイナス三度以下になりそうなときは、就寝前に細めに水を出しておく―などをしてください。

凍って水が出ない　蛇口の栓を軽く開いて、ぬるま湯をかけ徐々に熱い湯をかけてください。急に熱い湯をかけると管が破裂することがあります。

破裂したとき　メーターボックスの中に「水止め栓」のあるお宅はとりあえずその栓でもとを止めてください。水止め栓のない場合は、破裂したところを布かチューブで巻いて針金で固くしばり水道局か公認工事店へご連絡ください。

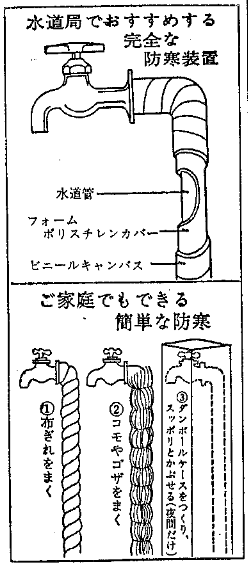

総合的な公共投資を

農業振興地域決まる

市内の市街化調整区域内における「農業振興地域」が決まりました。同地域は、ほぼ市街化調整区域と同じ範囲となっていますが、飛行場滑走路拡張地と港湾隣接地域などが除外されています。

農業振興地域は、今後とも長期にわたって農業振興の基盤となる地域で、農業構造改善事業、土地基盤整備事業などをはじめとした農業サイドからの総合的な公共投資が行なわれます。一方、税制上の優遇措置もとられています。たとえば、同地域内の土地の権利取得や譲渡に際しては、譲渡所得税登録免許税の軽減が図られ、農地の買い換えについての課税を繰りのべる―などがそれです。

農業振興地域に指定された区域

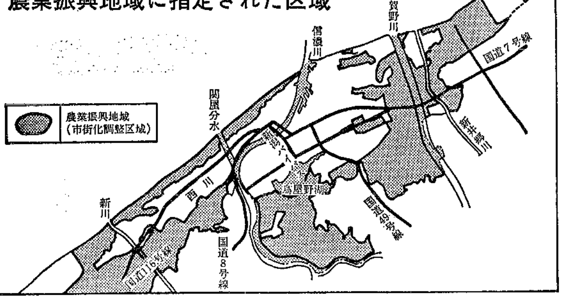

関屋
森田整形外科医院
森田利哉
バス／昭和町下車
関屋昭和町3　TEL66―2647・4413

火災共済・交通災害共済
明るい生活は
市民相互扶助の共済で
新潟市火災共済
新潟市寄居町（富士マンション一階）
電話 ㉓2347 ㉙2960番

最高の利廻り!!
ボーナスを(((活かす)))
・5年もの　年7.27%
・2年もの　年6.45%
（いずれも予想配当率）
安田の貸付信託
・元金保証・1万円単位・お1人 100万円まで無税扱い可
10万円が5年後には14万2,600円に!
㊟来年1月から㊫枠がお1人150万円になります。
ただいま㊫についてご相談受付中。
安田信託銀行
新潟支店
新潟市西堀通6番町（市役所となり）　電話（23）5191（代）
市報 46.12

県下第一の設備と陣容
●普通第1種●普通第2種
●大型第1種●大型特殊
●身体障害者専門教習科
市内・郊外
スクール
バス運行
新潟県中央自動車学校
模擬運転装置
無線装置で
早く完全な技術が
マスターされます。
新潟駅裏　TEL47―5201