市長に手紙を出す旬間

道路・公園・交通など269件

貴重な意見市政に反映

10月に実施した「市長に手紙を出す旬間」に貴重なご意見が255通，269件が寄せられました。これは例年になく多く，内容別では道路がトップで，ついで緑化，交通関係が多くなっています。以下そのいくつかを紹介します。

課　別（内容）の区分	件数
建設関係	142
道　路（道路，側溝など）	59
下水道関係	45
都市計画，公園	36
その他（宅地整備，住宅など）	12
民生関係	15
福祉（老人対策など）	10
その他（医療費の軽減など）	5
教育関係	17
社会教育（文化施設など）	5
その他（学校，スポーツなど）	12
衛生関係	15
清掃関係	15
総務関係	37
交　通（交通対策など）	19
その他（市報にいがたなど）	18
その他部局関係	28
計	269

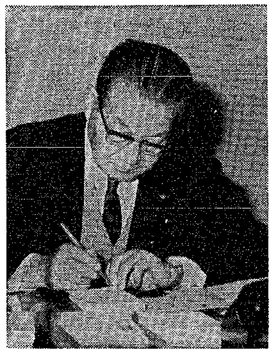

交通

万代橋西づめの排水を

万代橋西づめ橋下道路は二〜三カ月前より水たまりがひどく交通事故にもなりかねません。早く排水を…

五十嵐中島・K氏

舗装で土砂の流出防止

西側の万代橋下道路部分には下水道施設がありますが、雨が降るたびに砂や砂利までが流れこみ、雨水ますも取り付け管もすっかりふさがれており、掃除も不可能の状態でした。

そのため雨水がたん水し、ご迷惑をおかけしましたが、このたび十一月二十五日その改修工事を完了しました。今度は、たん水しなくなります。

しかし、道路の斜面が砂利道のままでは、また同じことの繰り返しとなりますので一部を舗装することによって土砂の流れを防止したいと思います。

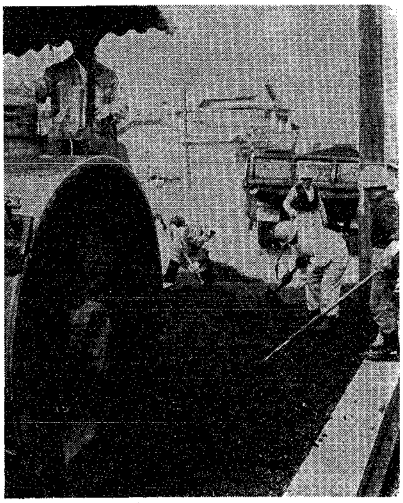

降雪を前にピッチをあげる道路舗装

公害

市民に報告義務を

国・県・市の公害対策の関連を明らかにし、市の公害防止条例の中に〝市民への報告義務〟の一行を設置すべきだ……

桃山町・D氏

公害防止協定で規約

お手紙にありました公害対策についての県と市との関連につきましては、現行の法律の仕組みは公害行政の中心を県に置いてありまして、市が独自の立場でできることは、騒音規制その他ごく一部に限られています。このような制約のもとでなんとか市の行政責任において公害対策をすすめられるようにという考え方で制定したのが新潟市公害防止条例であります。

この条例に義務的規制がないのはご指摘のとおりでありますが、この点については公害防止協定を通じて具体的に規制をしていくことによって補完するよう配慮をしてあるものです。

したがいまして、この公害防止協定の締結については、公害防止に実効があるよう慎重に対処して行く考えでおります。また、公害の市民への報告の義務につきましても市公害防止条例には、公表の必務として規定してありましてその趣旨に基づいて市報にいがたには、できるだけ公害の状況および対策について資料を発表するようにしていきたいと思っております

道路

道路の一部を駐車場に

西堀通り四番町までの駐車は、現在一列に並んでいますが、前通りの広い方の歩道を一部利用して傾め駐車できるようにラインを引いたら……

真砂町・Hさん

公共駐車場を検討

西堀通り一番町から四番町までの区間の駐車方法についてのご提案でありますが、この区間は一方通行などの交通規制を行なっていませんので交通量が多く駐車車両が多いときは、交通渋滞の要因ともなっています。

したがってご提案のようにペイントで斜めに駐車ラインを引いた場合駐車専用の路面と誤解して長時間駐車することも考えられ、交通渋滞に拍車をかける危険性もありますので、現在のところ実施することは困難であります。

しかし、今後の問題として一方通行などの規制措置がとられた場合は、パーキング・メーターの採用などもあわせて検討していく予定です。

なお、駐車場対策ですが、公共用駐車場対策については、公共用駐車場の必要性を痛感していますので、その設置について現在あらゆる点から検討を加えています。

下水道

汚水処理に対策を

緑ケ丘，道上ケ丘，山組一帯は汚水の処理と降雨の際の水の処理に困っています。視察して付近150戸の住民に対策を…。

坂井道上山・F氏

抜本的には下水道延長

ご指摘の水路については、職員が調査しましたが、環境衛生の面から放置できない現状であることはおっしゃるとおりです。

抜本的には、坂井輪地区の下水道整備をおしすすめ早くこの地点まで下水道管を延ばすことです。そうすれば畑を埋めたてて通路などに利用することも可能となり環境は一変します。

応急的には、水路のしゅんせつしかありませんが、これとても下流の方から延々と掘っていかなければならず、また掘るだけではじきに雑草が繁茂することから流水維持が困難であり、できればコンクリート打ちした開渠を作れば効果的ですが、工事費が相当なものとなることから、いずれにしても予算措置の問題となります。

新通小学校プール排水との関連もあり新年度にはいってから関係課で協議して検討しなければならないと考えております。

お困りでしょうがしばらくごしんぼうねがいます。

福祉

老人医療費を無料に

老人医療費は47年度は75歳以上，48年度は70歳以上49年度は65歳以上と老人の無料化を図ってほしい。

青山・Sさん

お申し越しの老人医療費の公費負担については、社会福祉制度の緊急の施策となっています。市でも本年四月一日より六十五歳以上のねたきり老人を対象に、医療費の無料化を実施しております。

こうした公費負担制度は国よりひと足はやく地方自治体で実施されており老人医療費の公費負担は四十七年度実施も含めますと、全国の半数近くの自治体で実施される見とおしです。

しかし、その方式や基準などは個個に違っております。このような実情から国では来年十一月以降、老人医療費の公費負担制度を実施する方針を検討しています。

市としましても国の方針に従い老人医療費の公費負担制度を実施する考えです。

市政モニター座談会

地方自治と住民参加を語る

市政モニターの会がさる十一月二十日、商工会議所で開かれました。今回のテーマは「地方自治と住民参加」。モニター十八人が市長をかこみ活発な意見の交換を行ないました。

「先日、市の婦人教育で金沢市へ行きましたが、そこでは住民参加がうまくいっていました。住民参加の場としての施設が市の中心にあるからだろうと思われます。新潟市にもそのような施設を多くつくって、住民の活動する場を保障してやっては」「婦人会や自治会を通して新潟市の住民参加活動を広げていったらいいのではないでしょうか」「子供の福祉も重要であるがもっと若い人に魅力ある町づくりを」「新潟市のイメージ・アップを図ったら。人口がその市の大きさを計る一つのバロメーターであるから近隣の市町村と合併して」「もっとこのような行政と住民との対話の場を多く設けては」などの意見や要望が多く出されました。

これらの意見や要望に対して、市長は「地方自治と住民参加は本来ひとつのものです。私は人口が多いということよりも、意見が多いことを誇りとする、そうした住民参加の市政を考えています。

他の都市と比較するのは、それぞれ都市の成り立ち、性格も違うので困難だと思う。

新潟市は、これまで地震その他の大きな災害があり、それが社会資本の投資をはばんできたといえるでしょう。

しかし、これから市民の皆さんの声を反映して、必要な施設はどんどんつくってゆきたい。

まず、手はじめに刑務所跡地に文化センターをつくりたいといま検討しています。

私は、おとしよりと子供の福祉を優先に市政を進めたい。そうすることによって若い人にも魅力が出ると思う。

合併の問題ですが、私は行政圏は〝目のとどくところ〟が適正だと考えています。合併は相手もあることであり、その気運が出てきた場合は考えたい。市民の皆さんとの会議はもっとふやしたい」とこたえていました。

この欄の広告の取り扱いは

ご夫婦の愛の泉
めおと積金
結婚記念日に何か心にのこることをなさいませんか。
金婚コース、銀婚コース銅婚コースがあります。
目的にあわせてお選び下さい。

新潟信用金庫

商工債券
ボーナスは最高利回りで
ふやしてから楽しみましょう
1年もの最高利回り ワリショー 年利回り6.213%
5年もの最高利回り リッショー 年利回り7.3%
ワリショー 資料請求券
商工組合中央金庫 新潟支店
〒951 新潟市西堀通4番町816番地10 電話 新潟（28）2181代

あなたの貯蓄を大きく殖やす
農林債券
ワリノー
※ 1年貯蓄で最高 年6.213%
いつでも簡単にお買求めができます
農林中央金庫新潟支所
〒951 新潟市寄居町344−1電話22−4151