市報 にいがた

昭和46年10月5日発行

No. 313

市の人口

		前年比
人口	389,733	(+714)
男	190,412	(+427)
女	199,321	(+287)
世帯数	116,424	(+109)

46.8・31現在

毎月3回5・15・25日発行 定価1部3円（昭和30年9月20日第三種郵便物認可）

発行所 新潟市役所 新潟市西堀通6番町866 電話 代表(28)1000

編集人 服部一雄

印刷所 (株)新潟日報事業社

市民推奨の木を募集

緑豊かな町を私たちの手で

「私たち新潟市民に最もふさわしい〃木〃を、私たち自身で選び、それを、家庭や工場や街にいっぱいにしよう」——と、市では市民推奨の木を募集します。市は、皆さんから推せんいただいたものを十分尊重しながら、専門家、学識経験者からなる選考委員会で最終的に決定します。

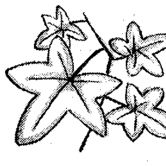

皆さんから推せんしていただく木の候補は、表のとおりカエズカイブキ、ツバキなど十七種で、いずれも❶新潟市の気候、風土に順応性が高い❷樹齢が長く生長が大である❸市民に親しまれ、広く知られている❹公害に対しても強い——などの条件をそなえています。

市は、皆さんから推せんいただいた結果を貴重な資料として、市民、新潟大学、県、市などの各専門家からなる選考委員会に図り、三~五樹種の「新潟市の木」を決定します。

〈募集要項〉

■応募方法 表の①~④までの区分のなかから各一樹種を推せんしてください。また、表の十七樹種以外に〃これは〃と思われる樹種がありましたら、それも記入してください。

■応募期限 十月十二日の消印まで有効。

■申し込み先 市役所公園緑地課（西堀通六番町、〒九五一、☎(28)一〇〇〇番、内線四九六番）へハガキに住所、氏名、職業、年齢を明記して応募してください。

■記念品 応募者の中から抽選で五百人の方に推奨の木と決まったうち、一樹種の苗木を一本（三百円程度）差し上げます。

■頒布時期 十一月上旬

「新潟市推奨の木」候補

区分		木のなまえ	特性
①	針葉樹	マツ	常緑高木、海岸保安林などで市民に馴み深い
①	針葉樹	カイズカイブキ	常緑高木、ビャクシンの変種、列植したり生け垣に用いピラミッド型の姿と緑が美しい
②	広葉樹	タブノキ	常緑高木、樹勢強健、新潟では「じょてい」として親しまれている
②	広葉樹	ナンキンハゼ	落葉高木、大きく枝を張る、秋の紅葉が美しい
②	広葉樹	カエデ	落葉高木、いわゆるモミジ類、春の芽や秋の紅葉・黄葉が美しい、品種は多い、強い風当りをきらう
③	花木	ウメ	早春に白・紅色の花、芳香を楽しみ実を食用する、向陽で風通しのよく排水の良い肥沃な土質を好む、剪定の要あり、病害虫がつきやすい、落葉樹
③	花木	ツバキ	春に紅・白色等の花、品種は多い、県木としてユキツバキがある、向陽・半陰地のいずれにも適す、常緑樹
③	花木	モクレン	春に白・紫色の花、ハクモクレンは高木、シモクレンは株立状の低木、向陽で肥沃・適湿な土質を好む、落葉樹
③	花木	ザクロ	夏に橙赤色の花、花と果実(黄赤色)を観賞する、落葉樹
③	花木	キョウチクトウ	夏に紅・白色の花、株立状のものが多い、冬期に防寒を要す、姉妹都市ガルベストンの花、常緑樹
③	花木	ネムノキ	夏に淡紅色の花、落葉高木で大きく枝を張る、砂丘地にも良く育つ
③	花木	サザンカ	白や桃色の花、冬の庭を美しくかざる、向陽または半陰地で適湿・肥沃な土質を好む、強い風当りをきらう、常緑樹
④	灌木	コデマリ	春に白色の花,幹は多数で株立状、花は毬状で春の庭をかざる落葉樹
④	灌木	レンギョウ	早春に黄色の花、株立状に叢生,強性で特に土質をえらばない,落葉樹
④	灌木	ツツジ	春か初夏に紅・白・紫色の花、サツキを含めて変化に富む、向陽・半陰地のいずれにも適し、根じめ・ふちどり・刈り込みに適する、常緑と落葉のものあり
④	灌木	アジサイ	梅雨期に桃色や紫色の花、株立状、花色に変化がある、半陰地の肥沃で湿気に富む土質を好む、落葉樹
④	灌木	ニシキギ	枝に特徴のある翼がある、秋の紅葉が美しい、向陽の乾燥地を好む、落葉樹

交通事故をゼロに

今月15日に市民大会

新潟市内から交通事故を絶滅しよう——と、市では、毎月十五日を「交通事故ゼロの日」に制定し市民総ぐるみの交通安全運動を展開します。

今月十五日に「交通事故ゼロの日」を制定する市民大会が開かれこの日から「ゼロの日」の運動がスタートします。

市民大会は市公会堂で午前十時から行なわれ、❶交通事故犠牲者に対する黙とう❷交通安全功労者表彰❸交通安全バッジのデザイン入賞者表彰—などを行なうほか市民ぐるみで、交通安全への決意を表明します 多数ご参加ください。

今後毎月の「ゼロの日」には次の運動が展開されます。

❶自治、町内会の交通安全部と交通安全関係者と協力して全市一斉に登校する児童、生徒の安全を守るための早朝街頭指導。❷交通安全部が全家庭を訪問し、交通安全特に子供と老人の事故防止を呼びかける。❸各家庭や職場での交通安全をテーマとした話し合いをもつよう呼びかける。

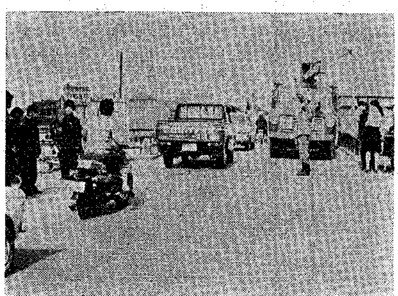

▲〝15日〟—この日に市民総ぐるみで交通事故防止の決意を新たにしましょう。

保険料の納入にご協力を

保険料は納期内に

国民健康保険制度は、加入者が病気やけがをしたときに、お互いに助けあう制度です。

加入者からはそれぞれ保険料を納入していただきますが、保険料が納期までに納入されなかったりすると、国民健康保険の運営に支障をきたすことになります。納期内に納入されるようご協力ください。

加入・脱退の手続きはすみやかに

国保の加入・脱退の手続きは十四日以内にしてください。加入手続きが遅れると、病気やけがをしても、その期間は原則として保険給付を受けることが出来ません。また、保険料も一時にさかのぼって納めていただくことにもなります。

また、脱退手続きが遅れると、納めすぎた保険料はあとでお返ししますが、国保の資格がないまま保険証を使用したときは、市が支払った診療費はお返ししてもらうことになります。いずれにしてもあとの手続きがむずかしくなりますので、十四日以内にお願いします。

10月は国保強調月間

十月は「国民健康保険の強調月間」です。市では、この期間中に、被保険者の皆さんに、国保のしくみ、いろいろな手続きなどを解説した「国保だより」を発行します。参考にしてください。

9月定例市議会

温水プール建設など30件

九月定例市議会が九月二十七日から開かれています。会期は十月九日までの十三日間。

審議される議案は、「昭和四十六年度新潟市一般会計補正予算」「昭和四十六年度新潟市国民健康保険事業会計補正予算」など補正予算関係が七件、「新潟市公害対策審議会条例の制定について」など市条例の制定または一部改正に関するものが十一件、「温水プール建設工事」など契約の締結に関するものが四件—など全部で三十件となっています。

温水プールは、海浜公園内にある市民プールのとなりに建設を予定しているもので、議決され次第着工し、来年三月までに完成させようというもの。

行政相談

十一日市役所で

国の役所、国鉄、電々公社、専売公社、公団、公庫などの仕事について「不親切な扱いを受けた」「納得できない」などの苦情や相談がありましたら…。

十月十日から十六日までは、行政管理庁の主催による「行政相談週間」です。

新潟市でもこれに協力して、十月十一日と十五日に、行政相談委員による行政相談を次のように行ないます。

▼十月十一日＝午前十時から午後四時。市庁舎二階の相談室。

▼十月十五日＝午前十時から午後四時まで。北地区事務所二階。

市長に手紙を出す旬間

市民の皆さんの声を市政に反映させようと，毎年行なっている「市長に手紙を出す旬間」を，ことしも10月1日から行なっています。

これは皆さんが日ごろ市政について考えておられる建設的なご意見，ご要望などをハガキで寄せていただき，直接市長が拝見し市政の参考にするものです。

お寄せいただいたご意見ご要望には原則として全部回答します。

実施時期 10月10日まで

投稿方法 原則として官製ハガキ1枚1項目。住所氏名のないものには回答いたしません。必ず住所，氏名をお書きください。1人何通でも結構です。

あて先 ハガキの例にならってお書きください。

郵便はがき 951
新潟市西堀通六
新潟市長
渡辺浩太郎殿
「市長に手紙」
住所
氏名

〈ダイ四〉住宅ローンが大変有利になります

最高1,000万円 最長15年

お取扱いは10月20日から

〈ダイ四〉住宅ローン

融資額が1,000万円に、返済期間は15年まで。しかも頭金も不要に……。有利になった住宅ローン。詳しくは窓口へどうぞ………

すぐそばにある 第四銀行

でんわコーナー

100番通話よりも割安なダイヤル市外通話を……

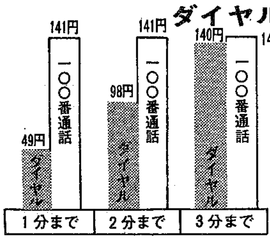

東京までの夜間料金の比較

▶ダイヤル市外通話も夜間割引になります。

▶ 100番の夜間は大へん混み合っています。

すぐかかっておトクなダイヤル市外通話をご利用ください。

28—0000番(無料)で電話のかけ方を案内しています。

新潟電話局