市報 にいがた

昭和46年8月5日発行

No. 307

毎月3回5・15・25日発行　定価1部3円（昭和30年9月20日第三種郵便物認可）

発行所　新潟市役所　新潟市西堀通6番町866　電話代表(28)1000

編集人　服部一雄

印刷所　(株)新潟日報事業社

市の人口

		前月比
人口	388,568	(+495)
男	189,737	(+314)
女	198,831	(+180)
世帯数	116,225	(+222)

46.6.30現在

既に17企業が営業

来年度完成、新潟卸センター

75社

新潟県下で初の卸団地―新潟卸センターの建設が、市内竹尾地区で急ピッチで進められています。すでに十七社が営業を開始しており、さらに年内三十二社、来年度二十三社が進出を決めています。完成は、来年度の予定。新潟バイパスわきのたんぼの中に問屋街が出現し新潟市の商品流通の中心となる日も間近い。

新潟卸商業団地に進出・または予定している卸問屋は繊維十八社、雑貨十二社、海産物十七社、食品八社、雑穀飼料など二十社の七十五社。現在、十七社がすでに営業を開始しているほか、本年度中に繊維を中心にした三十三社が、来年度中には、海産物問屋など二十社が進出することになっています。また、団地完成までには、銀行、郵便局、電算センターも同団地内に設けられる予定です。

最近では、上大川前や本町筋などに集まっている卸業者は、市街地で店舗、倉庫などの施設を拡張する余地がないうえ、近年の交通難で商品の運搬に支障をきたすなど卸機能を十分に発揮できない現況にあります。そのため、集団化の必要性があり、また日本海側の流通機構の中核的存在をめざし、金融・労務・経済面での共同化を通じて、総合的な体質改善による経営の近代化を図るためです。三十九年の地震を契機に四十年新潟市商業卸団地造成協議会を結成し、四十三年から中小企業振興事業団の高度化資金融資をうけ、竹尾・石山・下場地区に総面積二十万平方㍍、総所要資金四十四億円を投じ五カ年計画で建設が進められてきたものです。

同団地は、新潟バイパス、上沼垂駅（貨物専用取り扱い）に隣接した絶好の場所。

今後、物的流通の合理化、近代化をめざした県下初の卸センターが、流通革新時代の先駆者として大いに活躍していくことが期待されます。

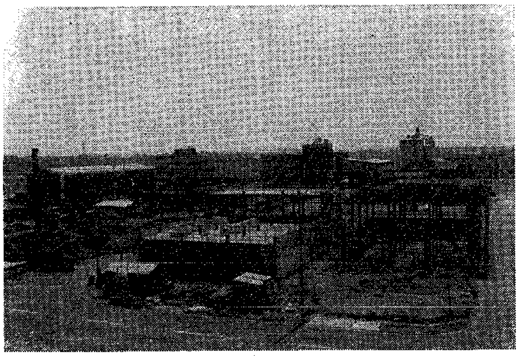

急ピッチで進む卸センターの建設工事

案内図

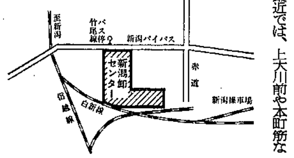

N響新潟演奏会

前売り券を発売中

新潟市の音楽都市宣言とNHK新潟放送局開局四十周年を記念して、NHK交響楽団新潟演奏会が開かれます。前売り券は市内の各楽器店で発売しています。お早めにお求めください。

☆とき　十月二十一日、午後六時半開演

☆場所　県民会館大ホール

☆料金　指定席A券二千五百円、同B席二千円、自由席一般券五百円、同学生券五百円。

☆発売元　市社会教育課、大和デパート、小林デパート、イチムラ新潟店、名曲堂、カネコ楽器店。

新しい教育長が決まる

七月十六日付けで新しい市教育長に小野塚忠義氏が決まりました。これは、五月三十一日をもって退職された石川健四郎前教育長の後任です。

小野塚市教育長は、新潟高等学校長、県教育長、新潟市中央公民館長と長年教育界を歩んでこられた方です。

標準小売り価格

☆放送時間☆

NHKテレビ＝月～土曜，午前11時57分から

BSNテレビ＝月～金曜，午後2時13分から，土曜は午後1時24分から

NHKラジオ＝午後1時30分～2時までの間

今月の発表品目

―1kg当たりの数量―

品目	大きさ	数量	内容
ながなす	M	約16～17個	1個約60g
とまと	M	約6個	1個約165g
きゅうり	M	約8～10本	1本約95～120g
かぼちゃ	M	約1個	1個約1kg
えだまめ		1把	1kg
たまねぎ	M	約6～7個	1個約150g
もも		約6～7個	1個約140～170g
すいか		1個	1個約5kg

発表品目はすべて一話単位で発表します。標準小売り価格について、ご意見ご要望がありましたら消費者行政担当主幹室（☎28―1000番、内線三四七番）へ。

ほら！あなたがここに　フォートコーナー

7月25日，水族館ではよい子に〝夏休みのプレゼント〟としてグッピー，メダカなどを無料配布しました。

このコーナーは、あなたやあなたの知人が写真で紙面に登場するコーナーです。

もし、あなたが写真にうつっていたら、市広報課（西堀通り六、☎28―1000番、内線二〇七番）へご連絡ください。連絡のありしだい写真を無料で差し上げます。

スポーツ施設のご利用を

☆　☆　☆　☆

夏の体力づくりに

夏休み期間中，明るく健康に過ごしてもらおうと市では，下の表のとおりプールなどのスポーツ施設を開いています。多数ご利用ください。なお他にもいろいろのスポーツ施設があります。詳しくは市保健体育課（☎66―8111番）へどうぞ。

施設名	場所	利用できる人	時間	料金
市営プール	海浜公園	だれでも（小学生以下は付き添い必要）	午前10時～午後4時半　7月26～8月21日 午前10時～午後6時半	おとな 50円　小中生 30円
なかよしプール	市体育館裏	3歳～8歳で付き添い（16歳以上）必要	午前9時～午後4時半	幼児 20円　付き添い30円
東公園児童プール	明石一丁目の東公園内	小学生以下、6歳以下は付き添い必要	午前9時～午後4時15分	1人 1時間 10円
少年野球場	海浜公園	日の出～午前9時 一般　午前9時～午後5時 小中生　午後5時～日没 一般	午前5時～午後7時	無料

注意

〔市営プール〕8月10日～8月14日、8月17日、8月29日の期間一般の水泳はできません。

〔なかよしプール〕8月13日～14日、8月22日～23日の期間一般の水泳はできません。なお団体(30名以上)の場合は料金が半額になります。ただし児童プールは一人7円です。

ひろば

ドライバーにひとこと

最近、新聞やテレビで子供のいたましい交通事故をよく目にします。狭い道からの飛び出しや前方不注意が一番の原因とか…。

ここでもう一度ドライバー諸氏に考えていただきたいことは、道路は本来、人の通るものであるということです。それなのに、車が我がもの顔で走り回っているばかりか、走行者に残された唯一の安全区域―横断歩道へも突っこんでくる。ほんとうにおそろしいことです。

また、駐車禁止の標識があるのに平気で駐車する。とはいっても駐車する場所のないことや、車が多すぎるということもわかりますが…。

でも、せめて子どもたちが登下校に通る道、遊び場近くの道、横断歩道では、必ず一時停止や除行運転だけはしてほしいものです。

沼垂東三　斎藤　正

預金がふえると、ローンもふえる……
若いあなたのプラス預金　すぐそばにある 第四銀行

若いかたにも人気がある「プラス預金」の5つの特典
①月々の積立てで大きくたまる！
②いつでもご用立て！
③手軽にローンが利用できる！
④お利息がとても有利！
⑤自動振替でテマがはぶける！

東宝 高橋厚子

でんわコーナー

忙しいあなたのお役にたちます……

◆電話番号はお手元の電話帳をご利用ください。

♠一回ひいた電話番号はメモをしておくと便利です。

新潟電話局