市報 にいがた
昭和46年6月5日発行
No. 301

市の人口
		前月比
人口	386,990	(＋1,993)
男	188,826	(＋ 969)
女	198,164	(＋1,024)
世帯数	115,321	(＋1,769)

46. 4. 30 現在

毎月3回5・15・25日発行 定価 1部3円（昭和30年9月20日 第三種郵便物認可）
発行所 新潟市役所 新潟市西堀通6番町866 電話 代表(28)1000
印刷所 (株)新潟日報事業社

新しい正副議長決まる

5月臨時市議会

各常任委員会の役員も

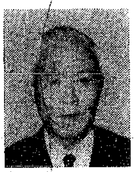
黒井議長

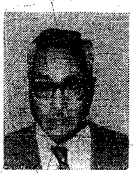
青木副議長

五月臨時市議会で、新しい議長に黒井松蔵氏、副議長に青木松男氏が選ばれました。また各委員会役員も決まりました。正副委員長は次の通りです。

▼総務常任委員会
委員長 渡辺 憲一氏
副委員長 中原 八郎氏

▼文教経済常任委員会
委員長 氏田 進氏
副委員長 若杉 辰也氏

▼厚生常任委員会
委員長 金田 源三氏
副委員長 小山 徳一氏

▼建設常任委員会
委員長 高野 一氏
副委員長 長谷川孝幸氏

▼議会運営委員会
委員長 星野 星衛氏
副委員長 神田 三吉氏

▼産業公害対策特別委員会
委員長 平田 喆氏
副委員長 渡部 重雄氏

▼交通災害対策特別委員会
委員長 相川 平松氏
副委員長 吉田 雅芳氏

なお、同議会で、監査委員に中村一郎治氏と小山徳一氏の選任が同意されました。

6月27日 参議院議員選挙
さあ！ 投票の準備を

参議院議員選挙が今月27日（日曜）に行なわれます。忘れずに投票いたしましょう。

今回の選挙で投票できる人は次の要件にあてはまる人に限ります。

年齢要件 昭和26年6月28日までに生まれた人。

住所要件 昭和46年3月2日までに転入届けをした人（6月2日までに引き続き3カ月以上，住民基本台帳に登録されている人）

なお，選挙人名簿に名前が載っていないと投票できないことになります。6月8日までの縦覧期間中に市役所2階の市選挙管理委員会事務局でお確かめください。

見てますか，聞いてますか？ 標準小売り価格
テレビ・ラジオで毎日放送

☆放送時間☆

NHKテレビ＝月〜土曜，午前11時57分から

BSNテレビ＝月〜金曜，午後2時13分から，土曜は午後1時24分から

NHKラジオ＝午後1時30分〜2時までの間

今月の発表品目
—1Kg当たりの数量—

品目	大きさ	数量	内容
きゃべつ	中玉	1 個	1個約1.2kg
とまと	M	約 6 個	1個約165g
きゅうり	M	約8〜10本	1本約95〜120g
かぼちゃ	M	約 1 個	1個約1kg
ばれいしょ	M	約 10 個	1個約100g
たまねぎ	M	約6〜7個	1個約150g
バナナ		約 6 本	1本約180g
プリンスメロン	M	約 2 個	1個約450g〜500g

○発表品目はすべて1kg単位で発表します。
○標準小売価格について、ご意見ご要望がありましたら消費者行政担当主幹室(28—1000番内線347番)へ

市の女子交通パトロール隊

青いバイクで出動

機動力をフル回転

通学路や交通の激しい横断歩道で、皆さんの安全を守っている市の女子交通パトロール隊が、近くバイクで活動を始めることになりました。これで、街頭指導の範囲も広がり、機動力をフルに発揮できることになります。〈写真は準備も整い出動を待つ女子交通パトロール隊〉

新潟市女子交通パトロール隊はこのほどバイクの実地訓練を終わり、近くバイクによる街頭指導を始めることになりました。

同隊員は十二人。スカイブルー（空色）の制服、ヘルメットをかぶり、バイクで出動し、街頭指導にあたります。

使用するバイクは五〇cc.で、南ライオンズクラブから寄贈された五台を合わせた十台。色は同隊にふさわしい、あざやかなブルー。

これまでも、歩行者の安全指導を中心に、街頭指導をはじめ幼児や学童を対象とした交通教室を開くなど積極的に活動を続けてきました。これからはバイクを使うことによって活動範囲を広げることができ、また機動力をフルに生かした街頭指導ができるなど、さらに充実した活動を進めてゆけることになったわけです。

街頭指導は午前七時三十分からと午前十一時からのそれぞれ一時間、午後は三時からの一時間で、通園通学時間や交通が混雑する時間、事故多発時間に行なっています。

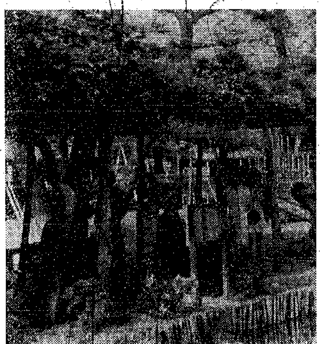

白山公園で憩う！

白山公園は豊かな緑に包まれ、余暇を楽しむ人たちでにぎわっています。ひょうたん池前の藤だなは花の盛りも終え、それに変わって水蓮の花が咲き初めました。

フォトコーナー ほら！あなたがここに

「ほら！あなたがここに」と題して、フォトコーナーを設けています。

これは、あなたやあなたの知人が写真で紙面に登場するコーナーです。

もし、あなたが写真に撮っていたら、市役所広報課（西堀通六、☎28—一〇〇〇番、内線二〇七番）へご連絡ください。

連絡のありしだいその写真を無料で差し上げます。

なお、五月十五日号の「良い子の交通公園」には、次の四人の方からご連絡をいただき、さっそく写真をお送りしました。

▼小川アサさん（本町三）▼横沢福二さん（出来島）▼国兼アヤ子さん（東堀前二）▼中山さん（五十嵐二）

ひろば

朝起きたら まずひと掃き

清潔で美しい町づくりについて一言。

日曜や休日の翌朝は、バス停などのごみやタバコの吸い殻の散らかしようは、たいへんなものです。特に人出の多い所はなおさらのこと。

市で備え付けたごみ箱や新潟交通がバス停に備え付けている[illegible]ず、そのわきへ投げ捨てたりする人の多いのには驚かされます。

もう少し、市民一人一人が注意すれば、これほどに散らからないだろう、と思うと市民の一人として、はずかしい気がします。そうした散らかりがちな所だけでなく、自宅周辺くらいは自分で早朝のうちにひと掃きするくらいの骨は惜しまないようにしてほしいと思う。

市内物見山 北野トキ（主婦65歳）

〝ひろば〟に投稿を

市報に掲載する〝ひろば〟の原稿を募集しています。毎日の生活で気のついたことなど建設的な意見をどしどしお寄せください。投稿先は市広報課（西堀通六、☎28—1000番、内線二〇七番）です。

ボーナスが断然イキイキ＝
頼りがいのあるプラス預金

仕事も、レジャーもスケールが大きい——こんなあなたに。「プラス預金」はいかがでしょう。〈ダイ四〉がとくにあなたのために5つの特典をセットした、とてもおトクな預金なのです。大きく貯めて、大きく使おう！それには、この夏のボーナスが絶好のチャンスです。ボーナスがイキイキする「プラス預金」。ぜひ一度、窓口へお出かけください。

ボーナスは〈ダイ四〉へ

〈ダイ四〉プラス預金
すぐそばにある 第四銀行

でんわコーナー
電話帳をお確かめください
——掲載名の変更・追加は6月10日までに——

◆9月1日に五十音別電話帳が発行されます。
掲載名の変更・追加は6月10日までに電話局へお知らせください。
電話帳の原稿は窓口でご覧になれます。

♠電話帳にはひきやすいお名前を載せるのがコツです。もう一度あなたの番号を確かめてはいかがでしょう。
屋号や家族のかたのお名前を重複して載せることもできます。
※重複掲載料は1件200円（年額）
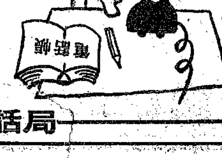
新潟電話局