市報 にいがた

昭和46年5月25日発行

No. 300

保存用

市の人口

		前月比
人口	384,997	(−1,646)
男	187,857	(−108,3)
女	197,140	(− 563)
世帯数	113,552	(− 828)

46・3・31現在

毎月3回5・15・25日発行 定価1部3円（昭和30年9月20日第三種郵便物認可）

発行所 新潟市役所 新潟市西堀通6番町866 電話 代表 (28) 1000

印刷所 (株)新潟日報事業社

公害

十一河川七十四地点

水質汚濁調査始まる

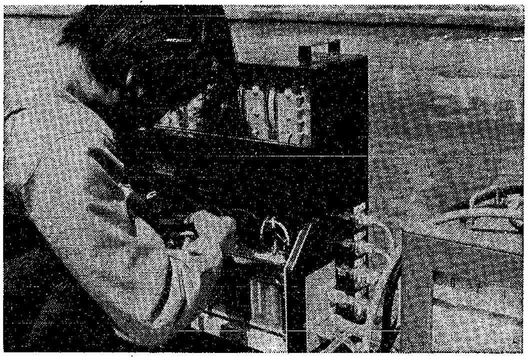

「魚の住める水を取り戻そう」――水質汚濁調査の新兵器〝総合水質測定装置〟をつかっての調査が、西地区の広通江川から始まりました。

「魚の住める水を取り戻そう」――これが、これからの公害対策の基調です。市は早速信濃川、阿賀野川両水系十一河川七十四地点の水質汚濁調査に取りかかりました。もちろん、大気汚染や騒音防止も、企業との防止協定を結ぶことによって、徹底的に促進していきます。

市内を流れる河川は、信濃川水系では、信濃川、西川、通船川、栗ノ木川、鳥屋野潟、小阿賀野川の六河川、阿賀野川水系では、阿賀野川、新井郷川、新井郷川分水路、派川新井郷川分水路、加治川、新発田川の六河川。さらに内野地区の新川、広通江川をあわせて計十四河川、総延長百八キロ。

これら十四河川のうち、通船川、栗ノ木川、小阿賀野川の三河川は国・県が調査しますので、残る十一河川に対して市が、実施することになります。

調査は、❶伝導度（電気をどの程度伝えるか）❷温度❸PH❹DO（容存酸素）❺酸化還元電位（有機物が酸化される量）❻シアン（有害非鉄金属）の量――の六項目が自動的に測定出来る総合水質測定装置を、各調査地点に設置して行ないます。

この調査と並行して、微生物が住めるだけの酸素があるかどうかを表わすBOD測定も行ないます。

調査地点は、広通江川五地点、新川十五地点、西川十三地点をはじめ、合計七十四地点。去る五月十二日の広通江川を起点として、西地区から順次調査を進めます。

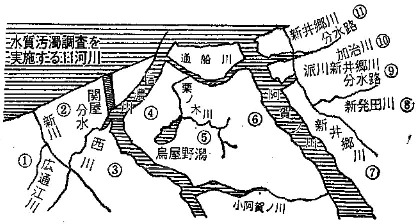

フォートコーナー ほら！あなたがここに

前回号から、「ほら！あなたがここに」と題して、フォトコーナーを設けました。

これは、あなたやあなたの知人が写真で紙面に登場するコーナーです。

もし、あなたが写真に撮っていたら、市役所広報課（西堀六、☎28―一〇〇〇番、内線二〇七番）へご連絡ください。

連絡のありしだいその写真を無料で差し上げます。

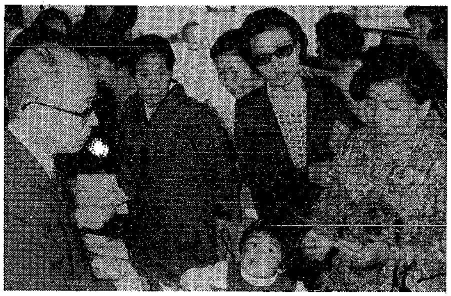

英国の白バラを配布

今月15日，市役所前で英国の白バラを配布しました。

ハチや庭などに植えて，可愛がってくださいね。

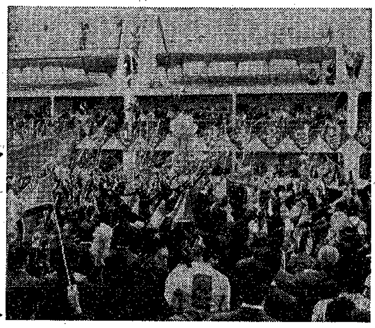

「またお会いしましょう」――帰還者二百二人を乗せたトボルスク号は静かに岸壁を離れました

北朝鮮帰還再開

第一船二百二人が帰還

再開された北朝鮮帰還の第一船「トボルスク号」（ソ連船、三四九八トン）が、去る五月十四日午後五時すぎ、新潟港を出港、北朝鮮の清津港へと向かいました。

新潟市民はじめ関係者多数の、ちぎれるほどの小旗の波に送られ船は静かに岸壁を離れました。

この帰還業務は、月一回、十月まで続けられます。皆さんの暖かいお見送りをお願いします。

東土木事務所移転

五月三十一日から

東総合庁舎内にある東土木事務所が、今月の二十九日に下の図のところへ新築・移転することになりました。新しい庁舎での業務開始は五月三十一日です。

土木事務所は、道路の舗装、修理などについての皆さんからの要望や問い合わせに対して、一刻も早くおこたえするためにつくられたものです。新土木事務所は明石通二丁目三番地二十四号（☎四五―一三五一～三番）になります。

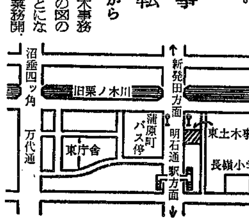

ひろば

広げよう緑の帯

白、黄、紫のパンジーが、柾谷小路に、色あざやかに咲きほこっています。なんでも、新潟駅から県庁を結ぶ、市内幹線道路の両側に、三百個のフラワーボックスを設置されたとのこと、緑に乏しい私たち市民にとって心暖まるものがあります。

ことに、雑踏にもまれながら心せわしく行き来する人間にとって、ふと足もとに可愛いい小さな花に目がとまると、つい歩調がゆるむのは、私だけではないようです。道端に無雑作に咲いている野の草花に心をとめる――ということは、都市化の進む中で生活している私たちにとっては、すでに望むべくもありませんが、まだそういう〝心〟だけは持っているんだなあ、とささやかな自分を発見して、うれしく思いました。

今後も、四季折り折りの草花を、植え替えてくださるそうですが、さらに、ほかの場所にも新設していただけたら、と思います。

沼垂東三丁目 佐藤 潔（会社員）

移動市民相談

29日、小針自由ケ丘で

市では、毎月一回巡回する移動市民相談室を開いていますが、今回は二十九日に小針自由ケ丘福祉会館で行ないます。心配ごとや市政などの相談にどうぞご利用ください。

◆とき 五月二十九日（土）午前十時から午後四時まで。

◆ところ 小針自由ケ丘福祉会館

◆相談内容 ①市政相談 ②心配ごと相談など。

なお、当日は無料法律相談と無料家事相談は行ないませんが、一応予約の受け付けをします。

10年――1,000万円づくりの興銀

1日1円のムダもなく
あなたの財産が
グィーンと育ちます

リッキーリッキー貯蓄

5年貯蓄で最高利回り(7.638%)のリッキーとリッキーを組み合わせた強力複利貯蓄です。リッキーから生まれる半年ごとの利子で、リッキーをつぎつぎに買い増していく新しいシステム――ふえ方がグーンと大型になりました。

興銀の〈リッキー・リッキー貯蓄〉計算例（税込概算）

元金	5年後の財産額
50万円	729,000円
100万円	1,458,700円
500万円	7,298,100円

●最高利回りですから㊙が最高に生かせます。

●このほか、ご予算に合わせて、毎月、積立てていく方法もあります（万円単位）

●お申し込みは、お近くの郵便局からもできます。（興銀専用の振替用紙をご請求ください）

リッキー 5年貯蓄で最高 年7.638%　ワリコー 1年貯蓄で最高 年6.213%

日本興業銀行新潟支店 新潟市西堀通六（市役所前） TEL ㉘2331㊉951

でんわコーナー

電話帳をお確かめください

――掲載名の変更・追加は6月10日までに――

◆9月1日に五十音別電話帳が発行されます。
掲載名の変更・追加は6月10日までに電話局へお知らせください。
電話帳の原稿は窓口でご覧になれます。

◆電話帳にはひきやすいお名前を載せるのがコツです。もう一度あなたの番号を確かめてはいかがでしょう。
屋号や家族のかたのお名前を重複して載せることもできます。
※重複掲載料は1件200円（年額）

新潟電話局