水洗トイレ融資額が10万円に 4月から

市下水道管理課では、清潔で明るい街づくりを目指して、下水道布設の地域を年々広ろげ、市民から快適な生活をしていただきます。そのため水洗トイレのできる地域の世帯に水洗化への融資を七万円から十万円に引き上げ、また改造者一人に三千円を支給します。融資制度を利用して、明るい暮らしをしてください。

お宅も快適で清潔な生活を

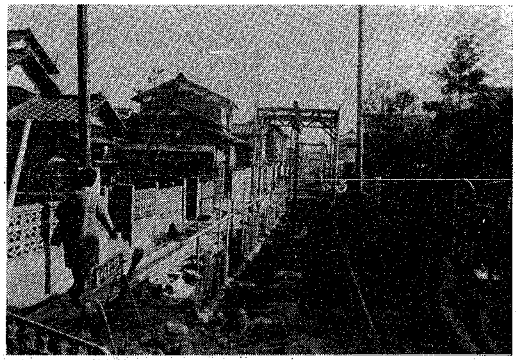

〝清潔な街づくりを〟と山ノ下桃山町地区の下水道本管の敷設工事

トイレを水洗化できる区域が広がっています。汲み取り便所を水洗トイレに改造しますと生活環境がぐーんとよくなります。たとえば便所特有のいやなにおいがなくなるとともに掃除もらくになり、清潔です。水洗化の工事費は市で融資し、その融資額もアップしました。

融資額でお宅のトイレを水洗化してください。

改造工事費

家屋の状況や工事の程度によって違いますが、大体の費用は次のとおりです。標準型で、大と小独立式七万一千円、大小兼用式五万五千円、洋風式六万六千円です。

水洗化地域を拡大

昭和四十六年三月一日から次の地域は水洗化が可能です。

船見排水区、早川堀排水区、川端排水区のうち旭町通二番町、下旭町、寺裏通一番町・二番町、西大畑町、松岡町、豊照町、湊町通一ノ町・同二ノ町・同三ノ町、東湊町通一ノ町・同二ノ町・同三ノ町、西受地町、寿町一丁目・同二丁目、元祝町、栄町二丁目・同三丁目、附船町一丁目・同二丁目・同三丁目、窪田町七丁目の一部。

なお、後日市報にいがたを通じて区域図を掲載する予定です。

十万円を市で融資

水洗化工事費の融資を希望される人には市が融資します。

従来、融資は七万円でしたが今年度から三万円アップし十万円融資します。利子は年利率六・二％で、二十カ月の元金均等償還です。

申し込みは市下水道管理課、また貸し付けは第四銀行、新潟相互銀行、新潟信用金庫で受け付けます。また工事業者も手続きを代行してくれます。

改造者に三千円支給

四月から助成金として改造者一人につき三千円を支給します。これは水洗トイレの普及促進を図り環境衛生の向上を図ることを目的として、水洗トイレに改造する人に対する助成金です。ただし各世帯以外の法人などが設置し、また管理する建て物は除外。

助成金の申請手続きは、排水設備の確認申請書を提出する時、下水道管理課へ申請ください。（申請用紙は同課に有り）

助成金支給条件は次のとおり。①下水道事業受益者負担金を滞納していないこと②下水道使用料を滞納していないこと。

工事は公認業者へ

工事は新潟市公認の水洗便所指定工事業者でなければ施工できません。公認業者に工事を依頼しますと関係書類をはじめ、手続きいっさいを行なってくれます。

下水道使用料の納入

下水道工事が進み、水洗可能地域が約二万二千二百世帯になりました。このうち、三月からは七百世帯が新らたに加わりました。この方々には下水道使用料を納めてもらうことになります。三、四月分をまとめて五月に納めていただきます。

詳しいことは下水道管理課（電二八－一〇〇〇番、内線四三二）へどうぞ。

西保健所新築案内

西保健所は新しい場所（関屋下川原町一）に新築し、今月五日から業務を再開しています。

これまでの庁舎（白山浦）が老朽化しているのに加え、地震の被害をうけたために新築したものです。

場所は水道局と隣り合わせで、敷地面積二千六百五十二平方メートル（約八百二坪）建物延千四百二平方メートル（約四百二十四坪）一階六百六十三平方メートル二階六百五十六平方メートルの鉄筋二階建てです。

電話番号は従来どおり六六－五一七一番。

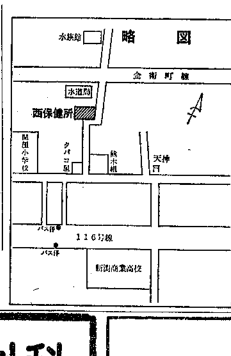

まちを光で結ぼう

町内の防犯燈設置に奨励金

市庶務課では、明るく住みよい町づくりのため、各自治会（町内会）で防犯灯を設ける場合、経費の一部を補助します。補助する額は一灯当たり限度額二千七百五十円以内です。

この補助を受けようとする自治会（町内会）は次の要領で申し込みください。

◙防犯灯設置の奨励金条件

対象―自治会（町内会）で設置し維持管理される防犯灯（商店街の照明灯などは除外）を対象とします。

奨励額―設置費の二分の一（一灯当たり限度額は二千七百五十円以内）

申し込み―市庶務課、各地区事務所（申請用紙は申し込み先にあります）で期限はありません。

詳細は市庶務課（電二八－一一〇〇番、内線三三〇番）または各地区事務所へどうぞ。

英国の白バラ配布

申し込みは二十日まで

市では、毎年市民に英国の白バラを差し上げています。各家庭の庭などに緑と花を育てましょう。

今年もみなさんに次の要領でバラを配布しますので、申し込みください。

◙**申し込み方法**　往復はがきに〒九五一、市内西堀通六、市役所公園緑地課英国のバラ係へ。また返信用にあなたの住所、氏名などを書き忘れないように。

◙**申し込み期限**　四月二十日まで

◙**配布方法**　はがきの先着順に千人の方まで。また、一世帯一人に限ります。

この英国のバラは、昭和三十八年、英国キングストン・アポン・ハル市から友好のため、新潟市に原木三十本の贈呈をうけました。

この原木をもとに業者委託をしてバラ木をふやし昨年まで各年千本を市民に配布し、大変よろこばれています。

バラ木のふやす方法としては、白バラを野バラにつぎ木してふやします。

四月から児童手当支給

対象は十八歳未満四人以上の世帯に

すくすくと元気に育ち　あすの新潟市をになう児童たち

市福祉課では、ことし四月から十八歳未満のお子さんを四人以上養育されている保護者に児童手当を支給します。

これは児童の健全な育成をしていただくためで、昨年の調査結果によりますと児童四人の世帯数は六百十三世帯、五人の世帯は六十八世帯で合計六百八十一世帯の対象世帯です。

同手当ての支給条件は次のとおりですが、対象保護者はどうぞ申し込みください。

児童手当ての支給条件

❶昭和四十五年四月二日以前から新潟市内に居住し同時に住民登録をすまされている人。❷十八歳未満の児童（幼児も含む）を四人以上養育している人。❸右記該当者で手当てを受けられない場合があります。児童が四人おり夫婦共働きで、前年の年間収入が約二百万円を超えると、支給対象外になり、一年間は支給停止になります。

☒**手当て支給額**

児童四人目から一人につき月千円を十月、四月の年二回にそれぞれの前月分までの六カ月分が銀行振り替えで保護者あて支払われます。

☒**手続き方法**　手当て支給の対象と思われる保護者は福祉事務所福祉課（市役所六階）または各地区事務所へ。

☒**申請期限**　出来るだけ早く申請してください。

なお、四月に手当てを受けることの出来る人は、六月までに申請の手続きをされますと四月にさかのぼって手当てが支給されます。それ以外の場合は申請した月の翌月から支給になります。

☒**詳細**　市福祉課（電二八－一〇〇〇番、内線二三六番）または各地区事務所へどうぞ。

こどもの相談室

場所は福祉課です

福祉課では、家庭児童相談室を開設していますがご存知ですか。

こどものことなら何んでもお気軽にご相談ください。

秘密は固く守られます。

☆時間　午前八時半～午後五時

ただし、土曜日は正午まで。

☆相談室　市福祉課福祉係（市役所六階）

☆相談内容

わがまま、友だち関係、食事の習慣、知恵おくれ、ことばおくれ、養育についての経済問題などこどものことなら何でも。

固定資産税・都市計画税

納期限は今月の三十日まで

昭和四十六年度の固定資産税・都市計画税の納税通知書は、今月の二十日ごろまでにお届けします。第一期分の納期限は、今月の三十日までとなっていますので、納税通知書が皆さんのところへつきしだい、忘れずに納入してください。

前納には報奨金を支給

固定資産税・都市計画税を前納される方は、次の点にご注意ください。

❶四十六年度の全期分（四期分全部）を今月の三十日までに前納されますと、その場で前納報奨金をお支払いします。

❷今月の三十日までに、全期分の一部を前納された場合と五月一日以後に前納された場合は、金融機関では前納報奨金をお支払いできません。

この場合には、市役所納税課、各地区事務所、連絡所で前納報奨金をお支払いします。なお、その際に印鑑と領収証書が必要ですので忘れずに持参してください。

❸前納は市内の各金融機関（日本銀行、郵便局を除く）または、市役所納税課、各地区事務所、連絡所で取り扱っています。

小切手で前納の場合

今月の三十日までに小切手で前納される方は、納税通知書に印刷してある前納報奨金の額を差し引いた残りの額の小切手でお支払いください。

タンパク質のもと必須アミノ酸
L－リジン入り食パン
キング★スター
厚生省許可
特殊栄養食品
KING·STAR
Sanshin
三信食品工業株式会社
新潟市寺尾 TEL (0252) 69－2025・2762

良い音を求めて15年
音楽の事ならぜひ！
カネコ楽器で

石川整形外科
新潟市文京町
（金衛町線バス終点前）
電話66－8136（代）

そばの山文
新潟市古町6 電話(0252)22-3027・9543

内科・放射線科　診療時間9～5時
新潟ビル診療所
牧徹
新潟市古町6・新潟ビル3階
電話22－4600番

結婚式は――
白山會館
新潟総鎮守白山神社結婚式場
新潟市一番堀通1の1
電28－2977

畠野産婦人科
電話47－3536
はたの薬局
電話47－9447
新潟駅うら 笹口交番隣
バス停 笹口（弁天線又は蓮潟線）

西堀前六 高見ビル四階
電話(28)一七二二～三番