無料で老人の開眼手術を

対象は老人性白内障患者

"お年寄りの住み良い町造り"をスローガンに、新潟市では老人福祉対策を最重点施策の一つにあげ、老人福祉センター・老人向け住宅・老人休憩所の建設、老人無料健康診査ーを実施してきました。

この福祉対策事業のいっかんとして、市では国・県との協力で、老人性白内障患者の開眼手術を無料で行ないます。

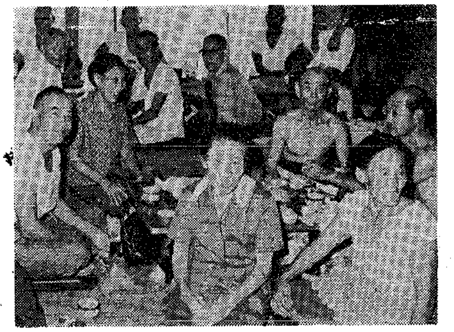

健康がこの笑顔をつくります

市内には、かなりの老人性白内障患者がいると予測されますが、今回はこの中から、次の要件に該当するお年寄りの人について実施します。該当される人は、早めに申し込んでください。

☆対象者　開眼手術が可能な六十五歳以上のお年寄り（原則として、同居中の生計中心者が所得税を課せられていない世帯の人）

☆申し込み先　市福祉事務所福祉課（☎二八ー一〇〇〇番、内線二三六番）

☆申し込み方法　ご本人または家族の人、知人が直接、福祉課へおいでください（所定の申し込み用紙があります）

心身障害児家庭奉仕員を募集

＜福祉事業の理解者を＞

市では、心身障害児家庭に家庭奉仕員（ホームヘルパー）を派遣し、心身障害児の福祉向上を図ろうと、次の要領で奉仕員を募集します。

☆募集期間　十二月二十五日～来春一月十四日

☆募集人員　二人

☆応募資格　次の要件を満たす人　①年齢五十五歳未満　②心身ともに健全　③家事介護の経験・相談・助言の能力がある　④心身障害児福祉事業に深い理解と熱意のあること

☆申し込み先　市福祉課（☎二八ー一〇〇〇番、内線二三六番）

福祉施設にミカンの贈り物

九州の古賀農協から70箱

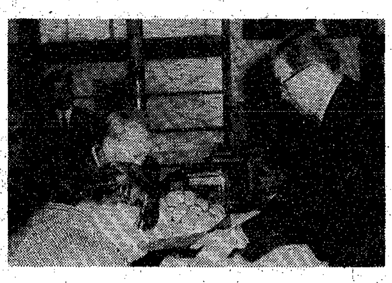

◇　今月5日，福岡県古賀町農協から市内の福祉施設（写真は松鶴荘）に大玉ミカン70箱の心のこもったプレゼントがありました。　◇

日本海タワー 入賞者決まる

図画・作文コンテスト

十月に新潟水道サービスで実施した"第一回日本海タワー図画・作文コンテスト"の入賞者が、このほど決まりました。このコンテストは、日本海タワーを題材に小学生の皆さんから図画と作文を募集したものですが、寄せられた図画は百九点、作文三十九点でした。なお、図画の部には、幼児からの応募があり特別賞としました。同コンテストの入賞者は次のとおりです。

＜図画の部＞　金賞ー石沢尚枝（新潟小）　銀賞ーほしまりこ（関屋小）　渡辺美智子（新潟小）　銅賞ー大滝泰彦（新潟小）　猪坂由夏（新潟小）　さとうしゅういち（新潟小）

＜作文の部＞　金賞ー佐藤弘子（新潟小）　銀賞ー佐々木元（新潟小）　さいとうしげみ（新潟小）　銅賞ー長沢恵美子（関屋小）　梶山祐子（新潟小）　源川則子（新潟小）

帰京列車の着席券を発売

新潟駅では、帰京者などの混雑緩和とホームの行列解消のため、新潟駅始発上野行きの急行「佐渡号」の全車輌に、発駅着席券を発売します。お早めにどうぞ。

☆発売列車　新潟駅始発上野行きの急行佐渡号（一月二日～七日までのもの）

☆発売日時　十二月二十七日午前九時から

☆料金　一枚五十円

国民年金に加入を

老後・事故の保障に

医学の急速な進歩と社会の発展などにより、日本人の平均寿命は年々順調な伸びを示し、最近では男子六十九歳、女子七十四歳と欧米と肩を並らべるほどになっています。しかしそれと同時に、老人福祉対策が全国的に重要な問題となっています。

国民年金制度は、老後の生活安定策、万一の場合の保障の一つとして発足し、最近ではその重要性必要性が認められるようになってきました。ことに、来年度から老齢年金の支給が開始され、いよいよお年寄りの方々から喜んでいただけることになります。

あなたも、老後の生活安定策として、国民年金に加入してください。また、すでに加入している人も、保険料を納期内に納入し、年金を受ける権利を確保しておきましょう。**写真は**、国民年金の標語コンクールに入選した作品。市内からは、青山美代さん（東町二）の作品"受ける日の笑顔でかけよう国民年金"が入選しました。

定額だけの年金と加算年金の比較

納入年数	定額だけの年金	加算年金の場合
25年	96,000円	150,000円
30年	115,200円	180,000円
40年	153,600円	240,000円

酒・たばこの3ない運動実施中

期間は今月二十日～一月三十一日

今月二十日から一月の三十一日まで"酒・たばこの3ない運動"実施期間です。

この運動は、青少年にとって肉体的な発育、精神的な発育にきわめて有害なばかりでなく、非行化の原因にもなっている酒とたばこを売らない・買わせない・飲ませないというものです。

また、この期間は学校も冬休みで、授業から解放されますが、解放感のあまりつい酒やたばこに手を出しがちになります。

青少年の健全育成は、社会全体であたたかく見守ってやることが一番大切なことです。

業者の皆さんと各家庭がいったいとなって、この運動を盛り上げましょう。

市街化調整区域内

規制される建築と土地開発

市街化調整区域内における建築や土地の開発行為（農林漁業者の住宅などは除く）は、原則として禁止されます。しかし、四十五年十一月十五日現在、市街化調整区域内に自分の住宅や業務用の建て物を建てる目的で、土地をお持ちの方、または借地権のある方は、次の手続きをすればできます。（ただし五十年十一月十五日までに、土地開発や建築をする方だけに限ります）

＜手続き方法＞　①四十六年五月十五日までに備え付けの用紙（既存の権利届書）で県知事に届け出る（用紙は市建築指導課にあります）　②新築許可・開発許可申請書（市建築指導課にあります）で県知事に届け出て許可を受ける。

＜開発行為＞　農地・荒れ地などを建て物が建てられるように、整地などにより宅地になおすこと

＜市街化区域＞　すでに市街地を形成しているか、または十年以内に優先的・計画的に市街化を図るべき地域

＜市街化調整区域＞　農林漁業者の住宅以外の建築を原則として禁止し、自然環境や優良農地を守る地域

※市街化整区域内における開発・建築が許可されても、五十年十一月十五日までに実施しないとできなくなり、既存の権利も抹消されます

市民スキー教室を開催

申し込みはお早めに

市では、本格的なスキーシーズンを迎え、市民の皆さんが気軽に参加できる"市民スキー教室"を開きます。スキーファンの方は、お誘い合せて参加ください。

☆コース　下表の通り

☆指導員　全日本スキー連盟公認指導員

☆募集人員　一泊コース（上越国際、赤倉）ー百人　日帰りコース（小千谷）ー百五十人（定員になり次第締め切ります）

☆集合場所　各コースとも県営陸上競技場

☆集合時間　各コースとも午前七時

☆申し込み先　市保健体育課市民体育係（一番堀通三、陸上競技場内 ☎六六ー八一一一番）

☆申し込み方法　締め切り日までに、実費を添えて申し込んでください。

コース	期日	経費	締め切り日
上越国際	1月9・10日	3,000円	1月5日午後5時
小千谷	1月24日	700円	1月16日正午
赤倉	2月6・7日	3,500円	2月2日午後5時
小千谷	2月21日	700円	2月13日正午

電化製品から
電気工事まで……
東北電力登録工事店
白井電機商会
本店　新潟市本町通七番町　電話22ー0270・23ー4713
支店　新潟市鐙　電話44ー3985

結婚式は――
白山會館
新潟総鎮守白山神社結婚式場　新潟市一番堀通1の1　☎28ー2977

良い音を求めて15年
音楽の事ならぜひ！
カネコ楽器で

渡辺歯科医院
渡辺肇
診療時間　10:00am～1:00pm　2:30pm～6:30pm
新潟市東大通2の19（旧駅前通）
山崎新聞店2階　TEL44ー1679

当社道上ケ丘高級分譲地にて
◇どうぞお気軽にご相談下さい
快適な環境に
マイホームの夢を実現！
新潟の風土に最も適した
ダイワハウス
鉄骨不燃建築　住宅・寮・倉庫など
金融公庫承認　各サイズ豊富
ダイワハウス新潟県販売店
株式会社 ヨーネルハウス
駅前展示場　東大通1丁目5　TEL47ー5426