市報 にいがた

昭和45年12月5日発行

No. 283

毎月3回5・15・25日発行（昭和30年9月20日第三種郵便物認可）
定価 1部3円

発行所 新潟市役所 新潟市西堀通6番町866 電話 代表 ㉓1000
編集人 中島正二
印刷所 （株）文明堂印刷所

市の人口

		前月比
人口	386,945	（+407）
男	189,672	（+300）
女	197,318	（+107）
世帯数	114,402	（+240）

45. 10. 31 現在

老人住宅 入居者募集
期間は今月十日～二十一日

市では、老人福祉対策のひとつとして、来春三月までに、老人向け公営住宅十六戸を松浜に建設しますが、その入居者を、次のとおり募集します。

老人住宅は、老人世帯の生活に適するよう、環境・規模・構造・共同施設などに、ゆきとどいた配慮がなされています。建て物の種別は第二種簡易耐火構造平屋建、間取りは六畳・三畳・台所とほかに共同浴場・談話室。入居予定は来年四月上旬で、入居料は月二千五百円。

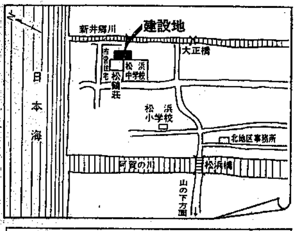

収入算式

A 給与所得の場合（収入額が110万円以下）

$$\frac{(\text{過去1年間の総収入金額}-10\text{万円})\times 0.8}{12}$$

B 営業・事業所得の場合

$$\frac{\text{過去1年間の総所得金額}}{12}$$

☆☆募集要項☆☆

◇申し込み資格 ①市内に住所または勤務先があり②現在住宅に困っており③すでに同居しまたは同居しようとする親族がある人―で、その収入が上表によって算出した世帯員全員の所得総額から、扶養親族一人につき三千円を控除した残額が、二万四千円以下であること。

◇申し込みの必要書類 ①給与証明書（住宅課に用紙あり）または所得証明書②世帯員の住民票の写し③立ちのき要求を受けている場合は家主の立ちのき要求書

◇選考方法 申し込み書に基づき実態調査を行ない、住宅の困窮度と老人福祉上の特殊事情を考慮して決定する。

◇優先入居 六十五歳以上の方で同居親族に①配偶者が六十歳以上②十八歳未満の子供③不具廃疾者④六十歳以上の者―などがある場合は、優先的に取り扱います。

◇申し込み受け付け 十二月十日から二十一日まで

申し込み用紙は、十二月七日から、住宅課（市役所七階）でお渡しします。

第5回新潟市民

新年祝賀式

1月1日―市体育館で

恒例の「新潟市民新年祝賀式」が次のとおり行なわれます。

新しい年を市民みんなで祝いましょう。市民のみなさん多数のご参加をお待ちしています。

► とき 46年1月1日 午前11時から
► ところ 市体育館
► 会費 350円
► 申し込み 12月21日までに会費をそえて市役所2階秘書課，各地区事務所，各連絡所へ申し込んでください。

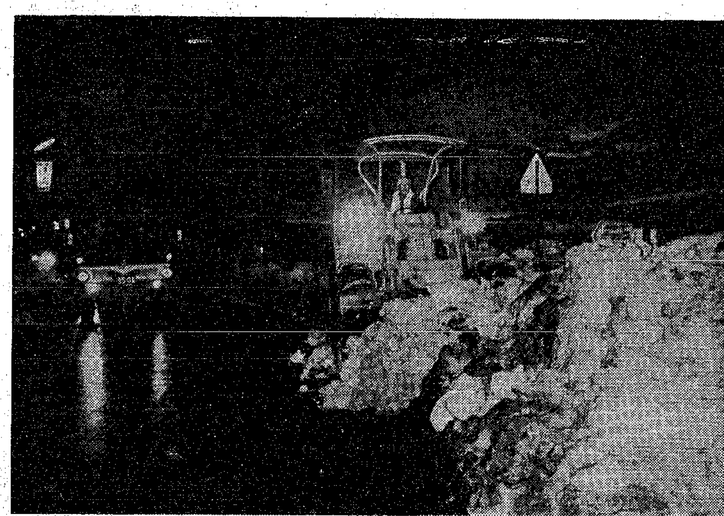

徹夜で行なう除雪作業――この冬は機械除雪車20台を動員する

準備OK―除雪対策
ロードヒーティングもお目見え―東こ線橋

街のそこここで、冬仕度が急がれています。気象台の長期予報では、今冬もかなりの積雪がある見込み―と報じています。

市では、冬期間の交通を確保し市民生活に混乱を起こさないよう万全の態勢をととのえています。

除雪総延長は、昨年よりも三十六キロ伸びて二百六十二キロ。積雪十センチでただちに出動しよう―と張り切っています。

除雪グレーダーも、一台新規購入し、民間委託も四台増の合計二十台。さらに、こ線橋の積雪を防ぐために、東こ線橋階段にロードヒーティング（電熱装置を取り付けて、雪をとかす）を設置するなど、新しい試みも実施します。

市が除雪車を出動させる道路はおもに幹線市道（巾員五・五〇メートル以上）になりますので、細い道路は、どうしても市民みなさんのご協力が必要です。今年も"自宅の前は自分たちの手で"を合いことばに、地域ぐるみの除雪態勢をととのえましょう。

市の除雪計画

▽除雪車の出動 通勤、通学の足を確保するため、夜間十センチ以上の積雪で除雪車が出動します。

▽除雪の順序 バス路線や交通量の多い道路は、通勤・通学の足を確保するため、第一次除雪路線として夜間に実施、第二次路線は、第一次路線の除雪作業が完了後、昼間実施します。

▽歩道橋の除雪 市の管理している歩道橋七橋のうち、東こ線橋にはロードヒーティングを取り付け残る六橋は、通勤・通学時までに作業を完了します。

▽坂道のスリップ防止 融雪剤の塩化カルシュウムを散布して防止します。

▽雪捨て場所 大切浜、関屋浜、寄居浜など西海岸一帯の延長二キロを予定。

▽冬期間の臨時駐車路線 除雪作業を行なう場合、一番支障をきたすのは、路上駐車です。このため十二月十五日から三月二十五日まで臨時的に駐車禁止路線を設けます（除雪計画路線図と臨時駐車禁止路線図は次号に掲載します）

地域ぐるみの共同除雪を

除雪車のはいらない道路や歩道は、みなさんのご協力をえなければなりません。自治会、町内会単位で"地域ぐるみの共同除雪"をお願いするとともに、次の点にもご協力ください。

○…自分の家の前は自分で除雪を行なう。

○…路上駐車をしない

○…雪道を走る場合は、タイヤにチェーンをかけ、立ち往生することのないよう願います。

○…除雪された車道に雪を投げ出すと、交通混乱のもととなります。自宅前の雪は路肩に積み上げてください。

除雪作業の実施・監督は東・西土木事務所が行ないます。除雪に関するご相談は各土木事務所へ。

東土木事務所―東総合庁舎内、電話44―二二一一番、西土木事務所―坂井輪、電話69―五二三八番

市政功労者を表彰
各界から二十六人を

去る十一月二十五日、イタリア軒で、議員活動、文化、社会福祉、港湾、地域振興―など各方面から市政に功労のあった人二十六人と二十五年以上市に勤続し、行政面で功労のあった職員五十人が、市政功労者として表彰されました。

表彰された方々は次のとおり。（順不同、敬称略）

▼議員活動 渡部雷雄
▼農業委員会委員 小林三吉、高橋友市、田中市郎、永島義栄、堀賀次、吉岡甚之助
▼市常勤監査委員 八田健次
▼教育 江口政治郎、柳平朔、瀬賀虎三
▼芸能文化 斎藤希弌、広神はな
▼婦人会活動 福田スミ
▼産業振興 和田関吉
▼保健衛生 若林市蔵
▼港湾振興 久保田和吉
▼社会福祉 川崎一栄、長谷川久次郎、増井友吉、水本弥惣吉、田辺茂司
▼地域振興 古俣徳太郎、酒井議三郎、原鳳順、真壁松太郎

永年勤続市職員名は省略。

月の石特別展
今月七日まで

月の石特別展が四日からはじまりました。これは、アメリカのアポロ十二号が月から持ち返った石を展示するものです。

なお、十一月二十五日号本紙で紹介しました月の石の写真は、今回展示する石ではありませんのでご了承ください。

☆期間 十二月七日まで
☆時間 午前九時～午後七時
☆会場 県民会館
☆入場料 無料
☆展示物 月の石、アポロ司令船・月着陸船などの模型

ボーナス預金の決定版 登場

この預金には、5つのプラスがついています
①給与からとボーナスの積立てで、大きく貯まる
②1年後には、いつでも使える「ご便利定期」に早変わり
③ローンが手軽に利用できる
④利息がとてもおトク！
⑤自動振替でテマがはぶける

★冬のボーナスは、ぜひお近くの〈ダイ四〉へどうぞ！

すぐそばにある

でんわコーナー

白根の市外局番が変わりました

――11月29日から――

市外局番 ~~0252~~→0253
市内局番 72-××××
73-××××

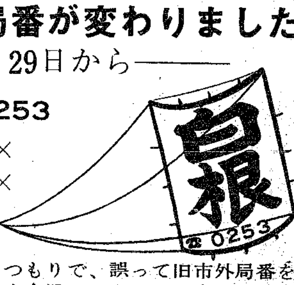

▲白根73局へ電話をかけるつもりで、誤って旧市外局番をダイヤルすると、新潟の小金局につながります。

創業100年 新潟電話局