市報 にいがた

昭和45年10月25日発行

No. 279

市の人口

		前月比
人口	386,538	(+597)
男	189,327	(+367)
女	197,211	(+230)
世帯数	114,262	(+190)

45. 9. 30 現在

毎月3回5・15・25日発行 (昭和30年9月20日 第三種郵便物認可)
定価 1部3円

発行所 新潟市役所 新潟市西堀通6番町866 電話 代表 ㉙1000
編集人 中島正二
印刷所 (株)文明堂印刷所

着々と進行する学校整備

今年度学校整備の予算額は10億5千万円

市では、学校整備を本年度の重点施策の一つに上げています。その予算額も約十億五千万円にものぼります。

今年も校舎の新・増・改築工事が市内各所で、着々と進められています。本年度の学校整備費は約十億五千万円にもなります。

この整備費で、鉄筋校舎や体育館、プールが次々と完成するわけです。各学校のおもな整備内容は次のとおりです。

〈小学校〉

▼沼垂小 普通教室二、理科室、図書室、給食室、管理室八
▼上所小 普通教室四、音楽室、図書室
▼女池小 普通教室六、プール新設
▼下山小 普通教室六
▼曽野木小 普通教室三、職員室一
▼青山小、普通教室二十二、図画室、保健室、整地
▼関屋小 普通教室四、図書室
▼濁川小 普通教室四、理科室、渡り廊下
▼大渕小 音楽室、図工室、管理室五、昇降口
▼酒屋小 屋内体育館、昇降口、渡り廊下
▼上所小 屋内体育館
▼割野小 普通教室二、音楽室、管理室四
▼赤塚小、給食室、渡り廊下
▼白山小 渡り廊下
▼笹口小 昇降口
▼中野山小 プール新設
▼入舟小 プール新設
▼木戸小 プール新設
▼松浜小 整地

〈中学校〉

▼木戸中 普通教室十六
▼坂井輪中 普通教室二、理科室、家庭室
▼舟江中 便所
▼白新中 武道館、グラウンド
▼松浜中 便所
▼南浜中 理科室、渡り廊下
▼鳥屋野中 プレハブ室二、渡り廊下、整地
▼石山中 整地
▼沼垂高 教務室、保健室、図書室、視聴覚教室
▼工業高 普通教室八
▼白山高 杭打基礎工事

〈幼稚園〉

▼牡丹山 保育室四、遊ぎ室、職員室、用務員室、倉庫

写真…建設工事が急ピッチに進む沼垂小学校

開港記念マラソンに参加を

申し込みは十一月十日まで

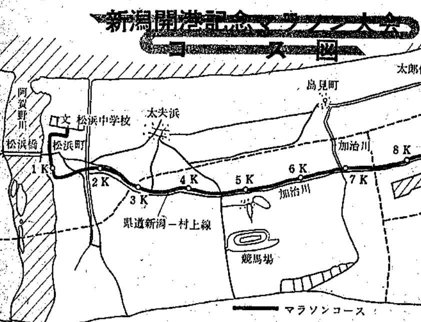

十一月十五日に新潟港の開港を記念した"新潟開港記念マラソン"を開催します。

このマラソン大会は十一月十九日の新潟開港記念日にちなみ、港の発展＝新潟市の発展＝と安全の願いをこめて、行なうものです。

中学生以上の市民の方なら、誰れでも気軽に参加できます。あなたも、このマラソン大会に参加してみませんか。

マラソンは次の要領で行ないます。

☆期日 十一月十五日(日)

☆出発時間 (一般)―十三時三〇分 (中学生)―十三時五〇分

☆参加資格 中学生以上の市民なら、誰れでも参加できます。

※一般の部には、新潟市のほか、新発田市、豊栄町、聖籠村からも出場します。

☆競技方法 中学生は男子の部と女子の部に分かれて、それぞれ四人一組で出場。四人で十キロをリレーして走ります。

一般の部は十代・二〇代・三〇代・四〇代・五〇歳以上と五部門に分かれ十キロを一人で走ります。

(一般の部には高校生も出場できます。ただし、女性の参加はご遠慮願います。)

☆コース 松浜中学校(出発地点)から県道新潟―村上線を通り、東港公共岸壁までの十キロ

☆服装 軽快に走れる服装

☆集合 松浜中学校までのバスが十二時に陸上競技場前を、十二時十五分に山ノ下中学校前を出発します。

☆締め切り期限 十一月十日

☆申し込み ハガキに氏名・住所・学校(学年)または勤務先、年齢、生年月日、集合場所(陸上競技場前か山ノ下中学校前)、連絡先き(電話番号)を記入して、市港湾課(電二八一―一〇〇〇番、内線四六一番)へどうぞ。

☆表彰 中学生男子・女子の部と一般の五部門のそれぞれ一位・二位・三位に、賞状・副賞を差し上げます。

☆問い合わせ 詳しいことについては市港湾課へどうぞ。

☆おねがい コース途中の住民の方のご協力と選手へのご声援をお願いします。

スポーツの祭典

市民一万人が参加

新潟市民のスポーツ行事の祭典＝宣言記念行事＝が今月十日、陸上競技場で盛大に開催されました。

この日はあいにくの雨にもかかわらず、新潟市民一万人が時間前から詰めかけ、熱心に観覧しました。

雨の中を記念式典、マスゲーム、ドリル演奏、若返り教室の母と子の体操、ブラスバンド演奏、サッカー少年団と内野小学校の前座試合と市民参加の行事が続き、静かなムードの中に、ほほえましい光景も見られました。

サッカーファン待望の日本サッカーリーグ公式戦が午後二時ちょうどに試合開始。

名古屋相互銀行と古河電工両チームの選手一人一人のスピーディーな動きに観客席から声援とかん声がとびかいました。

十一日には、公会堂で竹腰美代子による体づくりについての実技と講演が行なわれました。

この日は午後から市民サイクリングが開催され、市民約百二十人が参加、パパと子どもさんがいっしょに走るというなごやかな光景も見られました。

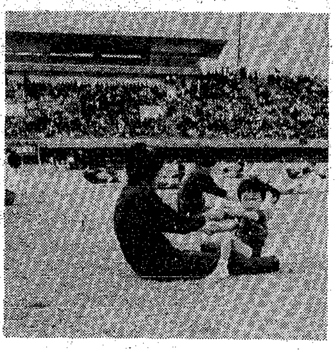

若返り教室の母とその子供の体操

テレビの時間変更

毎週日曜日の午前十時四十五分からNSTテレビで放送していた"市民のかけはし"は今月十八日から毎週日曜日午後五時十五分から放送することになりました。一家だんらんの合い間に、どうぞご覧ください。

ひろば

〈裁判所も川岸町へ〉

西堀前一 浦野又造

市が発展するにつれて、新潟刑務所も郊外に移転することになりました。その新庁舎もほぼ完成し近い将来、引越しのめどもついています。検察庁も新潟地裁から分離されて、川岸町の官庁街に移されましたが、裁判所だけは今のままの位置にあり、市の発展にマイナスとなっているのが実状ではなかろうか。

今回の小西裁判の時には、支援隊が数日前から徹夜で座り込み、朝早くから気勢をあげる喚声が聞こえ、いつ被害を受けるかと不安でならなかった。

それでも、幸いにして被害を受けずにすみましたが、今後同様な事件が起きた場合には、さらに悪い状態になるのではないかと考えさせられます。

さて、小西裁判の開かれる前後はどうだろうか。裁判所の周辺は支援隊、機動隊、ヤジ馬でごった返したが、近くには決まったトイレもなく、所かまわず放尿するありさまです。こんな状態では、近くに住む私達こそハタ迷惑です。

そのほか、彼らの投石を恐れてブロックの歩道をアスファルトにされ、市の美観も失なわれてしまいまことに残念でなりません。

裁判所は私達市民全部が利用する行政機関でもないのですから、県当局へ呼びかけて、郊外に移転してもらってはいかがでしょうか。

そうすれば市の発展はもとより我々住民もこんな迷惑を受けずにすむのです。

ムリなくたまる

興銀の ワリコー 増額 自動のりかえ

● ワリコー増額自動のりかえ概算例
(毎月1万円、ボーナス月さらに5万円積立ての場合)

期間	積立額	財産
3年後	660,000円	752,600円
5年後	1,100,000円	1,325,300円
7年後	1,540,000円	1,963,600円

●途中で資金がご入用の場合は、お申し出ください。
＊お近くの郵便局からも、お手軽にお申し込みいただけます。

●最高の利率で大きくふやす〈ステレオ貯蓄〉もご利用ください。

リッキー 5年貯蓄で最高/年7.638% 無記名
ワリコー 1年貯蓄で最高/年6.213% 無記名

日本興業銀行新潟支店 新潟市西堀通六(市役所隣) 〒951 TEL㉙2331

でんわコーナー

電信電話創業100年

10月23日は電信電話記念日でした。電電公社は創業 100年をむかえましたが、皆さまのお役にたつためにたゆまぬ努力をつづけております。

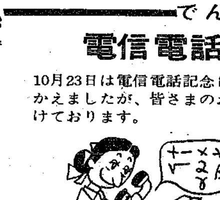

近く新潟にお目みえするプッシュホン

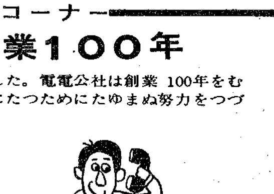

ダイヤルはメモを見ながら正確に

新潟電話局