離乳食の講習会

健康な子供にするため

離乳期の赤ちゃんにはどんな食事を与えたらよいかーをねらいとして講習会を開きます。母子手帳持参で気軽に参加ください。

▼日と場所　10月15日　西保健所
　　10月24日　西地区事務所
▼時間　午後1時30分～午後3時30分
ただし，受け付けは午後1時～1時30分まで。

幼児食の講習会

幼児期に必要な栄養など

東保健所では，次のとおり幼児食の講習会を開きます。お子さんづれでどうぞ。

▼日時　10月16日　午後1時
▼会場　東保健所栄養室（2階）
▼内容　・幼児期に必要な栄養
　　・偏食とその調理法
　　・正しいおやつの与えかた
なお，スリッパ，母子手帳を持参のこと。

狂犬病の予防注射

愛犬に必ず注射を

市衛生課では，45年度第2回の狂犬病予防注射を次の要領で実施します。

▼料金　登録300円　注射260円

西新潟地区

時　間　午後1時30分～3時30分

月・日	曜日	会　場
10・17	土	有明台小学校、白山小学校
18	日	西小針交番前空地、●坂井輪連絡所 紫竹山小学校、●西地区事務所
19	月	西保健所、巻小学校
20	火	中野小屋連絡所、赤塚連絡所
21	水	関屋連絡所、五十嵐二の丁公民館
22	木	二葉中学校、鳥海製鳥場
23	金	火葬場前
24	土	新潟小学校、磯小学校
25	日	濁小学校、●豊照小学校 入舟小学校、●関屋小学校

注意●印は時間が午前9時30分～11時30分まで。

PTA研究大会

こどもの健全育成のため

市教育委員会，PTA連合会では，PTA活動をつうじて，こどもたちの健全な育成をはかるため，第10回新潟市PTA研究大会を開きます。多数ご参加ください。

▼研究主題　〝現代社会に必要なPTA活動を推進するにはどうしたらよいか〟
▼日時　10月18日午前10時～午後3時半
▼会場　市立鐙渕小学校
▼研究　部会別

第1部会	PTAの組織と運営	第2部会	PTAの成人教育活動
第3部会	学校教育とPTA活動	第4部会	家庭教育PTA活動
第5部会	校外生活指導とPTA活動	第6部会	健康安全教育とPTA活動
第7部会	地域社会とPTA活動		

▼記念講演　〝市教育行政上の諸問題〟
講師　市教育長　石川健四郎
▼参加費　1人200円，弁当代（希望者）は150円で前納のこと。
▼申し込み　当日までに申し込み書と参加費を添えて，市社会教育課（公会堂内）へどうぞ。なお，申し込み書は社会教育課，または公民館にあります。

僕の作品

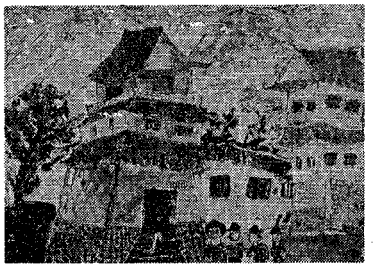

長岡城の絵
新潟小　五年　ふもと　やすき

遠足で行った長岡城の写生です。完成したばかりの美しい城をいっしょうけんめい書きました。雄大な城や良学する友達など，一枚の絵によくまとめられています。
新潟小　教諭　田中セツ

インフルエンザの予防接種

◎予防接種の種類とその該当者
・インフルエンザ（流行性感冒）
・満2歳以上のもの
◎禁忌事項
①有熱患者，心臓血管系，腎臓，肝臓に疾患のあるもの，糖尿病など医師が予防接種を行なうことが不適当と認められる疾病にかかっているもの②アレルギー体質者③妊産婦④鶏卵鶏肉に過敏性の者
◎料金
2歳以上～6歳未満…1回　70円
6歳以上～15歳未満…1回　90円
15歳以上～…1回　140円
（ただし，生活保護世帯者は民生委員，福祉事務所長の証明書を添えれば無料）

期日と場所

区分 / 場所	接種月日 1回目	接種月日 2回目	時間	対象地域
木山小学校	10月23日	10月30日	午前10時～午前11時30分 午後1時30分～午後3時	木山校区
赤塚小学校	〃	〃	〃	赤塚校区
笠木小学校	〃	〃	〃	笠木校区
小瀬小学校	〃	〃	〃	小瀬校区

◎注意　前日入浴し，清潔なはだ着を着用，母子手帳，上ばきを持参のこと。

中小企業の優良従業員を表彰

貴事業所の該当者をどうぞ

市労政課では，市内の中小企業に従事する優良従業員を表彰します。貴事業所の優良事業員をどうぞご推せんください。

◎該当者
①職務に精励し，その功績が特に顕著な者または職務に関し有益な研究，発明，考案，改善を行ない，能率の増進に寄与した者で所属団体代表者の申請がある者。
②同一の市内事業所で次の期間を勤務し，成績優秀な従業員。
▼商業その他にあっては10年以上
▼工業にあっては20年以上
▼市長が特に必要と認める者
◎申し込み期限　10月20日
◎申し込み方法　同業組合のある企業は，その組合の副申書を申請書に添えて，同業者組合のない事業所は申請書と推せん書を提出ください。各用紙は市労政課にあります。
◎表彰　着順に350人
◎表彰式　11月19日
◎提出先　市労政課（市役所6階☎28―1000番，内線262番）へどうぞ。

お知らせ　お知らせ

第3期分
市民税
納期限は10月31日

市立幼稚園児を募集

沼垂，牡丹山幼稚園

市学校教育課では，市内全域から昭和46年4月，市立幼稚園に入園する幼児を次の要領で募集します。

◎沼垂幼稚園
◇1年保育　約　40人（1こ学級）5歳児
◇2年保育　約　160人（4こ学級）4歳児
5歳児―昭和40年4月2日から昭和41年4月1日までに生れたもの
4歳児―昭和41年4月2日から昭和42年4月1日までに生れたもの
◎牡丹山幼稚園
◇2年保育　約80人（2こ学級）4歳児上記4歳児と同じ
◎願書受け付け　11月2日～同月10日（日，祭日を除く）毎日午後1時～午後5時まで
◎提出先　市立沼垂幼稚園（沼垂鏡ケ岡）
◎注意点①入園願書および要項は沼垂幼稚園に用意してあります。②沼垂，牡丹山幼稚園の両園のうち1園を選ぶこと。③受け付け期間後は受け付けません。

中学卒業程度の認定試験

高等学校の入学資格をとろう

この認定試験は病弱などの事由のため義務教育を就学できず，就学を猶予または免除された者に対し，中学校卒業程度の学力があるかを認定するために国が行なう試験です。試験合格者は，高等学校の入学資格が与えられます。

▼受験資格　昭和46年3月31日までに，満15歳以上になる者
▼願書受け付け　10月1日～同月31日（ただし盲人の方は15日）
▼照会　詳しいことは，市学校教育課（公会堂内☎28―1000番，内線443番）へどうぞ。

第2期分
自動車税
納期限10月31日

婦人文化講演会

秋の勉強にどうぞ

市連合婦人会では，市教育委員会などの後援で，文化の秋にふさわしい婦人向けの講演会を次の要領で開きます。多数ご参加ください。

◎日時　10月26日　午後6時～8時30分
◎会場　県民会館大ホール
◎演題　余暇時代の女性の生き方
◎講師　評論家　犬養智子
◎会費　1人100円，市社会教育課，下越婦人会館，市内婦人団体員から会券をお求めください。

技能検定の実施

職種技能者は検定をどうぞ

昭和45年度後期の技能検定が次の要領で行なわれます。受検資格のある方は多数受検ください。

☆受け付け期間
昭和45年10月6日～同月27日
☆実施職種と手数料

職種名	手数料（実技）
鍛鉄製物製造、巻面鏡整加工、グレット鏡整加工、フライス鏡加工、形削り整加工、ボール盤加工、平面研削盤加工、治工具仕上げ、機械組立て仕上げ、時計修理、更正タイヤ製造、金属アルミ加工、△丸鋸本機調整、△ろうせん鋳ム機調整、金型仕上げ	4,000円
建築板金、工場板金、空気調和設備配管、給排水衛生設備配管、指物製作、いす生地製作、建具製作、木型製作、活版文選、活版植字、鉄筋組み立て、印刷準備△和裁	3,000円
機械製図、事務用図製作	2,000円

△印の職種は学科試験のみ実施。

☆実技試験日　昭和45年12月6日～昭和46年3月7日までの間の指定する日
☆学科試験日　昭和46年2月28日，3月7日のうちの1日
☆照会先　詳しいことは，県職業訓練課（学校町1　☎23―5511番，内線400番）へどうぞ。

検察審査会の活用を

審査の申し立ては無料

新潟検察審査会事務局では，交通事故詐欺などの犯罪で被害を受けたのに検察官が犯人を裁判所へ起訴してくれず，困っている方の相談に応じています。
審査の申し立ては無料です。
同事務局は事件の真相を秘密裡に調査し，事件が起訴されるべきと判断した場合，検事正にその旨を勧告する機関です。気軽にご利用ください。
▼照会先　新潟検察審査事務局（学校町1　新潟地裁4階☎22―4131）へどうぞ。

小型船舶操縦士の養成講習会

小型船舶の操縦士養成講習会を開きます。海技従事者の国家試験を受ける方は，特に参加してください。

▼講習期間　昭和45年11月1日～同月10日（昼間）10月27日～11月10日（夜間）
▼時間　昼間　午前9時～午後4時
　　夜間　午後6時～午後9時30分
▼会場　昼間　新潟海技専門学院
　　夜間　新潟県漁民研修所
▼申し込み　10月25日までに受験申請書を添えて新潟海技専門学院（市内五十嵐☎69―2944）へどうぞ。

この欄の広告の取り扱いは　新潟事業センターへ　西堀前六　高見ビル四階　電話(28)一七二一～二三番

(株)海老花や本店
沼垂四ツ角44五五四一(45)一七五〇
冠婚葬祭の専門店
(株)海老花や新潟支店
関屋恵町（旧競馬場正門前）(44)四八二一八
高級宮型霊柩車
花環・慶弔・生花

内科・放射線科　診療時間9～5時
新潟ビル診療所
牧徹
新潟市古町6・新潟ビル3階
電話　22－4600番

電化製品から電気工事まで……
東北電力登録工事店
白井電機商会
本店　新潟市本町通七番町　電話22―0270・23―4713
支店　新潟市　電話44―3985

そばの山文
新潟市古町6　電話(0252)22-3027・9543

産科・婦人科・外科
＊入院随意＊
佐々木医院
佐々木　繁
小針小学校前　電話(65)0018

今話題のパン
頭の栄養素マロー入り
三信の無漂白食パン
SANSHIN
食いパン　うまいパン
三信パン
新潟市寺尾新町　三信食品工業㈱
電話(0252)69―2025・69―2762