急ピッチですすむ道路舗装

交通規制には 歩行者・ドライバーのご協力を

市道路課では、道路舗装事業をどんどんすすめています。今年度は当初予算一億五千万円を投じ、百三十八路線、約一万八千㍍を舗装するうち、現在で舗装完了および工事実施中のもの七十八路線延長一万七千三百㍍であり、十月の後半期までに六十路線二万百九十㍍を舗装する予定です。また九月議会で債務負担行事として六千万円を議決し、五十路線、約八千㍍を舗装する予定です。

四十年度、市単独舗装予算一億五千万円で今年度百二十一路線、延長約三万㍍を舗装する予定でしたが、舗装工事を進めている過程で附帯工事として、側溝の補修などにより当初予定していた舗装延長ながが若干変わってきます。現在では今年度として、百三十八路線約一万八千㍍の道路舗装です。

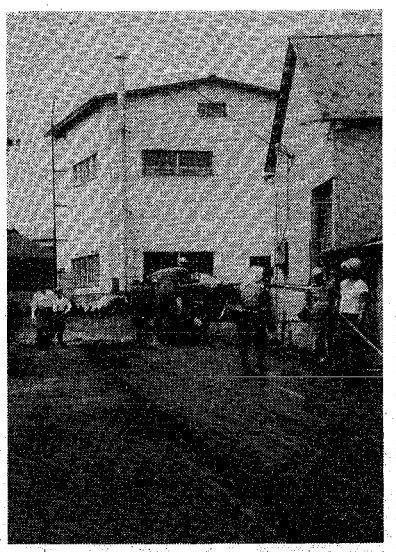

道路舗装をすすめる沼垂西3丁目の舗装工事

現在では、太郎代、万代六千百㍍を完了、また実施中で、あらたに十月までに、六十路線、一万六百九十㍍を舗装する予定です。

現在までの舗装場所は、市の中心部、学校附近など道路の利用度の高い場所から舗装を進めてきました。

右表は、今年度当初計画に基づいて、現在舗装工事をすすめている場所または今年中に舗装するおもな場所を掲載しました。

したがって、九月議会で議決された舗装工事とは別にすすめられます。

交歩行者、ドライバーの方は、工事中、ご迷惑をおかけしますが何分のご協力をお願いします。

舗装中と今年中に舗装する地域

施行場所	舗装距離
太夫浜	200
松浜（中学校前）	264
東湯川	240
西野	213
海老ヶ瀬	350
松崎	200
寺山	187
中木戸	180
牡丹山（5区）	202
石山（団地）	350
石山（5区）	278
石山（連絡所附近）	243
中山（旧道）	266
竹尾（東工業高校前）	284
船江町	182
小金町（その1）	160
神明町	205
日の出1丁目	350
日の出3丁目	194
沼垂西3丁目（その1）	284
沼垂西3丁目（その2）	201
天明町	283
弁天町	370
春日町	367
上所島（車検場前）	210
島屋野（小学校前）	275
天野、高木	950
上大淵	220
石山（中野山）	250
女池（旧道）	300
海老ヶ瀬（木工団地）	208
紫竹（その2）	250
日の出3丁目	285
附船町1（その1）	178
附船町1（その2）	317
元下島町	268
寺山町	380
見方町、相生町	342
礎町	360
水道町2	160
川岸町（吉川組脇）	299
関屋田町	204
浜浦町（浜浦小前）	287
信濃町	294
文京町	278
小針道（保育園前）	176
小新（消防センター道路）	300
小新（食肉センター）	250
内野5区	200
内野崎山	200
曽和	343
中野小屋	332
赤塚神山	200
小見郷屋、明田	340
小新	330
五十嵐2の丁	270
松波町3丁目	170
関屋田町4条通	300
その他42路線	4,361
計	20,140㍍

島見町など五十路線

九月議会で議決

この九月議会は、債務負担（四十五年度中に工事契約をおえ、工事は四十五年度から四十六年度にかけ）として、六千万円を議決しました。そこで、四十五年度当初予定していた道路舗装に加えて、左表分が四十五年度から四十六年ごろまでに舗装工事を完了する予定です。

舗装する地域は、島見町、大形本町など五十路線、延長七千六百八十五㍍です。

9月債務負担による道路舗装

施行場所	舗装距離
島見町	120
大形本町	100
松山	125
秋葉町（山ノ下中学前）	100
古川町	160
紫竹（国道事務所脇）	100
粟山寺前	120
上木戸	200
本馬越（樂運寺前）	175
東跨線橋西側道路）	360
八千代町	130
万代3丁目	120
天神町	170
下所島（国鉄越後線脇）	175
附船町（その1）	120
船場町～西湊町	100
猿田町1（保育園脇）	130
二葉町1丁目	150
学校町2（中央高校前附近）	240
松波町3丁目	200
金衛町1丁目	100
関屋本村町2丁目	230
小針本村	360
小針（駅裏）	200
平島	300
寺尾新町	190
内野2～5区	140
小見郷屋～明田	350
沙見台団地	180
その他21路線	2,540
計	7,685㍍

交通規制には 歩行者・ドライバーのご協力を

ご存知ですか 印鑑証明制度の変更を

印鑑証明制度の改正、次のことにご注意ください

いままでに登録してある方

十月一日から来年九月三十日までに、印鑑票を書かえますから実印をお持ちになって市民課、地区事務所で手続きをしてください。

☒一年間の期間がありますから、お急ぎになる必要はありません。

印鑑手帳制度として新しく使用される印鑑手帳

印鑑証明書が必要なのおりに、手続きをしてください。

☒手続きがすむと印鑑手帳をお渡しします。

☒指輪型の長さが、残り未満の短かい実印は、新しい実印にかえていただきますので、次の新規登録申請をしてください。

☒印鑑票などをお持ちになって、はじめて登録し、印鑑手帳をお渡しします。

☒照会・確認には、日時がかかります。証明書をお急ぎの方は、あらかじめお早目に登録してください。

印鑑登録証明書が必要な方

印鑑手帳をお持ちください。実印はいりません。

☒印鑑を複写した「印鑑登録証明書」をお渡しします。

印鑑の手続きを代理人がする場合は、すべて委任状が必要です。窓口にある委任状用紙をあらかじめもってください。

その他詳しいことは、市民課または各地区事務所へ照会してください。なお、印鑑手帳の大きさは、縦十、三糎、横七、三糎、地色は印章の色は金色、表紙の色は赤色のきれいな手帳です。

新しく登録される方

実印をお持ちになって登録申請をしてください。

☒写真をはってある身分証明書をお持ちの方は、即日登録します。

☒身分証明書のない方や代理人の場合は、すべて照会書（確認書）を郵送します。

☒確認書をお持ちになって、はじめて登録し、印鑑手帳をお渡しします。

☒照会・確認には、日時がかかります。証明書をお急ぎの方は、あらかじめお早目に登録してください。

「にいがた一九七〇」映画完成

どうぞお利用を

市広報課では、四十四年度から「にいがた一九七〇」と題した映画を製作中でありましたが、このほど、完成するはこびとなりました。

この映画を市民のみなさんにお貸しいたしますので、どうぞご利用ください。

内容は、発展する新潟市の現状を映画にしたものです。

イーストマンカラー、時間は約二十分もの一巻です。

●貸し出し条件

十六ミリ映写機操作認定書をお持ちの団体。

●貸し出し日 十一月一日から

●貸し出し場所 中央会館内、ライブラリー（市役所電話二八一一〇〇〇番、内線一六九番）へどうぞ。

市役所あんない ㊺

—広報課の仕事—

市民案内所も担当

案内1日170件

○…広報課は役所の三階にあります。広報課には、市農課長以下十四人が勤務しています。

同課では、市政の動静を市民の皆さんにお知らせしたり、市民の皆さんの要望と意見を聞く仕事を担当しています。

○…係りは広報係、広聴係の二係りに分かれています。

○…広報係は六人の係員がいます。広聴係は市民の皆さんの要望、意見を聞く仕事、市民相談業務を設けて市民の皆さんの心配ごとを少しでも解消していただくための相談を担当しています。

このほか、同係りでは、市政モニターや各種懇談会も担当しています。また、市民の皆さんに現在の市の動きを、目で見てもらおうと"施設めぐり"を毎年行っているのもこの係りです。

写真は"施設めぐり"で市民から自分の目で施設をみていただこうと西港を案内する職員

本当においしい 源川 の

揚げかまぼこ

おやつに、おみやげに、お茶うけに、贈り物に

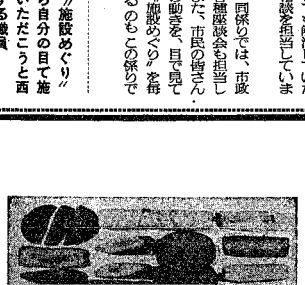

かまぼこのパイオニア

源川

本町店・石山店・中山店・下本町店・小金店・浜谷店・寺尾店

安全・有利な農林中金の債券

最高です

ワリノー 1年貯蓄で最高（無記名） 利回り 年6.213%

リツノー 5年貯蓄で最高（無記名） 利回り 年7.638%

※農林債券は、あなたの貯蓄をいっそう大きく殖やします。

●お知らせ ダリヤ展と花苗即売会 日時 10月17・18日 9時～16時 場所 農林中央金庫 3階ホール

農林中央金庫新潟支所

新潟市寄居町344の1 〒951 TEL(0252)22-4151(代)

資料請求券

この欄の広告の取り扱いは新潟商業ニュース