市報 にいがた
昭和45年10月15日発行
No. 278

毎月3回5・15・25日発行（昭和30年9月20日第三種郵便物認可）
定価 1部3円

発行所 新潟市役所
新潟市西堀通6番町866
電話 代表 (24) 1000
編集人 中島正二
印刷所 (株) 文明堂印刷所

市の人口

		前月比
人口	385,941	(+646)
男	188,960	(+359)
女	196,681	(+287)
世帯数	114,072	(+185)

45. 8. 31 現在

9月市議会

二十八議案を可決

公園整備など多数の事業を実施

九月定例議会が九月十六日から同二十五日まで開かれ、二十八議案と一報告が可決・承認されました。これにより市の予算は一般会計百二十六億三千百五十九万三千円、特別会計（国民健康保険事業、土地区画整理事業、下水道事業、宅地造成事業、中央卸売市場事業、と畜場事業、土地取得事業）四十一億六千二百五十二万六千円、事業会計（備康保険新潟病院事業、水道事業）三十一億六千九百十四万五千円、合計一百九億六千四百五十二万四千円になりました。

九月議会で可決された補正予算は一般会計、特別会計、事業会計あわせて六億五千百八十八万三千円で、そのうちのおもな事業は次のとおりです。

◇都市計画◇

空閑地まち小公園に

約三千二百万円で公園を整備します。無断公園には子供の遊具など公園で楽しく過せる施設を設置し、また松浜や上大川前などにある空閑地を小公園にします。

交通公園を鳥屋野に造るための調査・設計を行ないます。

西堀に地下駐車場を造るため年度内に地下ボーリング調査と地下埋設物調査をします。西堀の地下構造がどんな状態になっているかを調べるのが目的です。

千百五十万円の予算で市街化区域内の都市施設（街路・下水道・公園などの）整備調査を行ない、関連する問題を検討するための都市計画技術委員会を作ります。

◇下水道◇

排水不良地区を解消

鳥屋野・内野・松浜地区などの排水不良地区を解消するために約二千八百万円で下水道工事を行ないます。鳥屋野処理区（県庁、新大、信濃川で囲まれた西・新潟一帯）を対象に、家庭の汚れを下水本管に接続する管工事を二百四十万円で実施。これによりトイレを水洗化できる戸数がさらに増加します。また二百万円をかけて旧県ノ木川に下水管を築造します。

◇教育◇

木戸中に屋内体育館

老朽校舎をなくし、生徒数に見合った規模にするために、沼垂小、関屋小などの校舎を三十六百六十万円で増・改築します。

校舎が狭まくなったために屋野小が移転。移転用地を今年屋内に買収するため、買収費一億二千四百万円を追加。

牡丹山に新発田の木戸中学校に三千八百万円で屋内体育館を建設します。ただし、この費用は来年度に予算化されます。

◇道路◇

東陽線踏切（新潟駅前）に警報機を設置します。

鉄代、大江山、大形、山木戸、内野、赤塚など新市域に二千万円で側溝を造ります。道路舗装については一面に掲載。

◇高等看護婦◇学校を設立

七百六十万円の予算で、来春四月に開校する新潟市立高等看護婦学校の教材などを購入します。

この看護婦学校は市立総合病院の看護婦不足を解消するために設立されるもので、建設費用は白山浦の西保健所跡です。学校は二年制で生徒数は一学年三十人。生徒には月額五千円の奨学金を支給。入学できるのは高校看護科卒で准看護婦免許を持っている人、または准看護婦免許取得者で三年以上の実務経験のある人です。

◇消防◇

来春西港に消防艇

タンカー時代に備えて西港に常駐する消防艇（四十t）を四千五百万円で建造します。建造する理由は、入港する船の約二十%がタンカーで、船舶火災の危険が大変高いためです。お目見えするのは来春になる予定。

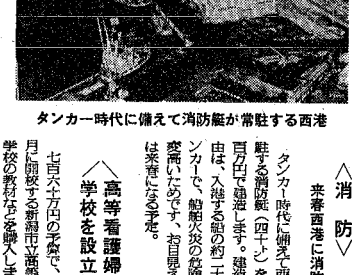

タンカー時代に備えて消防艇が常駐する西港

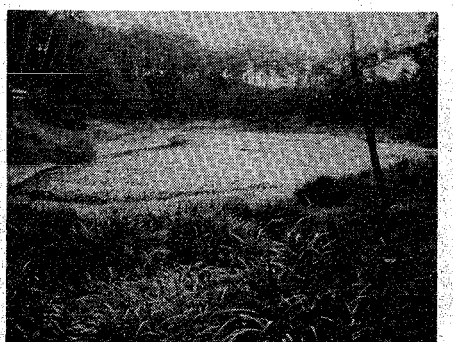

自然公園になる河渡じゅんさい池周辺

交通課を新設

新潟市内で起きた交通事故は四十年十二百十三件、四十二年十八百二十一件、四十四年二千九百二十九件と年々ふえるように増加しており、ことしだけですでに二千二百四十件の交通事故が発生しています。

また去る八月に行なった第二回市政世論調査によると、市民の皆さんが市に力を入れて欲しいと望む事項は、交通安全対策が物価対策に次いで第一位になっています。

そこで新潟市では交通事故を新潟市からなくし、さらに市民の皆さんの強い要望である交通安全体策と本格的に取り組むために、十月一日から交通課を新設したわけです。

交通課は市役所の三階にあり、職員数は七人です。係りは対策係と指導係の二つで、おもに次のような仕事をします。

☆対策係　事故をなくすために何をすればよいかという全体的な調査や企画。警察や交通指導隊などの交通安全指導機関・団体との連絡調整。交通安全施設の整備と促進。

☆指導係　交通安全運動の普及。ちびっ子広場に関する事務。交通事故相談の事務。交通教室の開催などの交通安全の実地指導。交通図書共済組合の加入促進とPR。禁の庶務。

女子交通パトロール隊員を募集

次の要領で女子交通パトロール隊員を募集します。

☆仕事内容　市内街頭指導パトロール等。

☆採用人員　二十人

☆受験資格　(1)年齢十八歳～三十歳　(2)身長一五六センチ以上　(3)高校卒業または同等以上の学歴のある人　(4)採用後二年間免許をとれる見込みの人。

☆報酬　月額三万円

☆申し込み　十月一日までに市人事課へ。

☆試験日　十月二十四日

なお、詳細については人事課へどうぞ。

質問箱

町名はだれが付けるのか？

◇問い◇ 市内の住民自治組織は、それぞれの地区によって、○○町内会とか○○自治会という二つの違った名称で呼ばれていますが、この二種類の名称は住民の好みによって付けられたものか、それとも市の指導によって付けられたものでしょうか。

また、市から各戸あてにくる書類には、自治会長と町内会長殿というこの名前が並べてありますが、統一できないものでしょうか。

（附田一区　石附　栄一）

◇お答え◇ 市内の各自治会、町内会は地区の皆さんの自治組織であることですが、これは自治会によって作られた団体であります。したがって名称についても、市が指導し付けたものではなく、各地区の皆さんの好みによって付けられたものです。

それから、市から各地区あてに届ける書類に、自治会長殿と町内会長殿という二つのあて名が書いてあることですが、これは自治会という名称のところへ町内会という名で行きますと、たいへん失礼にあたりますので、別してあて名を書いているわけです。

正式町名は旭町か旭町通か？

◇問い◇ 新潟大学と日放送局（日本海タワー）付近は、旭町と呼ばれていますが、正式には旭町なのか、旭町通なのか教えてください。

（町内の住人）

◇お答え◇ 土地調査図で調べたところ、新潟大学と日放送局（日本海タワー）の付近は旭町という町名ではなく、旭町通一番町、旭町通二番町という町名で区別されています。旭町通一番町は医学部と附属病院、新大本部を含む一帯をいいます。

旭町通二番町は医学部よりの側の付近、教育学部を含む一帯をいいます。したがってお宅は旭町通二番町が正式町名です。

18日に〝音楽特集号〟発行

広報課では十月十八日に市報にいがた〝音楽特集号〟を発行します。宣言記念音楽会の様子、市民へのショートインタビュー、新潟児童合唱団のプロフィールなどをおもに写真で皆さんに紹介します。

最高の利率で大きくふやす

興銀の ステレオ貯蓄 リッキー＋ワリコー

●ステレオ貯蓄概算例（非課税扱いの場合）

元金	5年後の財産	増加率
10万円 ➡	143,600円	43.6%
50万円 ➡	723,900円	44.7%
100万円 ➡	1,448,600円	44.8%

●途中で資金がご入用の場合は、お申し出ください。
＊お近くの郵便局からも、お手軽にお申し込みいただけます。

●ムリなくたまる――〈ワリコー〉増額自動のりかえもご利用ください。

リッキー 5年貯蓄で税率/年7.638% 無記名　ワリコー 1年貯蓄で税率/年6.213% 無記名

日本興業銀行新潟支店
新潟市西堀通六（市役所隣）〒951 TEL(24)2331

資料請求券 市報

でんわコーナー

ムダなダイヤル2,500万回

この数字はダイヤルを途中でやめてしまったり、相手が出ないためやめてしまった回数で新潟電話局で調べた年間の合計です。

◆ このうち、かける人のミスによるものが、1,800万回

かけ直しに10秒よけいにかかったとすると約6,000人の人が、8時間余りも、休みなくムダなダイヤルを回し続けたことになります。

◆ かける前にまず番号を確かめましょう

創業100年 新潟電話局