秋です!! スポーツと音楽を

9月からの行事に参加を

▶……秋は芸術とスポーツの季節です。市ではミ音楽とスポーツ都市宣言ミの一環……◀
▶……として，壮年体力テスト，子ども写生大会，音楽と美術教室などを開催しま……◀
▶……す。あなたも積極的に参加して美術とスポーツの秋をおうかしてください。……◀

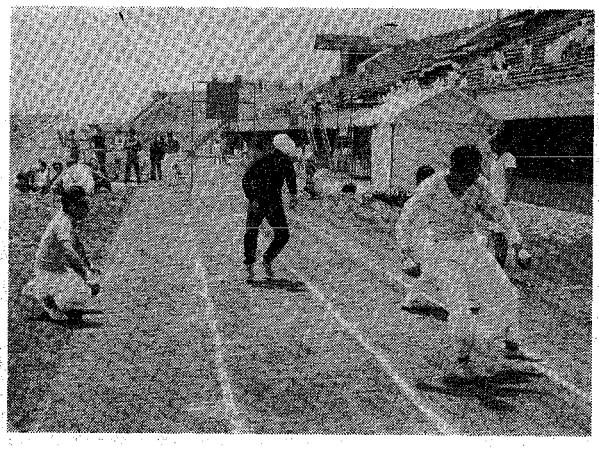

イッチニ、イッチニと反復横とびにいっしょうけんめい

壮年体力テスト 体力の目安すにどうぞ

働きのなかで，自分の体力に自信がない，無理がきかなくなったという人はいませんか。

国民健康づくり運動協会，市教育委員会，県教育委員会が二十日に「壮年体力テスト」を開催します。あなたも体力年齢を知るために，気軽に参加してください。

☆とき　九月二十日午後一時から（受け付け は午年）

☆会場　市立白山高校体育館

☆参加資格　三十歳から六十歳までの健康な人

☆申し込み期限　九月十日午後五時まで。

☆申し込み方法　住所，氏名，年齢，職業（勤務先，電話番号を記入のうえ，市保健体育課（一番町通，陸上競技場内）へどうぞ

※電話で保健体育課（☎六二八一二二番）へ申し込んでも，受け付けます。

☆服装　軽装で運動靴持参。

☆指導と診断　飯塚鉄雄（東京都立大教授）　島崎藤次郎（新大教授）　中山仁（新大助教授）　滝沢行雄（新大助教授）　大西義男（市トレーニングセンター）

※テスト結果を見て，正しい診断と適切な指導をします。

☆種目　①垂直とび　②反復横とび　③握力　④急歩　⑤シングサイドリブル

☆その他　参加者全員に記念品を贈呈。

〝秋季スポーツ教室〟 バドミントン，卓球など

市ではバドミントン，バレーボール，卓球，フォークダンス，バスケットボールの〝秋季スポーツ教室〟を開きます。この秋はスポーツで体をきたえましょう。

各コースとも，指導員が基本から指導しますので，あなたもふるって参加ください。

▼会場　市体育館

▼時間　午後六時～午後九時（開館午後六時，體育午後六時半）

▼講師　各コース関係団体（市体育協会加盟団体）の会員

※バドミントン，卓球に参加される人はラケットを持参。

▼服装　スポーツのできる服装運動靴を必ず持参。

▼あて先　市保健体育課スポーツ教室係（一番町通，陸上競技場内　☎六二八一二二番と二番）

▼申し込み方法　各教室とも種目，住所，氏名，年齢，性別，職業，電話番号を記入して申し込んでください。

▼講師　各コース関係団体（市体育協会加盟団体）の会員

※バドミントン，卓球に参加される人はラケットを持参。

校生以下を除く）

コース	期日	人数
バドミントン	9月7・11・17 21・25・29日	60人
バレーボール	9月16・18・24 28・30日　10月2日	80人
卓球	10月13・15・16 20・23・27日	50人
フォークダンス	10月19・22・26日 11月2日	制限なし
バスケットボール	11月5・6・11 13・18・20日	50人

9/13 子ども写生大会

第2回の新潟市子ども写生大会がこの13日に開かれます。あなたもふるってご参加ください。

▼とき　9月13日（日）午前9時から12時まで。雨天の場合は20日に実施。
▼ところ　白山神社，白山公園
▼対象　幼・保育園児，小・中学生（父兄の方の作品も受け付けます）
▼審査　市内小・中学校の図工，美術の先生
▼引卒　父兄同伴とします。
▼展覧会　9月25，26日　白山神社社務所
▼表彰式　9月26日午後3時　白山神社
▼問い合わせ　白山神社（☎28—2963番）

市役所あんない ―秘書課― ㊹

国際親善にひと役

市長・助役の行動日程も計画

○：秘書課は本庁の二階，西堀通側に面したところにあります。

同課には桜井課長以下十二人の職員がいます。

係りは庶務係，秘書係の二係りに分かれています。

○：秘書係はどのような仕事を担当しています。

①市長，助役の行動日程はここで計画。

②市の行事がスムーズに行なわれるようにする。

③市長，助役を訪問する人を面接する。陳情で市長，助役を訪問する人の取りつぎ。

④新潟市と姉妹都市（ガルベストン，ハバロフスク）との間で行う事務のいっさいはここで担当。

⑤市長，助役と各部局間の連絡が充分にとれるよう調整。

○：一方，庶務係は外国からのお客さまを接対たり，市に功績のあった人を表彰したりします。

市長，助役の交際関係がスムースに行なわれるようにする仕事も同係りで担当しています。

ハバロフスクからの使節団を接待するのも秘書課の仕事

秋です。市民の皆さん，いよいよ芸術の季節を迎えました。音楽に，美術に芸術の秋を満喫してください。

市教育委員会は，これから音楽，美術を通じ，もっとうまくなりたいという方のために，初心者向きの音楽・美術教室を開きます。

同教室は芸術ファンの間をひろめるためいずれも開かれます。

あなたもこの機会に気軽に参加して，芸術に親しんでください。

各教室とも定員50人 秋の音楽・美術教室

締め切りは12日

科目	曜日	開始日	終了日	講師
昼の部 コーラス	毎火曜 10時30分～30時30分	9/29	12/8	社会教育課主事
リコーダー（立指）	毎金曜 14時30分～24時30分	10/2	12/4	〃
書道	毎水曜 10時～12時	9/30	12/2	高須則子
夜の部（午後6時～8時） ギター	毎火曜	9/29	12/8	佐藤忠
謡曲（宝生）	毎火曜	9/29	12/8	西村六平
コーラス（女声）	毎火曜	9/29	12/8	沢田京子
フルート	毎木曜	10/1	12/3	須貝和気三
版画	毎木曜	10/1	12/3	佐合敦
楽焼	毎木曜	10/1	12/3	土屋仁夫

◎定員はいずれも50人で，希望多数の場合は抽せんにより決定いたします。

☆会場　中央公民館（本庁舎）

☆対象　市民だれでも，学生は参加できません。

☆テキスト代，資料　本人負担

☆受講料　無料

☆締め切り日　九月十二日

☆あて先　市教育委員会社会教育課芸術係（一番町通，公会堂内　☎六二八一二〇〇〇番内線四五一番）

☆申し込み方法　便せんに氏名，住所，職業，年齢，希望科目を書いて返信用封筒（切手，あて先）を同封のうえ，申し込んでください。

※：科目希望の方は，科目分を同封，連名または，ハガキでの申し込みは受け付けません。

☆会場　市体育館

☆対象　市民だれでも，学生は参加できません。

☆締め切り日　九月十一日

☆あて先　市教育委員会社会教育課芸術係（一番町通，公会堂内　☎六二八一二〇〇〇番内線四五一番）

☆申し込み方法　便せんに氏名，住所，職業，年齢，希望科目を書いて返信用封筒（切手，あて先）を同封のうえ，申し込んでください。

※：科目希望の方は，科目分を同封，連名または，ハガキでの申し込みは受け付けません。

△コールアカデミーの演奏会△

15日公会堂で

新潟大学コールアカデミーの定期演奏会が，この十五日午後一時から，市公会堂で開かれます。あなたもぜひ来場をおすすめします。

▽演奏曲目　「森の歌」ーショスタコビッチ作曲ほか。

▽出演　新潟大学コールアカデミー，同月室合唱部，同管弦楽団

▽前売り券　一般一二〇円（当日は二百円）

▽発売所　カネコ楽器，名曲堂

9月の若返り教室 入所日は7日

九月の〝若返り教室〟の日程が決まりました。

同教室には初心者コースと経験者コースがあり，両コースとも指導員が親切に指導します。

初めての人も誘い合わせてお気軽に参加ください。

☆初心者コース　九月七日（入所日）

☆経験者コース　九月十，十九，二十六，二十九，三十日

☆会場　市体育館

☆時間　各コースとも午前十時から十二時半まで。

この欄の広告の取り扱いは新潟事業センター

残暑に さわやかなヘアースタイル

資生堂ビューティーチェーン
イチムラ 美容室
西堀前通り8 TEL 22—6751

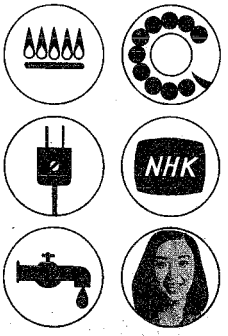

〈ホクギン〉の自動支払い

NHK受信料・電気料・電話料・水道料ガス代の公共料金などのお支払いを，自動的にお宅様の預金口座からお支払いするシステムです。手間をはぶいた便利なお支払い方法は，ぜひホクギンにおまかせください。

100万人の銀行
北越銀行

県下第一の設備と陣容
●普通第1種●普通第2種
●大型第1種●大型特殊
●身体障害者専門教習科
指導懇切
新潟県中央自動車学校
市内・効外
スクールバス運行
入学案内書送呈
新潟市鐙470 TEL 47-5201