"日本海タワー"十九日オープン
眼下に佐渡と躍進の新潟

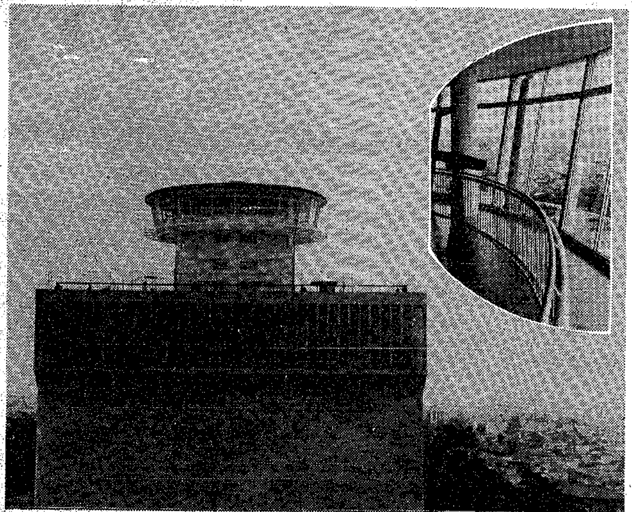
展望塔は海抜六十三㍍，雄大ながめを四方に転回

市水道局が南山（みなみやま）に建設していた"日本海タワー"が完成し、八月十九日にいよいよオープンします。

同タワー（財団法人新潟水道サービス）は市内で一番高い所にあり、海抜は六十三㍍。タワーの展望塔からは夕映えの日本海と日本海に浮かぶ佐渡の雄大さを一望できます。また、市内のまちなみを目のあたりに見られ、新潟市の美しさを再確認させてくれます。なお、展望塔は冷暖房完備です。あなたもおたち寄りください。

☆展望塔　海抜四十八㍍の配水池の上に高さ十五㍍の塔を建てたもので、大きさは外径十六・二〇㍍、内径九・九〇㍍。広さは二百四十八平方㍍です。塔は百六十人収容でき、五分から二十分で一回転します。中には四台の望遠鏡とコーヒーコーナーがあります。

☆水道資料コーナー　水道の歴史、水道器具、水のできるまでを展示。

☆サービスセンター　水道の修理、工具や材料の配布など水道に関する相談を行ないます。このほか敷地内には入場券売り場、日本庭園"水心庭"など。

＜入場料＞

・個人入場　大人ー百円　小人ー三十円　・団体入場（三十人以上の場合）　大人ー七十円　小人ー二十円　・市内定期観光バス利用の場合　大人ー五十円　小人ー二十円　※それぞれ入場料は一人一回入場についてのものです。団体入場者三十人につき引率者一人は無料となります。

＜開館時間＞

午前九時から午後五時まで。年中無休です。

青山小学校
今年中に22教室
完成は来年8月
有明療養所の跡地に建設

写真は青山小学校の起工式

青山小学校の起工式が七月二十日に有明療養所の跡地の建設現場で教育、建設、議会関係から約四十人が出席して行なわれました。

建設現場は四方を松林に囲まれた静かな所です。同小学校の工事は来年の八月中に全部終了しますが、今年中に二十二学級と保健室、図書室が完成します。残りの教室も来年の八月には完成し、二学期からは生徒全員が新校舎で勉強することになります。

現在、同小学校の生徒千二十七人は小針小学校（三百四十四人）有明台小学校（六百八十三人）の両校に分かれて通学しています。新らしい校舎が完成すると青山小学校ばかりでなく、同小学校の生徒も、窮屈な状態から解放されることになります。

また、同小学校ではモデルケースとして全学級に石油ストーブが配置されますが、この石油ストーブは自動的に調節でき、生徒たちが手を触れても火事の心配がないという安全なものです。

このほか職員室にも、ガスストーブを備えつけます。

第十一回 施設めぐり
申し込み多数の場合は抽選

市政の動きをハダで感じ取っていただく「施設めぐり」は毎回たくさんの方から参加していただいています。次回の施設めぐりは船で西港、東港をご案内します。

あなたもこの機会に参加してみませんか。

☆日時　九月十二日（土曜日）十二時三十分より佐渡汽船発着所前で乗船開始し、十三時乗船完了出航。（雨天でも実施します）

☆見学するコース　佐渡汽船発着所～西港～新潟海岸沖～東港（中央水路でUターン）～西港～佐渡汽船発着所（十五時の予定）

☆乗っていただく船　なみじ丸

☆募集人員　六百人

☆参加できる人　小学校三年生以上の新潟市民ならだれでも参加できます。ただし小・中学生は引率者のない場合は参加できません。

☆参加をご遠慮願う人　特に高年齢制限はしませんが、健康に自信のない人はご遠慮ください。また、乗り物酔いの強い人もご遠慮ください。

※乗船中気分が悪くなっても、途中（東港）では降りることができませんのでご注意を。

※シケの場合は中止　当日海が荒れていて航海が無理な場合は中止します。

▽東港の近況　新潟東港は昨年十一月十九日に開港しましたが、ことしにはいってから外航船が定期的に入港するなど活気を見せています。

ハガキの記入例

往 957	往の裏	復 郵便番号
市内西堀通六番町 新潟市役所広報課 施設めぐり係行	あなたのおところ 〃　おなまえ 〃　職業 〃　年齢	あなたのおところ あなたのおなまえ

市役所あんない ㊷
―水道局―
良い水を多くの人に
牛乳ビンで一人一日1815本給水

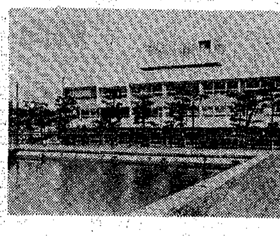
写真は静かなたたずまいを見せる市水道局の建てもの

もし、水がなかったら―考えただけでも水は私たちの生活に欠くことのできないものだと思います。

このだいじな水をまかなっているのが市水道局です。

水道局（関屋下川原町一）の機構は庶務、経理、営業、配水、浄水、拡張の六課と東営業所で成りたっています。

庶務課は松岡課長以下二十五人の職員がおり、係りは庶務、職員、管財の三係り。同課の仕事は水道工事用材料の検査、予算、人事、給与計算などです。

経理課は小林課長以下十四人。係りは経理、契約、資材の三係り。ここでは水道管などの保管、材料の購入と工事の契約、金融機関の指定、決算といった仕事を担当。

営業課は佐藤課長以下四十六人。係りは業務、検針、給水工事、水道メーターの四係り。同課の仕事は水道料金の集金、水道使用量の計量、給水工事の監督と検査、水道メーターの検査など。

配水課は広瀬課長以下四十五人。係りは庶務、配水工事、維持管理、器材の四係り。同課の仕事は配水管の敷設工事、管の維持管理、工事用器材の管理など。"赤い水"防止のため、夜間の捨て水なども行っています。

浄水課は中村課長以下七十八人。同課には庶務、電気の二係りと水質試験所、関屋、青山、鳥屋野の各浄水場と寺地、信濃川の二取水場があります。同課の仕事は取水、配水、浄水業務の連絡調整を二係りで行なっています。各浄水場では浄水、送配水作業を行なっています。また取水場では取水、導水の仕事、水質試験所は水質、薬品の検査、調整の仕事をしています。

拡張課は二宮課長以下二十九人。係りは庶務、計画第一、計画第二の三係り。同課では施設の総合計画、水道拡張工事とそれにともなう補償、電気計装工事の施行など。

東営業所は丸山所長以下三十八人がいます。同営業所は東総合庁舎のわきに位置しています。係りは業務、検針、給水工事の三係り。同営業所では各家庭の給水工事や水道料金の徴収という仕事をしています。

6月の大気のよごれ

公害課では新潟市の空気のよごれを毎月調査しています。

今回発表の降下煤塵（ばいじん）量はデポジットゲージ（降下ばいじん測定機）を使って測定したもので，1平方キロメートルあたりにどれくらいのばいじんが落ちてくるかを調べたものです。

測定点は市役所の屋上，山ノ下小学校，笹口小学校，小金町，海老ケ瀬，関屋金鉢山町の六点です。

※最近公害課へ手紙で苦情の申し立てがありますが，住所，氏名のないものがあります。調査結果の連絡ができませんので，住所，氏名は正確に。

＜降下ばいじん量＞

単位：ton/km²/月

	（測定点）	（総量）	（不溶解性成分）	（溶解性成分）
①	市役所屋上	3.70	2.32	1.38
②	関屋金鉢山町	3.34	2.10	1.24
③	小金町	6.19	3.70	2.49
④	海老ケ瀬	5.04	2.44	2.60
⑤	山ノ下町	5.41	4.01	1.40
⑥	笹口	5.24	4.22	1.02

＊たべもののバラエティーショップ！

スーパー 塚川

本町店・石山店・中山店・下本町店
小金店・浜谷店・寺尾店

安全・有利な農林中金の債券

最高です

ワリノー　1年貯蓄で最高（無記名）　利回り年6.213%

リツノー　5年貯蓄で最高（無記名）　利回り年7.638%

※農林債券は、あなたの貯蓄をいっそう大きく殖やします。

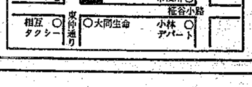

資料請求券　市報

農林中央金庫新潟支所
新潟市寄居町344の1　〒951　TEL(0252)22-4151(代)

この欄の広告の取り扱いは新潟事業センターへ