市報 にいがた

昭和45年7月15日発行

No. 269

市の人口

		前月比
人口	384,299	(+942)
男	187,989	(+582)
女	196,310	(+360)
世帯数	113,554	(+647)

45. 5. 31 現在

毎月3回5・15・25日発行（昭和30年9月20日第三種郵便物認可）
定価 1部3円

発行所 新潟市役所 新潟市西堀通6番町866 電話 代表 ㉓1000
編集人 中島正二
印刷所 (株)文明堂印刷所

《水道の赤い水》

西新潟の配水管を掃除

午後十時から午前一時に実施

皆さんに迷惑をかけている水道の〝赤い水〟をなくそうと、水道局では配水管の掃除をしています。赤い水の正体は配水管に付着している〝水アカ〟です。掃除は午後十時から午前一時までの夜間に行ないます。カット写真は信濃川取水塔。

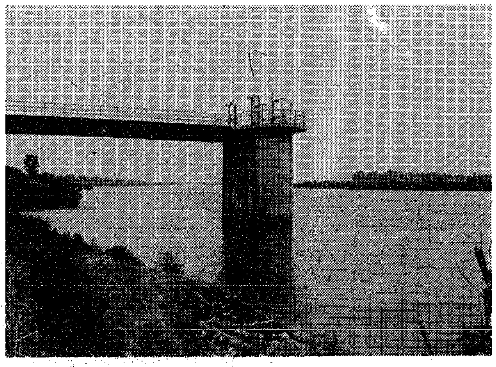

水道局では水道の〝赤い水〟をなくすために、七月十一日から左表の地区（西新潟）の配水管を掃除しています。

この〝赤い水〟の正体は配水管に付着している〝水アカ〟が原因です。水アカは配水管の水の流れが変わったり、水量が多くなって水圧が高くなると配水管から取れて、水道にまじってしまいます。それで水道が赤くなるわけです。

皆さんの水道需要にこたえるために、水道局では青山浄水場と南山配水場を拡張してきました。また夏の水不足に備えて、配水管の水量を多くしています。そうするとどうしても配水管から水アカが取れてしまい、水道が赤くなってしまいます。そこで皆さんに迷惑をかける前に、徹底的に水アカを取ろうということで、この掃除を実施しているわけです。

掃除は午後十時から午前一時までの夜間に行なっています。掃除実施区域ではこの時間に断水しますので、皆さんのご協力をお願いします。

八月十五日以降に、これまでの結果を見て、ことし四回目の掃除を行なう予定です。

なお、これまでに西湊町、小針、小新、関屋本村、信濃町、白山浦などの約九千戸を対象に配水管の掃除をしてきました。

配水管掃除の日程

月日	実施区域
7/11～7/20	浜田中町、四ッ屋町、寄附町、西受地町、翁町、栄町、忠蔵町、窪田町、山田町
7/11～7/20	東・西・南大畑町、西堀、古町、東堀、本町7～13番町、上大川前7～12番町
7/21～7/31	秣川岸、本間町、東湊町、西湊町、湊町、相生町、赤坂町、横七番町、柳島、入舟町、附舟町
7/21～7/31	西堀前、古町、東堀、本町、上大川前1～7番町、川端町、下大川前、礎町
7/11～7/20	寺尾新町、坂井輪、寺尾団地、南ヶ丘団地、五十嵐1～3ノ丁地内
7/21～7/30	上小新、亀貝、坂井輪団地、寺尾駅前団地、新通、坂井、須賀、大野郷屋、槇屋、内野地区
8/1～8/15	中野小屋地区

市職員を募集

昭和四十六年度採用の市職員を次の要領で募集しています。なお上級で農林、水産部門を追加募集しました。

区分	職種	受験資格
上級	一般行政、土木、建築、化学、農林、水産	大学（短期大学を除く）を昭和四十二年三月以降に卒業した者または昭和四十六年三月卒業見込みの者で、男子に限る。
初級	一般行政、土木、建築、機械、電気	高校を昭和四十二年三月以降に卒業した者、または昭和四十六年三月卒業見込みの者。（ただし女子は四十六年三月卒業見込みの者で一般行政に限る）

▼試験日 八月一日（土曜日）
▼会場 寄居中学校
▼要項と申し込み用紙 市役所二階人事課でお渡しします。郵便で請求される方は、あて先を明記し、二十円切手をはった返信用封筒を同封してください
▼申し込み先 新潟市西堀通り六番町 新潟市役所 総務部人事課（郵便番号 九五一）
▼申し込み受け付け 七月二十五日まで。
▼問い合わせ 詳細は人事課（電28―一〇〇〇番、内線二七三、二七四番）へどうぞ。
▼試験内容 一次試験（学科試験）と二次試験（面接、身体検査）を実施。

〝スポーツと音楽都市〟二周年事業

10月に日本サッカーリーグ

古河電工 対 名古屋相互銀行

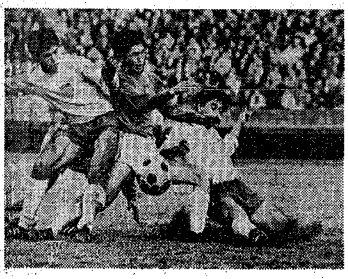

〝スポーツと音楽都市〟宣言の二周年を記念して、市と新潟県蹴球協会の共催で日本サッカーリーグをきたる十月十日に開きます。

試合は日本で最高のレベルをもつ古河電工と名古屋相互銀行の間で行なわれます。どうぞ熱戦をご期待ください。

なお、前売り券は八月中旬に市内のスポーツ店とプレイガイドで発売する予定です。

スポーツと音楽都市宣言をしてから二年。この間、スキー教室、水泳教室など各種スポーツ教室に多数の市民が積極的に参加し、スポーツ愛好ムードは市民の間に着実に盛り上がっています。

あなたもスポーツを生活の中に取り入れ、〝スポーツと音楽都市宣言〟市民として、健康な毎日を送ってください。

ヘリでアメシロ退治

砂防林に薬剤を空中散布

緑の大敵＝アメリカシロヒトリを全滅させようと、市では先月、島見浜、太郎代浜一帯の砂防林八十㌶にヘリコプターで薬剤三・二㌧を散布しました。

この結果、六～七割のアメリカシロヒトリの幼虫が死に、空中散布による防除作戦は成功しました。八月末から九月上旬に、もう一度空中散布を行ない、徹底的にアメリカシロヒトリを防除します。

皆さんの協力により、今のところアメリカシロヒトリの大被害はありません。しかしちょっと目を離すとアメシロは大暴れします。幼虫を見つけたら、すぐ枝を切り、焼くか踏み殺してください。薬剤を散布する場合は、個々に散布しても効果が上がりません。同じ地域の町内会が連合して一斉に共同散布してください。

薬剤噴霧機や枝切りバサミを町内単位で貸し出しています。必要の方は市アメリカシロヒトリ対策室（電28―一〇〇〇番）へご連絡を。

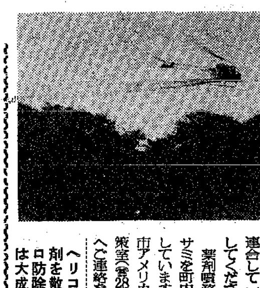

ヘリコプターで薬剤を散布。アメシロ防除の空中作戦は大成功

家庭内のもめごと

家事相談へどうぞ

離婚、財産相続など家庭のもめごとで悩んでいる方は、市民相談室の〝家事相談〟で悩みを解決してください。

☆相談日 毎月第二・四火曜日の午後一時から四時まで。
☆申し込み 予約制になっていますので、電話で市民相談室（電28―一〇〇〇番、内線二七四）へ。
☆相談時間 一人約三十分。
☆相談員 新潟家庭裁判所の係員
☆相談には本人から来ていただきます。また裁判で争っている事件はお断りします。

交通事故相談

毎日午前八時半から午後五時まで

交通事故にあった方、また起こした方で、法律上の手続き、示談の仕方などで悩んでいる方は、市民相談室の〝交通事故相談〟へどうぞ。専任相談員が皆さんの相手をします。

☆相談時間 毎日午前八時半から午後五時まで。

「世論調査」にご協力を

7月15日～8月3日

調査員が面接に伺います

きょう15日から8月3日にかけ「世論調査」が行なわれます。これは新潟市が，市政に対する市民の意識，関心，希望の度合を測定し，今後の市政に役立てようというものです。

調査の対象になる人は全部で700人です。住民登録台帳から20歳以上の人を地区別に等間隔で，無作為抽出したものです。対象者のところへは，中央調査社の調査員が伺いますので，ご協力をお願いします。

調査項目
① 市政に対する希望
② 市政の理解と認識度
③ 市民のくらし
④ 住宅問題
⑤ 交通・公害問題
⑥ 連帯意識と社会生活

〔ボーナス〕ふやすのは 奥さまのウデしだい

まとまったお金を大きくふやす
興銀の
ステレオ貯蓄
リッキー＋ワリコー
5年貯蓄で最高/年7.638％無記名　1年貯蓄で最高/年6.213％無記名

ステレオ貯蓄概算例（非課税制度ご利用の場合）

元金	5年後の財産			
	リッキーの償還金	ワリコー額面	普通預金	合計
10万円	10万円	4万円	3,600円	143,600円
50万円	50万円	22万円	3,900円	723,900円
100万円	100万円	44万円	8,600円	1,448,600円

●途中で資金がご入用の場合は、お申し出ください。
●お近くの郵便局からも、お手軽にお申し込みいただけます。
●〈ワリコー増額自動のりかえ〉もございます。

日本興業銀行新潟支店 新潟市西堀通六（市役所隣） TEL ㉘2331 〒951

市報

でんわコーナー

松浜局・坂井輪局が新潟局に合併

7月26日から松浜・坂井輪・新潟相互間の通話が市内通話になります。
市外局番(0252)のダイヤルは、いらなくなります。
同時に松浜・坂井輪の公衆電話（赤電話青電話）が新潟と同じように3分で切れます。

7月26日
小金局・石山局が開局します。
山ノ下・大形方面、石山地区の電話番号が変わります。

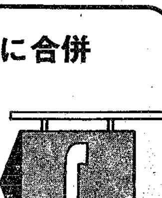

この標識のあるところに必ず赤電話があります。

創業100年 新潟電話局