市報 にいがた

昭和45年5月25日発行

No. 264

市の人口

		前月比
人口	383,357	(＋1,719)
男	187,407	(＋1,008)
女	195,950	(＋ 711)
世帯数	112,907	(－1,616)

45. 4. 30 現在

毎月3回5・15・25日発行 定価 1部3円 (昭和30年9月20日 第三種郵便物認可)

発行所 新潟市役所 新潟市西堀通6番町866 電話 代表 (28) 1000

編集人 中島正二

印刷所 (株) 文明堂印刷所

ゴミ収集 収集機械車二台増車

作業もスピードアップ

市清掃業務課では、ゴミ収集作業をより円滑に進めるため、収集車を二台増車しました。また、収集能力の低下した収集車六台を、高性能収集車に更新しました。

増車分の収集車二台は、四トン車で七立方㍍収集できる中型機械車。また、更新された六台は、いずれも二トン車の収集能力四立方㍍から、四トン車、収集能力六立方㍍の中型機械車となりました。

同課の調べによると、各家庭から排出されるゴミの量は、四十四年とこの二・三か月を比較すると一人当り平均八パーセントの増となっています。このほか、人口の自然増分を入れると、かなりの増をみることになります。

このたびの増車・新車入れ替え措置によって、市のゴミ収集車は大型機械車、中型機械車などあわせて二十八台。これが、東・西清掃事務所を拠点として、市内くまなく"夕やけ小やけの赤トンボ"とともに巡回収集作業を行ないます。

このほかに、民間業者委託のゴミ収集車が二十二台、収集作業を行なっています。

ゴミ収集日時 一部地区変更

ゴミ収集車の増加・新車入れ替え措置に伴い、ゴミ収集日時が一部変更になります。

月・水・金収集地区は六月二日から、火・木・土収集地区は六月四日から変更になります。変更地区の日時などは、清掃業務課から町内会を通じて各家庭へ回覧していますので確認してください。

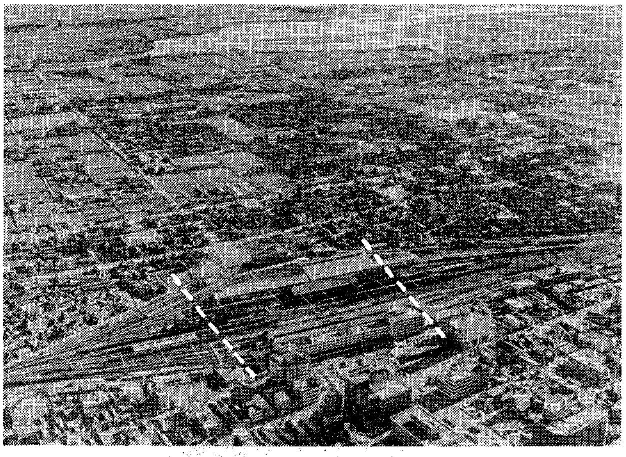

いわゆる"新潟駅裏地区"の発展に伴い，新潟駅南口の新設が懸案になっていますが，去る8日開かれた新潟駅南口整備調査会（会長渡辺市長）の席上，国鉄新潟支社でまとめた計画案が発表になりました。

カット写真は 新潟駅連絡道路の計画地点

新潟駅南口計画に三案

東部こ線、同地下、西部地下

〈国鉄支社技術部の調査まとまる〉

新潟駅南口調査会では、南口の位置をどこにするか、技術的にはどうか、工費は?――などについて去る二月、国鉄新潟支社に調査を依頼していました。

調査会に出席した国鉄新潟支社清水施設部長が発表した新潟駅南口計画の三つの案は次のようなものです。

❶地下道案――駅の東口から掘る案と西口から掘る案の二つがあります。駅の両端を選んだのは、地下埋設物による障害が最も少なくしかも、最短距離で結ばれるためです。

施工技術は①地下水位が高く、水処理をしなければ掘さくが困難②掘さく時に、列車荷重による土砂崩壊のおそれもあるので地耐力の増強を図る必要がある――などの問題点もありますが、シールド工法を採用することによって可能であるといわれます。

地下道延長は、東部案は二百五十六㍍、西部案は三百五十二㍍とかなり長いため、自然換気では無理であり、地下道内に給気する装置が必要。幅員はいずれも、四㍍。工費は東部案四億二千万円、西部案五億五千万円。

❷こ線橋案――位置は支障物の最も少ない最短距離の所として、東部地下道案と同じ位置があげられています。

施工上①北口（駅前方）階段の位置が小荷物扱い所に接近しているため、競合して混雑するおそれがある②将来新幹線が現駅に発着するようになれば支障になる――などの問題点があります。

幅員は四㍍、延長一百七十七㍍、工費一億五千万円。

第五回 施設めぐり

関屋分水・墓地公園など

申し込みは二日まで

市内の施設を見ていただく催し「施設めぐり」は皆さんにおなじみとなり好評を博しています。これまでに約七百人の方が、建設進む関屋分水工事などを見学しました。

第五回の施設めぐりを次の要領で行ないます。参加料はいりません。お気軽に参加ください。

☆とき 六月 八日 午後一時出発 約三時間

☆見学場所 関屋分水工事現場 内野墓地公園、新潟大学（内野）

☆募集人員 百人（応募者多数の場合は抽選で決めます）

☆申し込み方法 六月二日までに記入例のように、往復ハガキに住所・氏名・年齢・職業を明記し、西堀通六、市役所広報課あて申し込んでください。（一枚のハガキに二人以上の名前を書いたものは受け付けません）

ハガキの記入例

往 957	往の裏	復 郵便番号
市内西堀通六番町 新潟市役所広報課 施設めぐり係行	あなたのおところ 〃 おなまえ 〃 職業 〃 年齢	あなたのおところ あなたのおなまえ

今後の予定

九月までに行なう施設めぐりの月別回数と募集人員は次のとおりです。

見学場所は、東港、西港、西清掃工場、鳥屋野浄水所、関屋分水墓地公園、製材団地、海浜公園などのうち三カ所。

月	回数	参加対象	募集人員
6月	3	一般市民	300
	1	社会科担当教諭	100
7月	3	一般市民	300
	1	青年グループ	100
8月	1	母と子(小学生)	100
9月	3	一般市民	300

ひろば

施設めぐりに参加して

四月二十四日、市広報課主催の施設めぐりに参加し、鳥屋野浄水場、関屋分水工事現場、新潟西港を見学しました。

私たちが"何の気なしに使用している水"が、信濃川の水だといわれても何の嫌悪感も起こらないような設備をもった鳥屋野浄水場。

市街を洪水から守ったり、西港の土砂埋没を防止するための関屋分水工事は、実際目で見なければ実感がわかないような大工事。

内・外国船が行き来する西港。年々荷扱い量も増加し、いまや日本海側の拠点港とか。新潟に生れ四十年も生活しながら、一度も行ったことのなかった港。説明を聞きながら、港の力を感じるとともに、いままで知っているつもりで知らなかった"新潟の力"を感じました。

（日之出町主婦H）

見てますか，聞いてますか？

標準小売り価格

テレビ・ラジオで毎日放送

標準小売り価格は、お買い物の目安にしてください。公定価格や協定価格とは違い、中央卸売り市場の卸売り価格に、小売り店の適正マージンを見込んで算定したものです。

★六月の発表品目★ ＜野菜＞とまと、きゅうり、きゃべつ、ばれいしょ、かぼちゃ、だいこん ＜くだもの＞バナナ、プリンスレモン

☆放送時間☆ NHKテレビ＝毎日午前十一時五十七分～ BSNテレビ＝月曜～金曜は午後一時十四分～ 土曜日は一時十九分から（一分） NHKラジオ（第一）＝午後一時三十二分～一時までの間。

1kg当たりの数量

(品目)	(大きさ)	(数量)	(説明)
とまと	M	約6個	1個約 160g
きゅうり	M	約8本～10本	1本約95g～120g
きゃべつ	中玉	1個	1個約 1.2kg
ばれいしょ	M	約10個	1個約 100g
かぼちゃ	M	約1個	1個約1kg
だいこん	M	1本	1本約800g～1.5kg
プリンスレモン	M	約2個	1個約450g～500g
バナナ		約6本	1本約 180g

◇発表品目は、すべて1kg単位で発表します。

◇標準小売り価格について、ご意見・ご要望がありましたら、消費者行政担当主幹室（☎28－1000番、内線347番）へ。

ワリコーはやっぱり最高

6.022% ――→ 6.213%

1年貯蓄で最高利回りのワリコーが、5月債からいっそう有利になりました。

●売出最終日の課税後価額 額面1万円につき9,444円（旧9,460円）

●年利回り 6.213%（旧6.022%）

●お近くの郵便局からもカンタンにお申し込みいただけます。

リッキー 5年貯蓄で最高 年7.638%

ワリコー 1年貯蓄で最高 年6.213%

資料請求券 市報

日本興業銀行新潟支店 新潟市西堀通六（市役所隣） TEL ㉙2331㊎951

でんわコーナー

ダイヤルミスは時代おくれ

▼番号をハッキリ確かめないため、かけ間違う人が多くなっています。

▼かけ間違うと、お金を損するばかりでなく、時間のムダでもあり、その間中、あなたの電話は話し中です。

▼時代おくれにならないよう、上手に電話をかけましょう。

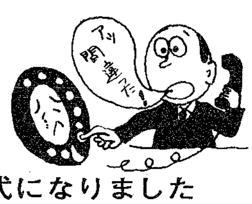

津川の電話がダイヤル式になりました

市外局番	市内局番	加入者番号	
02549－	2	－××××	5月22日から

新潟電話局