通学道路を覚えましたか

交通ママになってください

もうすぐ新学期、ことし新一年生になるお子さまをおもちの家庭、あるいは幼稚園、保育所に上がる子供のいる家庭では、新学期の開始を指折り数えておられることでしょう。

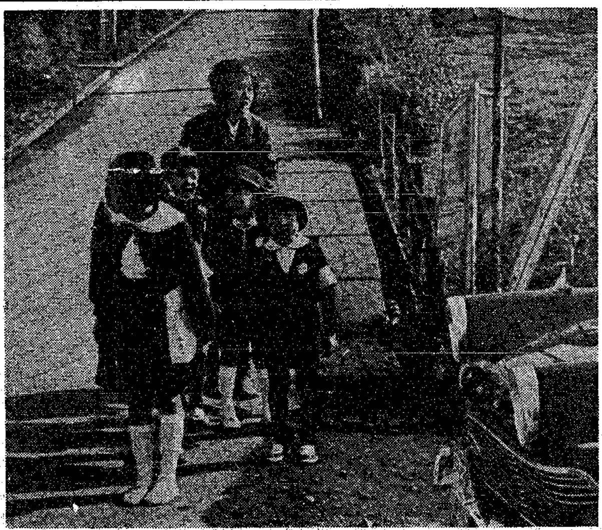

どうろをよこぎるときはきをつけようね！

新潟市の場合、ことしの新一年生は約六千百人。すでに身体検査も終わり、それぞれの家庭で進学前の最後のしつけに心をくばっておられることと思います。

「うちの子は数を百までかぞえられる」「ひらがなとカタカナをみんな教えた」——とかく教育ママになる傾向がありますが、小学校の先生にお聞きすると「教えるのは私たちの方が専門。むしろ学校までの通学道路をよく覚えさせておいてほしい」といいます。

さて、お宅のお子さんは通学道路をよく覚えたでしょうか。

市内の各学校では、子供を交通事故から守るために、通学道路を指定しています。

新学期までに、何回か子供を直接歩るかせて通学道路を覚えさせてください。

その場合、

「ここはいちばんあぶない」

「自動車の通る道を横切るときは、手をあげて、右を見て左を見て、もう一度右を見て安全を確かめてから……」

「この道以外は通ってはいけない」というように教えましょう。

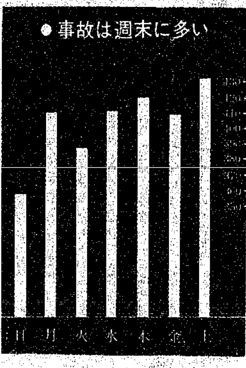

みんなで幼児を守ろう

昨年も、この市報にいがた三月二十五日号で「通学道路は覚えましたか」と書きました。市交通対策協議会では「新入学児童・新入園児の交通事故防止運動」を大々的に実施しました。それでも下の表のように死者五人、負傷者百六十人と、いたましい幼児の交通事故が市内に起きてしまいました。

交通事故は、お互いが注意すればゼロにすることができるはず。

昨年中に、市内では二千八百二十九件の交通事故が起きました。

うち、幼児の事故は前記のとおりですが、その原因は、飛び出し八十七件（死者三）車の直前直後横断十二件（死者一）幼児のひとりあるき十一件（死者一）路上で遊んでいて八件、止まっていた車の直前直後横断七件の順となっています。

幼児の場合、いかに飛び出し事故が多いかおわかりのことと思います。幼児が飛び出すのは、友だちや父兄を見つけて駆け出す例、ボールを追っかけて、といったケースがほとんどです。

ところで、交通事故は上の棒グラフのように、週の初めより週末に多いようです。気がゆるむためでしょうか、あるいはまた忙がしさのあまり不注意になるのでしょうか、ちょっと考えさせられます。

一家が揃う夕食時間などを選んで、交通事故の問題を話し合ってみてはいかがでしょう。とにかく幼児の事故対策には万全を期したいものです。

● 幼児の事故が圧倒的に多い

区分／前年比／事故	幼児			小学校低学年			小学校高学年			中学校		
	44年	43年	増減数	44年	43年	増減数	44年	43年	増減数	44年	43年	増減数
件数	157	157	0	73	68	＋5	22	34	−12	38	24	＋14
死者	5	1	＋4	0	1	−1	0	0	0	0	0	0
傷者	160	180	−20	75	78	−3	22	37	−15	40	26	＋14

● 交通事故多発地点　（44年中）

順位	地点または区間名	件数
1	万代橋東詰め～新潟交通バスビル	71
2	サンヨービル前交差点	63
3	新潟商業高校付近（116号線）	52
4	信濃町マーケット付近	50
5	新潟交通バスビル前～流作場五差路	47
6	鳥屋野農協～佐野商店付近	42
7	中央警察署前交差点	41
8	万代橋上	40
9	蔵所堀通～監督署小路交差点付近	33
10	東警察署山ノ下派出所付近	32
11	紡績角交差点付近	31
12	宇部セメント前付近	30
13	東消防署榎出張所前	29
〃	サンヨービル前～中央郵便局	〃
14	下所島交差点	28
15	宮浦中学校前付近	26
〃	両新橋～北越製紙入口	〃
16	上三ノ丁交差点	25
〃	蔵所堀宮前付近	〃
〃	金鶏幼稚園前	〃
17	県庁前交差点	23
〃	柾谷小路東堀交差点	〃
〃	柾谷小路古町交差点	〃
〃	柾谷小路西堀交差点	〃
18	山ノ下赤道十字路	22
〃	沼垂小学校～笹越橋	〃
19	柾谷小路上大川前交差点	21
〃	関屋本村町～昭和町付近	〃
〃	沼垂高校前	〃
20	関屋自動車学校付近	19
〃	西堀通広小路～坂内小路	〃
〃	西堀広小路	〃
〃	東堀・鍛冶小路～新川小路	〃
〃	西小針付近	〃
21	昭和橋西詰め交差点	18
22	万国橋付近	17
〃	笹出橋～紫雲橋	〃
23	西堀鍛冶小路交差点付近	16
〃	裁判所付近	〃
〃	帝石橋交差点	〃
24	上三ノ町白山神社前	14
25	寺地8号線一帯	13
〃	曽野木団地～俵柳	〃
26	坂井交差点	12
〃	内野町四ッ角付近	〃
27	五十嵐1ノ丁一帯	11

交通共済に加入を

窓口は市役所、銀行、自治会

—読者に代わって一問一答—

問い 交通災害共済の掛け金は一日一円だそうですね。

答え ええ、そうです。年額で三百六十円です。中学生以下は三百円です。期間は四月一日から翌年三月三十一日まで。途中の月に加入する場合、一カ月につき三十円の割りで掛け金が安くなります。

問い 見舞い金はすぐにもらえるのですか？

答え 請求して一週間以内に支払います。その際、事故を扱った警察署長の発行する交通事故証明書（証明書がもらえない場合は第三者の証明書と示談書）医師の診断書、会員証、印鑑が必要です。

問い もしも交通事故にあった場合、どんなことに気をつけたらよいでしょうか。

答え 車のナンバー、運転手の住所、氏名を確認し、すぐに警察に届けてください。

問い どの程度の交通事故から見舞い金がでますか。

答え 全治一週間以上の傷害で五千円の見舞い金がでます。あとは全治一カ月以上二万円、同三カ月以上五万円、同六カ月以上十万円、死亡五十万円です。

問い 加入の申し込み手続きはどこで……。

答え 一枚で一家族そろって加入できる申し込み用紙を皆さんのご家庭へお届けします。申し込み用紙に会費を添えて市役所一階の交通共済窓口か、各地区事務所の窓口、または最寄りの市役所連絡所、銀行の窓口へ。各町内、自治会長さんにも依頼してありますので、どうぞ。

● 救急病院と救急診療所

医療機関名	科目	所在地	電話
日之出医院	産	日ノ出1	44−3990
古沢外科医院	外	山ノ下町10〜4	44−3290
八木外科医院	外	春日町西1	44−6004
小形外科医院	外・整	堀割町1丁目1969	66−4702
樋口外科医院	外・胃・皮	山木戸字居下1042	45−3039
渡辺医院	内・婦	酒屋町416	酒屋2053
猫山宮尾病院	整	西大畑町601	22−8180
植木外科医院	外	万代3	44−2696
小林医院	外・産・内	内野4区	内野2-2159
尾崎外科医院	外	沼垂東1	44−7022
河辺外科医院	外	石山930	45−5765
塩谷外科医院	外	中山南沢	44−6652
桑名病院	内・脳・整・外	古川町6〜4	47−2251
末広橋病院	外・内・整・放	古川町1〜8	44−0907
万代医院	外・歯	弁天町3丁目19	44−5513
坂井外科医院	外・眼・肛・皮	沼垂西1	44−5606
堤外科医院	外	沼垂東2	44−3075
北川医院	外・皮	日ノ出1	44−6478
小山病院	外・脳	学校町通2〜5308	28−3871
長谷川病院	外・脳・整	西堀通7−1563	22−2213
健康保険新潟病院	外・内・小・眼	山ノ下大山町2−13	44−0191
新潟臨港病院	外・内・整・放	桃山町1丁目114−1	45−5331
本間外科医院	外・皮	五十嵐2の町8520	内野2-2345
中山外科病院	外・整	学校町3番町	66−1990
新潟中央病院	外・内・整・脳	花園町1丁目73	45−4101

良い音を求めて15年
音楽の事ならぜひ！
カネコ楽器で

洋装／生地
らもうど
●新潟市上大川前6《新潟相互銀行本店向い》
TEL (0252) 23−1517

1年貯蓄では
最高の利回りだから……
ワリコー　日本興業銀行
ワリチョー　日本長期信用銀行
ワリショー　商工組合中央金庫
ワリノー　農林中央金庫
ワリフドー　日本不動産銀行
割引債（ワリビキサイ）
●年6分2毛余、税引手取り年5分7厘8糸1年貯蓄では最高の利回り。9,460円（源泉税分28円こみ）が1年で1万円。
● お申込みは<野村>の窓口へ　本町通七番町 電(28)5151　野村證券

結婚式は——
白山會館
新潟総鎮守白山神社結婚式場　新潟市一番堀通1の1 ☎28−2977

渡辺歯科医院
渡辺 肇
診療時間　10:00am〜1:00pm
2:30pm〜6:30pm
新潟市東大通2の19（旧駅前通）山崎新聞店2階　TEL44−1679