市報 にいがた
昭和45年3月25日発行
No. 258

毎月3回5・15・25日発行（昭和30年9月20日第三種郵便物認可）
定価 1部3円

発行所 新潟市役所
新潟市西堀通り6番町866
電話 代表 (23) 1000
編集人 中島正二
印刷所 (株)文明堂印刷所

市の人口

	前月比例
人口	383,088（＋287）
男	187,449（＋112）
女	195,639（＋175）
世帯数	111,754（＋344）

45. 1. 31現在

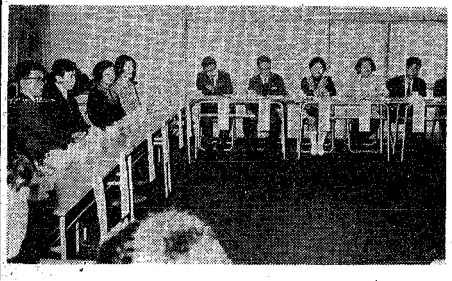

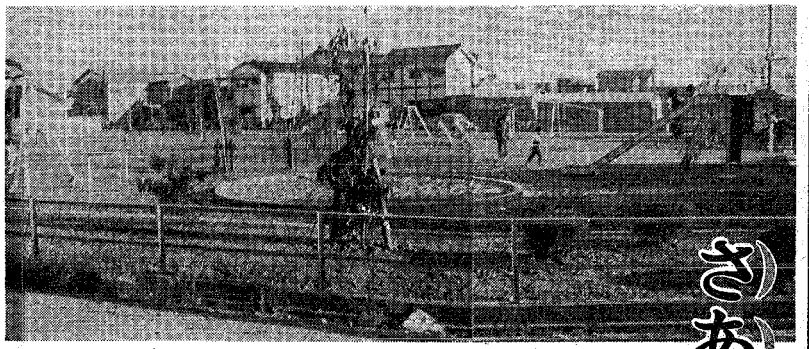

さあ元気に遊ぼう

太陽公園など子供の広場できる

公園の少ない新潟市によくいわれます。それにはそれだけの理由がありますが、とにかくせっせと公園をふやそう、というわけで、毎年計画的に公園の増設が進められています。

四十四年度に新しく造られた公園は右山第一公園（右山団地内）太陽公園（笹口）新川公園（青山浦山）亚島公園（亚島）大空公園（太亚町）の五つの児童公園です。ほかに新潟博覧会跡地を利用した新潟海浜公園の整備が進みました。

各公園の規模、事業費などは次のとおりです。

□**右山第一公園** 広さは〇・三二㌶、事業費三百万円。施設としては四連ぶらんこ、シーソーすべり台、グローブジャングル、山形雲梯、砂場、水のみ場、藤だな、照明、コンクリートベンチ十基、外さく。

ほかに、イチョウ、プラタナス、目隠いふき、さくら樹、つつじ、つげ玉などの樹木が植えられています。

□**太陽公園** 広さは〇・三二㌶、事業費は三百万円、施設関係は右山第一とほぼ同じです。次の三公園も同様です。

□**新町公園** 広さは〇・二六㌶、事業費は三百十万円。この土地は、組合施行による区画整理地を利用したもので、場所は国道二六号線と有明橋の中間になります。

□**平島公園** 広さは〇・六六㌶、事業費は三百三十万円。前記四公園の二倍から三倍近い広さがあります。場所はいま建設中の小針球場の隣りです。子供たちが野球できるように、グリーンベルトで仕切りを付けてあります。

□**大空公園** 広さは〇・三四㌶、事業費は三百七十万円。ここも地元の土地区画整理組合が区画整理した土地を利用しています。広い太亚町のちょうどまん中辺にあります。

なお、各児童公園の名称は、地元の人たちの意向を反映して付けられています。

□**海浜公園** 四十二年度からの継続事業として進められてきています。広さは七・七㌶、白山公園の約四・四倍に当たります。

新潟市の遺産ともいうべき砂丘館、五十万の市民プール、噴水施設のほか、これまでに少年野球場や一部園路の舗装ができています。

四十四年度事業では、事業費千九百十七万円でお城の展望台、市民広場、自由広場、駐車場などの施設ができました。

お城の展望台は、すべり台になっています。昨年の秋に完成し、お気軽のよい日和や春月は、家族連れでにぎわいます。

市民広場は広さ〇・三二㌶、ブロックが敷いてあります。

自由広場は〇・五一㌶、芝生とおり子供たちが安心して自由に遊べる広場です。

ほかに、クロマツ、アカシア、グミ、ハマナスなどの樹木を植えました。

海浜公園は、これで全体計画の約七割ができたというところです。新年度以降も引き続き整備が進められます。

こもった手入れでおぎないましょう。アパートの窓やベランダならばポリエチレンのあき箱でもいいではありませんか。

あの庭も、あの窓も、四季とりどりの花がいっぱい――そんな新潟市にしたいものです。

四月に播くもの

ひまわり（開花七月）矢ぐるまな（九月）コスモス（十月）ペゴニア（十一月）朝顔（七月）サルビア（九月）けいとう（九月）

親切がモットー

意見を窓口改善に反映

「市役所の窓口」をテーマに、市政モニターと市役所窓口担当職員が出席して、さる十日中央公民館で座談会を開きました。

モニター側からは市民の窓口に対する生の声が、また窓口職員からは、現場の意見が忌憚に述べられ非常に有意義でした。

この座談会は、市民の皆さんが市と接近に接する機会が一番多い戸籍や住民登録、年金、国民健康保険、税金関係などの窓口を明るくしよう、親切でサービスのよい窓口にしよう、という趣旨で開かれたものです。

座談会には、市政モニターの秤勇さん（米山）、渡辺鶴栄さん（内野町）、笹川文子さん（下所島）、渡辺時子さん（天明町）、鈴木渉さん（浦山町）、佐藤正夫さん（松浜町）、三浦秀子さん（白山浦）、村上園子さん（河渡新町）の八人と市民課、四地区事務所などの窓口職員十人、ほかにオブザーバーとして人事、市民、企画調整の各課長が出席しました。

座談会の前に、八人のモニターから窓口の実態を知ってもらうため、市民課をはじめ四地区事務所で職員の応接態度や事務内容、窓口設備などを二時間にわたり視察してもらいました。

その後、座談会にうつり、モニター側から職員の応接態度や人事交流、手続きの改善、窓口設備の充実などの意見、要望が出されましたが、何といっても親切をモットーに明るい窓口を実現してほしいという要望が一致した声でした。

また、職員側からは「一生懸命しているのに、ちょっとしたことで、親切なしに"お役所的だ"といわれる方がいます。込んでいる時など一人に付きっきりではられない、もう少しその点理解してほしい」と現場の悩みも出ました。

花を植えてみませんか

ことしは冬がいつまでもくずついていますが、もう間もなく四月を迎えます。

春の光と共に庭の木々、窓辺の鉢植えの芽が、ひときわふくらみを増してきました。

花を楽しみたくても植えるところがない――県都新潟市内でも、鉄筋づくりのアパートやマンション、事業所などの建物の周辺、ちょっとした空地などは、まだまだ多くあります。

□**大空公園** 広さは〇・三四㌶、事業費は百七十万円。ここも地元の土地区画整理組合が区画整理した土地を利用しています。広い太亚町のちょうどまん中辺にあります。

なお、各児童公園の名称は、地元の人たちの意向を反映して付けられています。

□**海浜公園** 四十二年度からの継続事業として進められてきています。広さは七・七㌶、白山公園の約四・四倍に当たります。

新潟市の遺産ともいうべき砂丘館、五十万の市民プール、噴水施設のほか、これまでに少年野球場や一部園路の舗装ができています。

四十四年度事業では、事業費千九百十七万円でお城の展望台、市民広場、自由広場、駐車場などの施設ができました。

お城の展望台は、すべり台になっています。昨年の秋に完成し、お気軽のよい日和や春月は、家族連れでにぎわいます。

市民広場は広さ〇・三二㌶、ブロックが敷いてあります。

自由広場は〇・五一㌶、芝生とおり子供たちが安心して自由に遊べる広場です。

ほかに、クロマツ、アカシア、グミ、ハマナスなどの樹木を植えました。

海浜公園は、これで全体計画の約七割ができたというところです。新年度以降も引き続き整備が進められます。

こもった手入れでおぎないましょう。アパートの窓やベランダならばポリエチレンのあき箱でもいいではありませんか。

あの庭も、あの窓も、四季とりどりの花がいっぱい――そんな新潟市にしたいものです。

四月に播くもの

ひまわり（開花七月）矢ぐるまな（九月）コスモス（十月）ペゴニア（十一月）朝顔（七月）サルビア（九月）けいとう（九月）

太陽公園と名付けられた笹口の児童公園⑲おとぎの国のお城を思わせる海浜公園のすべり台式展望台㊱

質問箱

市報にいがたの広告

＜問い＞ 市と市民を結ぶ唯一の機関紙として、私は"市報にいがた"を毎回愛読しています。しかし、各頁の下段にある広告が気になります。広告掲載をやめて、市民に知らせる記事をふやすとか、あるいは活字を大きくして読みやすいようにできないものでしょうか。

中大畑町五三六
田中美代吉（54）

＜お答え＞ 市報にいがたを毎回ご愛読いただき感謝申し上げます。下段の広告の件ですが、市報発行経費の一部に当てるために掲載しています。

私ども編集の立場からいいますと、広告掲載はなるべく避けたいところですが、市役所全体の財政事情などを考えた場合、現時点ではやむを得ないものと考えています。

ちなみに、四十四年度では広告収入が印刷費の約半分になっています。なお、記事を読みやすくするために、今後とも工夫をさせて頂戴したいと思います。

（市広報係）

原稿をお寄せください

市民の皆さんの意見を掲載する「つのは」「質問箱」などを募集する「質問箱」に原稿をお寄せください。採用分には記念品。

市政モニター・市職員――窓口座談会

今話題の パン
頭の栄養素マロー入り
三信の無漂白食パン
SANSHIN
良いパン うまいパン
三信パン
新潟市寺尾新町 三信食品工業KK
電話 (0252) 69―2025・69―2762

リッキーがいっそう有利になりました
やっぱり最高 7.638%
《最高利回り》を生かしてください
まとまったお金を大きくふやす
興銀の ステレオ貯蓄 リッキー＋クリアー
5年貯蓄で最高利回りのリッキーが、3月債から次のようにかわりました。――
●表面利率…年7.5%（旧利率7.3%）
●払込価額…1万円につき9,950円（旧払込価額1万円）
●応募者利回り…年7.638%
日本興業銀行新潟支店 新潟市西堀通六（市役所隣） TEL (2331) (951)
資料請求券

でんわコーナー
公衆電話の市内通話が3分で切れます
―3月25日から―
新潟局の公衆電話（赤電話・青電話）の市内通話が3分で切れます。
▲切れる30秒前にチャイム（ドミソ）が2回鳴ります。
▲切れてからお話しを続けたい時はいったん受話器をかけてから、かけ直してください。
〈ご注意〉お話し中や、切れたあとで受話器をあげたまま10円玉を追加しても、赤電話は戻りますが、青電話は戻りません。
新潟電話局