市報 にいがた

昭和45年3月5日発行

No. 256

毎月3回5・15・25日発行 定価 1部3円 （昭和30年9月20日 第三種郵便物認可）

発行所 新潟市役所 新潟市西堀通り6番町866 電話 代表 ㉙1000
編集人 中島正二
印刷所 （株）文明堂印刷所

市の人口

		前月比例
人口	383,088	（＋287）
男	187,449	（＋112）
女	195,639	（＋175）
世帯数	111,754	（＋344）

45．1．31現在

駅前駐車場具体化へ

地下方式で 促進協議会が発足

発展のいちじるしい新潟駅前の駐車場建設を促進し、新潟駅前地区の駐車場不足を解消しようと、二月十八日新潟駅前駐車場建設促進協議会が発足しました。

産業活動の活発化と生活近代化に伴い、県都新潟市の自動車交通量はふえる一方です。

そのため、新潟駅前や西新潟市の中心部などでは駐車場さがしが深刻な問題になっています。

市では、そうした動向を見極め将来の駐車場計画はどうあるべきかについて、地下式やビル式を採用した駐車場建設マスタープランを昨年四月にまとめています。

こんど発足した駅前駐車場建設促進協議会では、市のマスタープランに基づいて、事業主体の選定、資金調達、工法、工期など、具体的な問題を中心に審議を進めます。

二月十八日の審議会では、会長に渡辺市長、副会長に和田商工会議所会頭、小柳新潟日報社長を選んだあと、日本駐車場工学研究会（東京）に委託して作った駅前地下駐車場整備計画を参考資料に第一回の話し合いをしました。

同整備計画による駅前地下駐車場の位置は略図のとおりです。この概算事業費は約二十五億円。

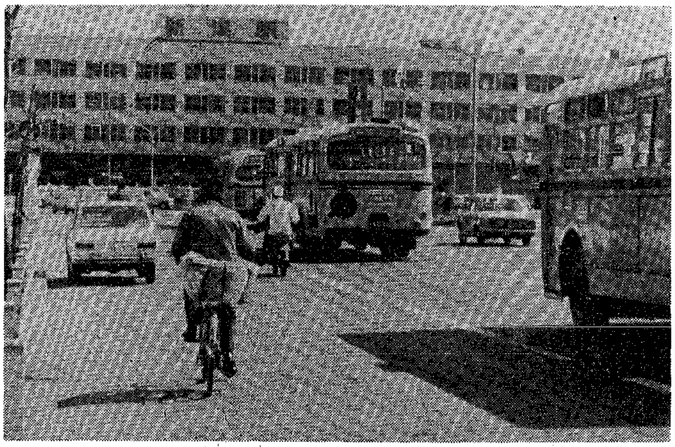

地下駐車場の早期実現が各方面から強く要望されている新潟駅周辺

駅前地下駐車場計画略図

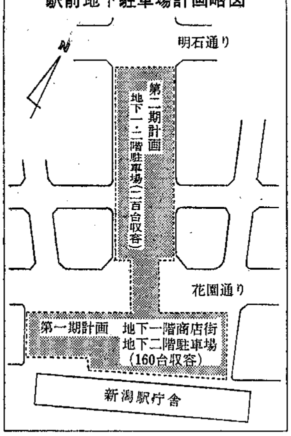

スポーツ少年団 新団員を募集

きょうから受け付け

スポーツを通じて強健な身体と正しい心を養い、またスポーツの団体活動でチームワークを身につけてもらおうと、市教育委員会および市体育協会では、次の要領で昭和四十五年度新潟市スポーツ少年団員を募集しています。

①は指導者②は練習場所③は練習日④は応募資格⑤は募集人員⑥は費用です。

サッカー少年団

①市蹴球協会指導員②陸上競技場、同補助競技場③毎週日曜日午前十時～十二時④こんど小学五年生になる男子⑤五十人（先着順で締め切る）⑥団費は一カ月百円（六カ月分前納）ほかにユニフォーム代として千二百円程度必要。

バスケットボール少年団

①市バスケットボール協会指導員②市体育館③毎週土曜日午後二時～三時三十分④小学新五年生男子⑤五十人（先着順）⑥団費一カ月百円（六カ月分前納）ほかにユニフォーム代として七百円程度必要。

剣道少年団

①市剣道連盟指導員②市武道練習場③毎週二回（月曜、木曜）午後六時～七時④小学新五年生男女⑤五十人（先着順）⑥団費は一カ月百円（六カ月分前納）⑦服装は当分の間、白長ズボンと白シャツで練習（防具は用意してあります）

体操少年団

①市体操協会指導員②市体育館③毎週土曜日午後三時三十分～五時④小学新五年生男女⑤男子三十人、女子三十人（先着順）⑥団費一カ月百円（六カ月分前納）ほかにユニフォーム代として六百円程度必要。

●申し込み

きょうから受け付けます。一番堀通り陸上競技場内体育課へ所定の申し込み用紙に記入して申し込むこと。電話、郵便による申し込みは受け付けません。

なお、入団の許可された人には入団通知を送ります。入団式は四月四日（土）午後二時三十分から市体育館で行ないます。

"緑と花の標語"を募集

小・中学生の作文と図画コンクールも開催

新潟市に緑と花を育てる協会（会長小柳胖氏）では次の要領で作文、図画、標語を募集します。

☆作文・図画コンクール

・対象 市内の小・中学生

・応募 作文、図画ともに学校毎に予選し、入選作品各十点以内を市教育委員会庶務課へ送ってください。

▽用紙 作文は四百字詰め原稿用紙三枚以内、図画はタテ三十八センチ、ヨコ二十六・五センチ。絵具の種類は自由です。

▽締め切り 三月三十一日

▽入選 作文、図画ともに小学校五点、中学校五点を入選とし、佳作はそれぞれ十点。

▽表彰 入選作のうち優秀作品各一点に市長賞と記念品贈呈。

☆標語の懸賞募集

▽対象 一般市民

▽応募 官製はがき一枚に一標語とし、住所、氏名、職業、年齢を記入する。

▽締め切り、送り先 四月十日締め切り（消し印有効）新潟市西堀六、市役所農林課内標語係へ。

▽賞金 一位一点に賞金一万円、二位二点に各五千円、三位三点に各二千円、佳作五点には各千円。

楽しい夏の合同キャンプ（昨年、佐渡外海府で）

サッカー少年団のきびしいトレーニング

市政モニター募集

―あなたの意見を市政に―

市政モニターを募集中です。市民の皆さんが市政に何を望んでいるかご意見をお寄せ頂いたり，市の施設を見ての感想を聞く，あるいは市政についてテーマを定め懇談するなどがおもな仕事です。

3月15日まで広報課へ

▻募集人員　30人
▻資格　20歳以上の市民
▻任期　1カ年
▻仕事の内容　2カ月に1回以上，市からのアンケートに答えて頂いたり，お気付きの点について随時ご意見をお寄せ頂いたりします。
▻報酬　1カ月500円
▻応募方法　市政に関する意見を400字詰め原稿用紙2枚以内にまとめ，住所，氏名，年齢，職業を明記して市広報課（西堀通6，㊅951）へどうぞ。
▻締め切り　3月15日

写真は44年度市政モニターの水道施設見学

1年ものの チャンピオン

安全 有利な農林債券

ワリノー

期間1年・無記名・年利回り6分2毛余

農林中央金庫新潟支所
新潟市寄居町344の1 TEL ㉒4151㈹

〈ホクギン〉の頼もしい新型預金トリオ

いつでもお使いいただける定期
お徳用定期

ご預金の〈10倍・20倍〉の働きをする
交通安全定期

旺文社の進学指導セット
進学指導定期

100万人の銀行
北越銀行

豊かなくらしづくりにぜひお役立てください

でんわコーナー

一部特定郵便局の電話番号が変わりました。

3月1日から

局名		新電話番号
旭町郵便局		29―3764
礎町	〃	29―3767
学校町	〃	29―3766
上大川前	〃	29―3768
西大畑	〃	29―3770
新潟東中通	〃	29―3760
船場町	〃	29―3761
本町	〃	29―3762
本町三	〃	29―3771
本町十三番	〃	29―3763
南浜通	〃	29―3769
横七番町	〃	29―3765

新潟電話局