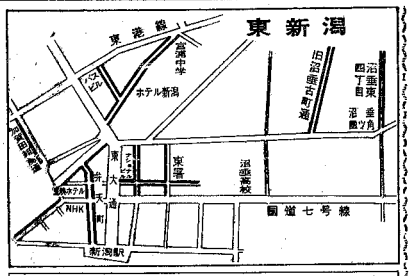

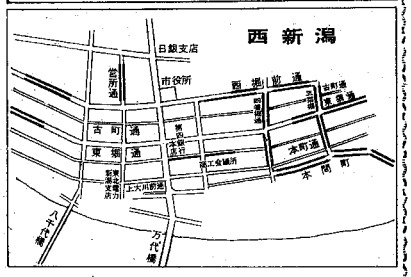

冬期間の臨時駐車禁止区域

12月中旬～3月中旬　ドライバーはご協力を

除雪作業を円滑に進めるため、上図の太線の区域と次の道路が臨時に駐車禁止（終日）となります。

◉上図以外で駐車禁止となる道路
- 市道　下所島トヨタ自動車脇通り
  国道七号線山木戸地内フクチャン食堂脇通り
  竹尾バス終点より赤道までの間
- 県道　新潟港一竹尾線全線（通称赤道）

▶除雪路線の総延長は約二百四十キロ㍍。除雪作業に威力を発揮する市のグレーダー。このほか借り上げ除雪車を十二台用意。

今冬の除雪計画

夜間十センチで除雪開始

通勤・通学の足を確保

気象台ではことしの冬もかなりの雪が降る―という予報を出しています。市では大型モーターグレーダーの購入や除雪路線を昨年より約七十キロ㍍延長するなど、万全の除雪態勢を固めています。

▽**除雪の開始**　通勤、通学の足を確保するため、夜間十㌢以上の積雪で除雪車が出動します。

▽**除雪車の台数**　市の除雪車はモーターグレーダー五台。ほかにモーターグレーダー、スノーローダー、ブルドーザーなど十二台を借り上げて除雪に当たります。昨年より大台ふえました。

▽**除雪の順序**　交通量の多い道路から除雪を始めます。除雪する市道の総延長は約二百四十キロ㍍です。

カジ小路線、井天線、河渡線などの第一次路線（下図）は二車線を確保。主として夜間作業で除雪します。

本町通り線、万代五、六などの第一次路線（下図）は第一次路線の除雪完了後に作業を実施。

▽**雪捨て場所**　大切浜、関屋浜、寄居浜、広小路浜の四カ所現地には立て札があります。

▽**歩道橋の除雪**　横断歩道橋、八千代橋の階段などは出勤、通学時までに除雪。扱道が凍結した場合は塩化カルシュウムを散布してスリップ防止を行なう。

▼第一次路線は二車線、第二次路線は一車線を確保。しかし交通事情を考えて、第一次路線は深夜に作業。

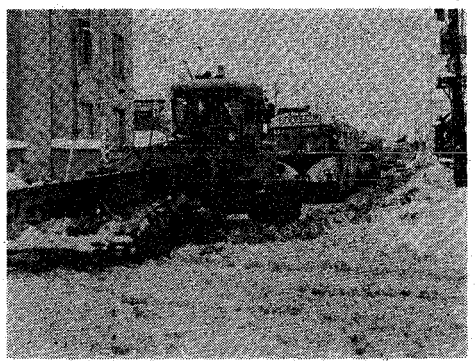

自宅前は自分で

幅員五・五㍍以下の道路には除雪車がはいれません。自宅から表通りまでは自分で除雪するようにお願いします。

新潟市除雪計画路線図

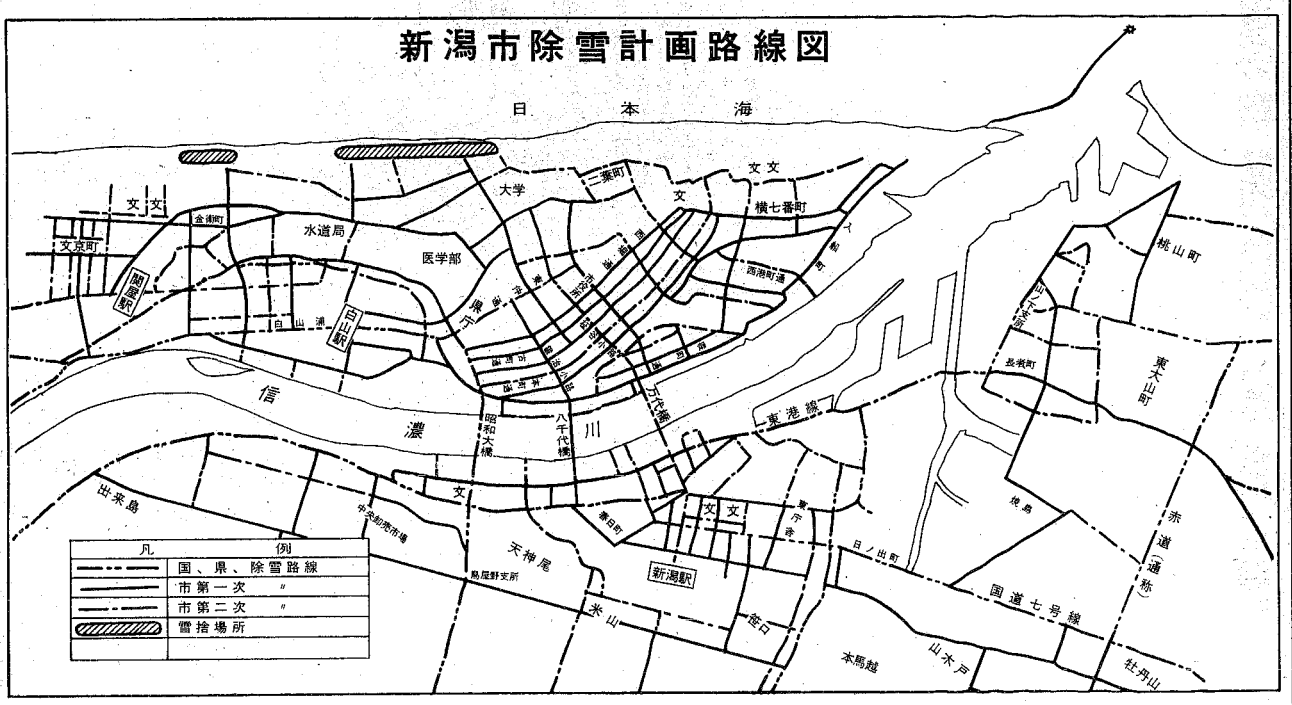

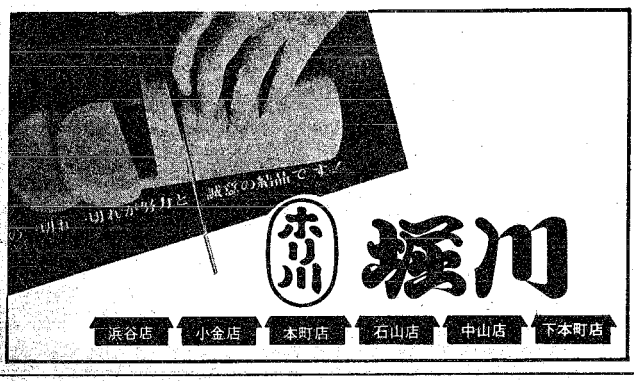

世界に伸びる技術のナショナル

あなたに贈るクリスマスプレゼント

'69ナショナルサンタフェア 特別ご招待

期間：12月8日(月)⇨24日(水)
会場：ナショナル電化センター

【入場無料】
（東大通り新潟駅前）

★おもしろいコンピューター・コーナー（1階）
★〝テレホン・リクエスト・パレード〟（2階ホール）
● BSNラジオ・サテライト公開生放送
● 毎週日曜日・午後3時30分～6時30分
★みんなで、お餅をついてみましょう大会（2階ホール）
● 12月21日(日)午前11時頃と午後4時頃

★〝クリスマスケーキ〟を作りましょう（料理教室）
● 12月20日(土)～24日(水)午後1時30分～3時
★テクニクス・サンデーコンサート（ステレオホール）
● 毎週日曜日　午後1時30分～
● 抽選によりテクニクス灰皿進呈

ご家庭の電化プランのご相談はお気軽に…

新潟ナショナル電化センター
（新潟駅前）新潟市東大通2-48 TEL 45-0386(代)
（開館 午前10時～午後5時45分 休館 毎週木曜日）

この欄の広告の取り扱いは新潟事業センターへ