市民家族ハイキング

10月26日 紅葉の八木鼻・笠堀へ

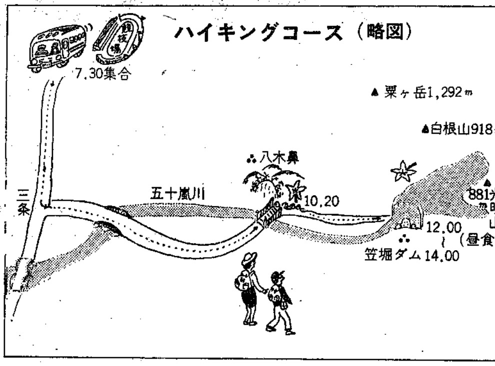

さわやかな秋はハイキングに絶好の季節。市教育委員会と、スポーツと音楽に親しむ市民運動推進協議会の主催で「新潟市民家族ハイキング」が次の要領で行なわれます。

先着百名で締め切りますので、早めにお申し込みください。

▽とき　十月二十六日（日）県営陸上競技場前午前七時半集合、八時出発。

▽コース　観光バス二台に分乗。新潟―東三条―八木鼻（十時二十分）…徒歩で円楓橋…笠堀（十二時昼食）帰りは笠堀午後二時発―新潟五時十分着。

▽参加資格　新潟市民。

▽交通実費　おとな七百円、小学生以下四百円。

▽持ち物　昼食、間食、水筒。

▽申し込み方法　十月二十一日（火）午後五時までに氏名、住所、年齢、性別、連絡先を明記の上、交通実費を添えて市内一番堀通り三の二、陸上競技場内体育課家族ハイキング係へ。

▽注意　申し込みをしたが、事情があって、取り消す場合十月二十日まで。二十一日以後は交通実費をお返しいたしません。

雨天の場合は中止します。中止の決定は当日午前六時三十分。問い合わせは体育課電66八一一二番へどうぞ。

交通共済に加入を！

万一に備えよう

交通事故はいつどこで起こるかわかりません

交通災害共済のことをご存知でしょうか。一日一円の掛け金で万一事故にあった場合は、最高五十万円の見舞い金が受けられます。

この共済制度は、県内の百四市町村が共同で組織しているもので正式名は「新潟県交通災害共済組合」といいます。

昨年九月に発足して満一年、市内の組合加入者数は現在約四万人です。この間見舞い金請求百二十一人、金額では三百五十六万五千円（九月末）となっています。

加入方法は簡単です

市役所、地区事務所、連絡所および各銀行の窓口で加入の手続きができます。（印鑑が必要）加入会費は十月中に申し込む場合おとな百八十円、小人百五十円。

全国交通安全運動（六日から）

秋の交通安全運動が六日から十日間、全国いっせいに行なわれます。市では期間中交通安全PR活動を大々的に実施します。先ず交通安全ステッカーを全戸に配布します。玄関にはりましょう。そのほか事故写真展、映写会などもあります。

モデル墓地めざして

内野霊苑起工，完成は来春

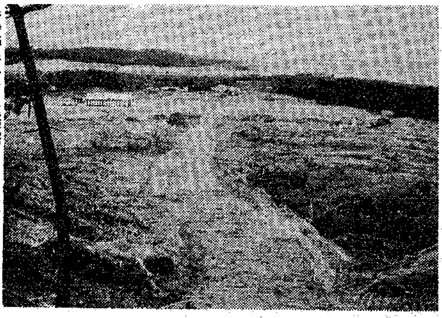
内野霊苑は新川右岸，日本海のよく見える砂丘に建設される。周囲は松林。

新時代にマッチした墓地づくりをめざし、内野霊苑の起工式が九月十八日五十嵐二ノ丁の現地で行なわれました。

同霊苑は、新潟市開発公社の手で建設されるもので、内野の中心部を流れる新川の河口右岸に当たります。

四万七千平方㍍の敷地に墓域、展望台、花だん、児童広場、あずまや、花と線香の売店、管理事務所、トイレ（二カ所）などの施設を造ります。

また、墓域の周囲は自然の松林と竹林を配し、緑に囲まれた〝公園のような墓地〟が計画されています。

ほかに三十台を収容できる駐車場を設けます。

総工費は概算で七千万円。来年五月三十一日に完成の予定です。

すでに約四割の申し込み…

去る七月から内野霊苑の墓域永代使用申し込みを受け付けていますが、現在までに約四割の申し込みがあり、出足好調といったところです。

☆申し込みは、市役所裏中央公民館二階の市開発公社へ。墓域使用料は四平方㍍四万八千円、六平方㍍八万円、九平方㍍十三万円、十二平方㍍二十万円。ほかに管理料が面積に応じて年額八百円、千二百円、千八百円、二千四百円となっています。

申し込みをするとき印鑑が必要です。他人への譲渡と転貸は禁止しています。墓石の高さに制限があります。

●交通事故はこんなに起きている　（ことし1月～8月）

	昭和44年	昭和43年	増加数	増加率
事故件数	1,742件	1,488件	増 254件	17%
死者	25人	17人	〃 8人	47%
傷者	2,127人	1,830人	〃 297人	16.2%

車の不注意事故　95.3%
- わき見運転
- 酒酔い運転
- 速度違反

人の不注意事故　4.7%
- 路上へのとび出し
- 路上の遊び

お知らせ

調査員にご協力を

新築家屋の評価額調査

新・増・改築家屋の評価額調査のため市の調査係員が伺います。

ことしの1月2日から来年の1月1日までの間に新築，あるいは増・改築した家屋には，来年度から市の固定資産税が課税されます。

評価額調査は，国が定めた評価基準によって行ないます。すなわち家屋の基礎柱，屋根，外壁，建具，設備などの各部分にわたって調べます。

そのため家屋の中にはいりますので，ご協力をお願いします。調査員は身分証を持っています。お確かめください。

なお，家屋を新築または増改築した場合は，不動産登記法によって一カ月以内に「表示登記」または「表示変更登記」をすることが義務付けられています。事情があって登記できない場合は，お手数でも市役所5階資産税課（電28―1000番）へお知らせください。

大型店進出に備えて

商店関係者講習会

市の主催で第2回大型店進出対策講習会が次の要領で行なわれます。

▽とき　10月24日（金）10.00～16.00
▽ところ　鳥屋野湖わき「湖畔」
▽テーマ　ビッグストアの経営戦略と小売店の姿勢
▽講師　（株）日本コンサルタントグループ専務理事　佐藤守
▽対象　市内商店経営者・幹部従業員
▽申込み　市役所5階商業観光課商業係（電281000番）へ10月20日までにどうぞ。ただし定員100名に達し次第締め切ります。
▽参加料　テキスト・昼食代を含め1人500円。

ママの若返り教室

どうぞお誘い合わせて…

10月の若返り教室の日程が決まりました。初旬は屋外になります。初心者コースもありますので初めての人もどうぞ気軽においでください。

● 10月の若返り教室日程

月・日	コース	会場
10月6日	A・B・初心者合同	競技場
8日	〃	〃
20日	A・B合同コース	体育館
21日	初心者コース	〃
29日	A・B合同コース	〃
30日	初心者コース	〃

今月からA・Bが合同になります。初心者コースは従来どおり8回の教室終了後A・B合同コースへ編入になります。

この欄の広告の取り扱いは新潟事業センターへ

美しい花嫁の着付
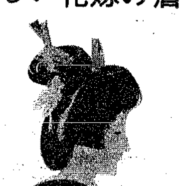
資生堂ビューティーチェーン
イチムラ美容室
西堀前通り8　TEL (22) 6751

電化製品の御用は
消費者の味方安売りの店
新潟ラジオ電器（株）
本店　西堀前通三　(29) 2281
駅前店　花園一丁目　(45) 8251
万代店　万代五丁目　(44) 6351

県下第一の設備と陣容
●普通第1種●普通第2種
●大型第1種●大型特殊
●身体障害者専門教習
市内・郊外スクールバス運行
公認
新潟県中央自動車学校
新潟駅裏　TEL㊼5201