市報 にいがた

昭和44年10月5日発行

No. 241

市の人口

		前月比増
人口	381,524	(+458)
男	186,853	(+272)
女	194,671	(+186)
世帯数	110,096	(+130)

44.8.31現在

毎月3回5・15・25日発行 (昭和30年9月20日 第三種郵便物認可)
定価 1部3円

発行所 新潟市役所 新潟市西堀通り6番町866 電話 代表 (23) 1000
編集人 中島正二
印刷所 (株)文明堂印刷所

9月定例市議会

—会期9月26日～10月7日—

補正予算案などを審議

市議会九月定例会は九月二十六日招集され、十月七日までの間、市長から提案のあった四十四年度一般会計補正予算案など十五議案と請願、陳情を審議します。

一般会計補正予算案では、約四億八千万円を新たに追加し、予算規模は百八億八、九九五万八千円となりました。

こんど追加されたおもなものは土地開発基金の設定、市営住宅の建設、市道舗装、排水路と側溝の整備、小、中、高校の維持補修、除雪機械および救急車の購入、旧新潟税関の解体復元工事などです。

土地開発基金というのは、学校・公園・道路などの公共用地に当てるため、あらかじめ必要な土地を買って、事業の効率を高めようという狙いで設けられます。

この資金二億三千万円は、国からの交付税に一般市費を上積みしています。

住宅は曽野木団地にアパート一棟(四十戸)、秋葉町にアパート一棟二十四戸を追加建設します。従って今年度分は合わせて百八十戸になります。

市道舗装は、当初予算で一億五千万円を計上していますが、今回さらに五千万円を追加します。

市長に手紙を出す旬間

ご意見をどうぞ！

10月6日～10月15日

市民の皆さんの声を市政に反映させようと、十月六日から同十五日まで五回目の「市長に手紙を出す旬間」が行なわれます。これは市民の皆さんが日頃市政についてお考えになっている建設的なご意見、ご要望などをハガキで寄せていただき、直接市長が拝見し市政運営の参考にするものです。

お寄せいただいたご意見とご要望には、原則として全部回答いたします。

☆実施期間

十月六日(月)から十月十五日(水)まで。

☆投稿方法

原則として官製ハガキ一枚に一項目。住所、氏名のないものには回答いたしません。必ず住所氏名をお書きください。一人何通でも結構です。

☆あて先

左のハガキ記載見本のように書いてください。

郵便はがき
951
新潟市西堀通六
新潟市長
渡辺浩太郎 行
「市長に手紙」
住所
氏名

取り扱い量(年間)50億円を突破

開場五周年を迎えた市中央卸売市場

新潟市の中央卸売市場は、開設五周年を迎え、ますます活気づいています。

最初の一年間の取り扱い量は五万二、〇〇〇トン約二十六億四千六百万円でしたが、昨年十月から去る九月九日までの約十一カ月間の取り扱い量は、八万六、四三五トンで、金額にして五十億五〇三万二千円となりました。

このように取り扱い量がふえたのは①同市場を経由して消費者へ渡る青果物がふえた。すなわち、当初市内消費の七八㌫くらいだったものが八〇㌫余になった。②市外の中・下越地区へ中継分が次第にふえている。③市民の消費量が全般的にふえている。などがあげられます。

流通経路を略図にすると左の図のようになります。

生産者から直接、あるいは出荷団体、産地仲買い人の手を経て新潟市中央卸売市場へ青果物が送られてきます。市場では、仲買い人や買参人によってセリが行なわれ、次いで小売商→消費者へと届けられます。

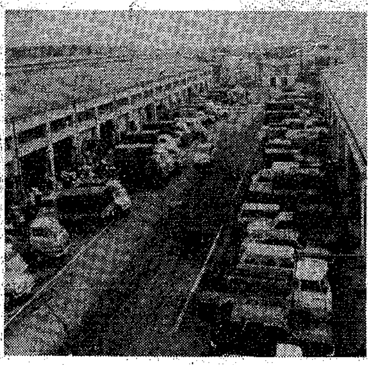

活気みなぎる中央卸売市場。早朝から荷を運ぶトラックがひんぱんに往来する。

青果物の流通経路

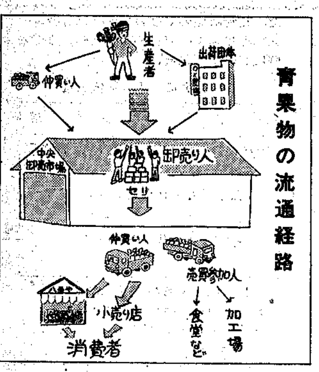

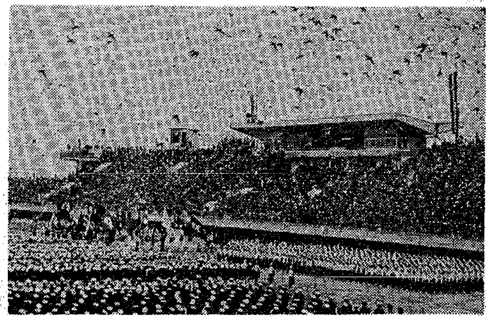

39年6月に開かれた新潟国体感激のシーン，記念祭典では国体に模したはなやかな式典があります。

はなやかに記念祭典

—スポーツと音楽都市宣言一周年—

10月10日は陸上競技場へ

記念祭典プログラム

(10月10日陸上競技場)

9.30	入場行進(選手2,000人)
.46	炬火入場
.50	国旗掲揚
.52	市旗・シンボル旗入場
.54	あいさつ(市長)
10.00	祝辞、よろこびのことば
.12	選手宣誓
.20	選手団退場
.30	功労者表彰
.45	幼稚園マスゲーム(960人)
11.00	民謡踊り(600人)
.20	剣舞
.30	小学生女子マスゲーム(750人)
.40	〃 男子 〃 (750人)
.55	母と子の体操(400人)
12.10	トランポリン模範演技
.30	万代太鼓(飛竜会有志)
13.00	紅白少年サッカー試合
.30	市民運動会
15.00	終了

㊟ 雨天のときは市体育館。プログラムは大幅に変わります。

スポーツと音楽都市宣言をしてから一年—この間、スポーツ教室・音楽教室が意欲的に開設され、学校施設の一般利用もかなりの賑わいを見せるなど、スポーツと音楽愛好ムードは着実な盛り上がりが感じられます。

一周年めの十月十日には別表プログラムによって、宣言一周年記念祭典がはなやかに盛大に実施されます。

見どころは、間もなく開かれる長崎国体派遣選手団を含む約二千人の選手入場、宮浦中三年長井宏衛君による炬火入場と点火、各種マスゲームと公開演技といったところです。

トランポリンの模範演技は全日本学生選手権者によって行なわれます。

午後一時半からの市民運動会は、スタンドの観客の皆さんから気軽に参加していただこう、という趣旨で、レクリエーション的な内容になっています。

親子レース、二人三脚など誰でもできる種目ばかりです。賞品も多数用意してありますので、きたる十月十日の体育の日には、家族そろって陸上競技場へどうぞ。

市民体育祭と芸能まつり

都市宣言記念祭典の翌十一日には、市体育館で市歌・市民歌制定発表会が午後二時から四時半にかけて行なわれます。

また、同夜は午後六時から県民会館大ホールで、芸能まつり前夜祭が催されます。これは第一部音楽と舞踊のフェステバル、第二部立川澄人とともに、となっています。入場料は自由席二百円。

芸能まつりは、十二日から十一月八日にかけて十四種目にわたって行なわれます。入場券は市社会教育課、大和、小林デパート、市内各楽器店でお求めください。

一方、市民体育祭は十日から十七日にかけて二十二種目にわたり行なわれます。

小さな掛金で大きな夢を……

しあわせプラン積金

＊定期積金と定期預金の組合せなのでお利息は大変お得です。
＊ご融資の特典がプラスされております。

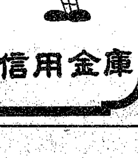

新潟信用金庫

おはようございます

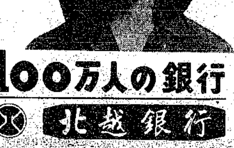

"おはようございます"——<ホクギン>はこの挨拶を大切にしています。

明るい気持ちのよいあいさつがお客さまとのおつきあいを深めるからです。

100万人の銀行 北越銀行

新潟支店・古町支店
白山支店・関屋支店

沼垂支店・新潟駅前支店
新潟東支店・木戸支店

1年もののチャンピオン

安全 有利な農林債券

ワリノー

期間1年・無記名・年利回り6分2毛余

農林中央金庫新潟支所
新潟市寄居町344の1 TEL ㉒4151㈹