からだを鍛えて新学期

夏休みのスポーツと訓練報告

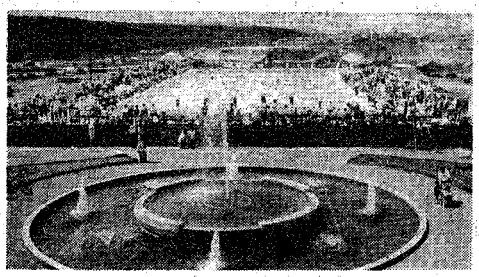

▲市民プールでおとうさんおかあさんなどいっぱいの声援を受けて行なわれた。

▶自分の出番を待つ将来のオリンピック選手？たち。

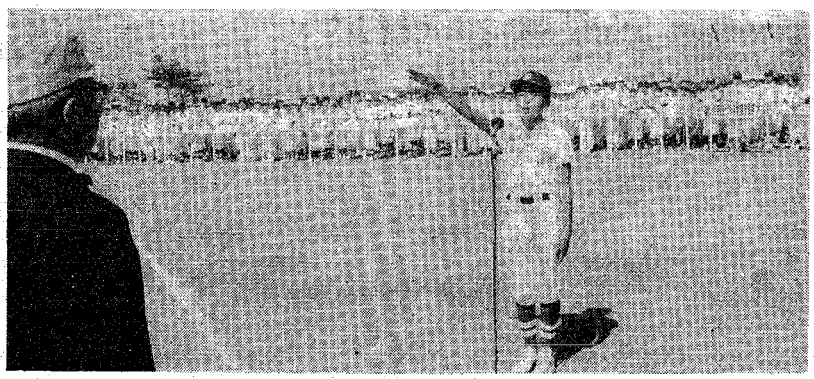

「…大いなる喜びと誇りを持ち互いに友情を発揮しながらもスポーツマンシップにのっとり…」と石川教育長に選手宣誓をする笹口チーム正木キャプテン。

☆……長かった夏休みも終わり、新学期が始まりました。どの顔もみん……☆
☆……なまっ黒で健康そのもの。楽しかった夏休みを顔色で表わしてい……☆
☆……ました。
☆……新潟市では、この夏休み中、教育委員会が中心になり、小学校陸……☆
☆……上競技記録会（既報）、水泳記録会、少年野球大会、海洋少年団……☆
☆……をはじめ各種スポーツ少年団の合宿などスポーツ宣言都市にふさ……☆
☆……わしい活動をしました。そこで今回は、厳しい夏の日ざしのも……☆
☆……と、お互いに鍛えあった、小学生の皆さんの姿をご紹介しようと……☆
☆……特集しました。

第四回少年野球大会

第4回新潟市少年野球大会は、63チーム約1,000人の小学生5・6年生が参加、8月18日から22日まで、炎天のもと62試合の熱戦がくりひろげられました。

決勝戦は5試合連続勝ち抜いた豊照―ピクトリーズ（上所）の間で行なわれ、豊照チームが6―2のスコアーで勝ち、優勝旗を手にしました。

“快記録”飛び出す

小学校水泳記録会 全国ベストテン入り

国民体育の日を記念して、さる八月十七日、市民プールで、第四回新潟市小学生水泳記録会が、市内二十二校の五・六年生百九人が参加をして行なわれました。

日本水泳連盟の定めた学年別標準記録会格者は、初年度はわずか二十人だったのが四年目のことしは七十八人と非常にふえています。

特に浜浦小六年の小林宏子さんの出した五十m自由型の記録二十六秒八はみごとA級に合格、全国でも十指の一にはいるといわれる快記録で、オリンピックでいうなら金メダル級だということです。

なお、同水泳記録会の大会新記録を出した選手名は次のとおり。

▼五年女子五十m自由型
青柳ゆき多子（浜浦）四一秒〇
松岡まり子（長潟）四五秒六
▼六年女子五十m自由型
小林宏子（浜浦）三六秒六
西岡順子（浜浦）三六秒六
▼五年男子五十m平泳
近藤正彦（浜浦）五八秒三
▼五年男子五十m背泳
横山隆一（浜浦）五一秒二
▼五年女子五十m背泳
羽生美佐子（浜浦）五二秒六
堀川順子（浜浦）五七秒〇
伊丹美子（笹）五八秒〇
服部恵子（松浜）六一秒四
▼六年四子百m自由型
小林宏子（浜浦）一分一九秒四
▼男子二百mリレー
浜浦小チーム 二分四四秒六
▼女子二百mリレー
浜浦小チーム 二分四四秒九
▼女子二百mメドレー
浜浦小チーム 二分二一秒二

▲楽しい食事の時間

海洋少年団

夏期合宿訓練を8月14日から3日間佐渡の両津で行ないました。

これは夏の野外でのテント生活、すい飯、キャンプファイアーなど、集団生活を通じて社会のルールを身につけようというもので、団員154人が参加しました。また地元のボーイスカウトと交歓キャンプファイアーなどをしたり、水泳や手旗などの基本訓練に汗をながしました。

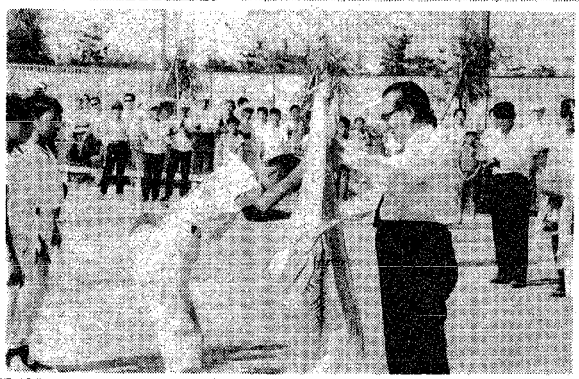

▲ライト前のみごとなヒット？真剣なまなざしは白球を追っている。

◀吉津教育次長から喜びの優勝旅を受ける豊照チーム久須美キャプテンとナイン。

この欄の広告の取り扱いは新潟事業センターへ

九月です。
白い肌と
美しい髪を
とりもどしましょう。
当美容室では資生堂式美顔術、ヘアー・トリートメント等で傷んだお肌や髪に確実なお手入れを致しております。
資生堂ビューティーチェーン
イチムラ美容室
西堀前通り8　TEL(22)6751

一家に一台
カラーテレビ
お求めは
新潟ラジオ電器（株）
本店　西堀前通三　(29)2281
駅前店　花園一丁目　(45)8251
万代店　万代五丁目　(44)6351

県下第一の設備と陣容
●普通第1種●普通第2種
●大型第1種●大型特殊
●身体障害者専門教習
市内・郊外スクールバス運行
公認
新潟県中央自動車学校
新潟駅裏　TEL(47)5201