量目、品質は正確か？

消費者行政担当主幹室

初めて豚肉、ハムなどの試買調査

量目、品質は適正か
——検査に立ち会う主婦たち

消費者は正しい量目で良い商品を買わされているか—市消費者行政担当主幹室では初めての試みとして、さる七月十一日、肉類の試買調査を実施しました。

主婦十九人が旧市内の肉店から豚肉（二等四百㌘）ひき肉（二百㌘）ハム（三百㌘）ウィンナーソーセージ（二百㌘）を、それぞれ十九個ずつ購入。量目、品質の両面から検査をしました。

その結果、量目が正確だったのは豚肉で五・三％、ひき肉で十・五％しかなく、そのほかは全て超過か不足。全体に超過が多いとはいえ、量目不足もかなりありました。（別表参照）

品質は豚肉についてのみ調べました。売り値どおり二等は四十二・一％、一等に近いもの二十一・一％、三等に近いもの三十六・八％という結果が出ました。

また売り値を五円きざみで分けた場合、店によってかなりの差がありました。豚肉（二等）は普通百円ですが、八十五円から百十円で売られており、百五円で売る店が三十六・七％と最も多いことが分かりました。

同室では検査結果を市食肉環境衛生同業組合へ送り、正確な計量と品質表示の徹底をするよう文書をもって申し入れました。

量目検査結果表

区分	量目 超過	適正	不足	計
豚肉（2等）	57.8%	5.3%	36.9%	100.0%
ひき肉（豚）	63.2	10.5	26.3	100.0
ハム	84.2	—	15.8	100.0
ソーセージ	77.7	—	22.3	100.0

図画コンクール
開設五周年　中央卸売市場

市中央卸売市場（上所島）はこの十月で開設五周年をむかえます。市場ではこれを記念して小・中学生図画コンクールと一日市場長を実施します。

図画コンクールは七月二十一日から八月二十一日まで、新潟小、白新中、鳥屋野中など七カ校約二百人が参加します。

また一日市場長は八月七日に婦人五人を場長として実施し、その意見を市場発展の参考にします。

スポーツ施設・水族館利用あんない

施設名	場所	利用できる人	時間	料金
市営プール	海浜公園	だれでも	午前10時～午後6時半（8月21日まで）	おとな 50円 小中生 30円
なかよしプール	市体育館裏	3歳～8歳で付き添い（16歳以上）要。	午前9時～午後4時半	幼児 20円 付き添い30円
東公園児童プール	明石一丁目	小学生以下。6歳以下は付き添い要。	午前9時～午後4時15分	1人1時間半 10円
少年野球場	海浜公園	だれでも	午前9時～午後5時	無料
水族館	海浜公園	だれでも	午前9時～午後9時（8月25日まで）	おとな 100円 中学生 50円 小学生 30円

あなたも一日補導員に

市青少年補導センターでは、青少年を悪の道から守るために街頭補導を行なっています。これは市内の繁華街をパトロールして、子供たちを見守り、社会のエチケットを教える"愛の呼びかけ"運動です。

皆さんの中で、市青少年補導員と一緒に街頭補導に参加したいと希望される方は、市青少年補導センター（市役所裏の中央公民館内、☎28—1000番、内線二六〇、三〇〇）へご連絡ください。

市制80周年記念

大民謡流しに参加を
花火大会は22日信濃川で

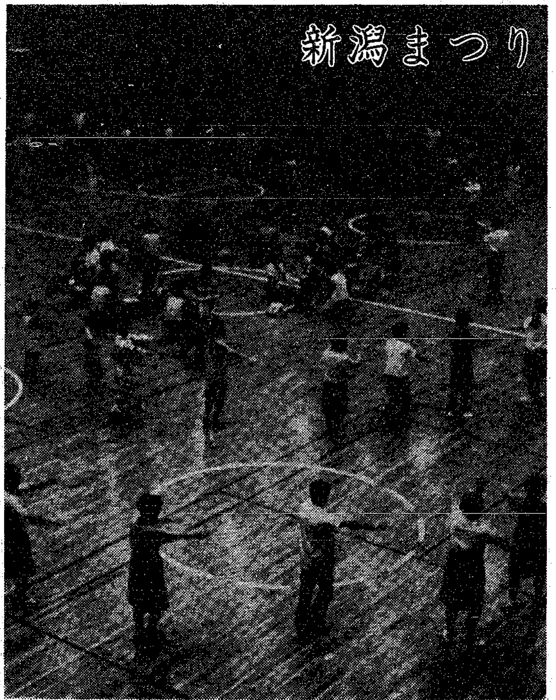

市体育館で暑さにもめげず熱心に練習する人たち。

新潟の夏を飾る風物詩"新潟まつり"があと十五日でやってきます。市体育館で七月九日から始められている、新潟まつりのための民謡教室は連日大にぎわい。

小学生から中年のご婦人まで約百人が、会場せましと踊る風景は、まさに市制八十周年記念大民謡流しをほうふつとさせます。

ことしの民謡流しは次の要領で行ないます。飛び入りも歓迎しますので、多数ご参加ください。

▼内容　八月二十一日—市制八十周年記念二万人前夜祭大民謡流し・場所　東堀四～九番町
八月二十三日—市制八十周年記念一万人の大民踊大会・場所　万代町通り
▼時間　午後五時半～同九時
▼種目　新潟甚句、佐渡おけさ、相川音頭など。
▼参加申し込み　市商業観光課へ。締切を十日に延長。

さ敷の設置は届け出を

夜空を色どる"花火大会"は二十二日午後七時から八千代橋上手で打ち上げられます。

花火見物のために、河畔にさ敷を設置することはできませんのでご注意ください。なお民有地にさ敷を設置するときは、市消防本部（☎28—三二三一）へ届け出て、構造や施設について指示を受けてください。

交通安全映写会
18・20日　栄小、天神公園で

市交通対策協議会ではこの夏こそ事故をなくそうと、七月二十一日から八月二十一日までを夏の交通事故防止強調月間と定め、次の交通対策を実施します。

■交通安全野外映写会　八月十八日、栄小グランド。八月二十日、天神公園。午後七時から開始しますので、多数お出かけください。

■交通指導所　八月九日～十七日に国道七・八・百十六号線に交通指導所を設ける。ドライバーにチラシを配り、安全運転と事故防止を呼びかける。

なお七月二十日には"動く交通安全教室"が開かれ、交通安全母の会の皆さんが市内主要道路の交通状況を視察しました。

安全運転の励行

交通事故がいかに悲惨なものであるか—今さら説明するまでもありません。しかし事故は増大するばかりです。特に八月は暑さによる疲労・居眠り事故が増加します。

ドライバーの方は特に健康管理を十分に行ない、安全運転に徹してください。また歩行者の皆さんも、一瞬の不注意が事故のもとになりますので、ご注意ください。

市政雑感
新潟はヨーロッパに近い

新潟市長　渡辺浩太郎

○…新潟から新発田へ行くのと巻町へ行くのとどちらが近いか？—そんなときは、ほとんどの人は地図を広げてみる。しかし地図というものは、もっと長い距離を測ろうとすると不正確なものだ。

○…このあいだ、ある雑誌に「アメリカのシアトルから横浜までの距離より、シアトル—新潟の方が近い」と書いたところ「シアトル—横浜より、ナホトカ—新潟の方が近い」と訂正されて活字になった。編集者はおそらく、シアトルからみて、横浜より新潟が近いわけがない、と考えたのであろう。念のため新潟海上保安部に依頼して調べてもらったが、やはり間違いではなかった。

○…私もそうだが、アメリカとかソビエトのことを考えるとき、世界地図を頭に浮かべる。だが地図というものは、丸い地球を平面化して書いている。そのため北と南が非常に拡大されてしまう。その辺のことは地球儀と見くらべてみると一目瞭然である。

○…新潟東港がきたる十一月十九日に開港する。新潟港振興協会では、各方面のご意見にそって、同港にコンテナヤードを建設するよう、国および県に先ごろお願いした。というのも、新潟が欧米諸国の市場と往来するのに便利な位置にあり、やがてはコンテナ船がひんぱんに出はいりする時代がやってくると確信されるからである。

○…ソニーの製品がシベリア経由で西ドイツへ送られた、ということを聞いている。地球儀上でみると、新潟—ナホトカ—シベリア大陸—ヨーロッパというコースが、太平洋回わりやインド洋経由よりはるかに近いことがよくわかる。

○…私の試算では新潟発西回わりの方が太平洋回わりの約半分から三分の一の日数ですむはずだ。日本海時代ということがいろいろいわれているが、実際に新潟など日本海側諸港からヨーロッパへ貨物が動くようにならねば本物ではないと思う。

内科・放射線科　診療時間9～5時
新潟ビル診療所
牧　徹
新潟市古町6・新潟ビル8階
電話　22—4600番

火災共済・交通災害共済
明るい生活は
市民相互扶助の共済で
新潟市火災共済
新潟市寄居町（富士マンション一階）
電話 ㉙2347 ㉙2960番

1年もの最高利廻り
ワリショーでまず50万円
割引債なら
ワリショー
期間1年・無記名
年利廻り6分2毛余
商工中金　新潟支店

整形外科
関屋　森田整形外科医院
森田利哉
各種保健取扱・入院随意
診療時間　午前9時～午後6時
バス　昭和町・硫酸会社前・金衛町2下車
関屋昭和町3　TEL66—2647

ご家庭のしあわせづくりに……
〈白鳥定期預金〉
いつも気軽な私たちの銀行
新潟縣信用組合

総合結婚式場　婚礼
平安閣　高級御婚礼貸衣裳
学校町二
電話㉓1141番

良い音を求めて15年
音楽の事ならぜひ！
カネコ楽器で

カーテン取付
カーペット敷込
ご用命は最高技術の
KK新装へ
上大川前通四
TEL㉓—三九一

西堀前六　高見ビル四階
電話㉓一七二二／三番