市報 にいがた

昭和44年8月5日発行

No. 235

毎月3回5・15・25日発行 定価 1部3円 (昭和30年9月20日 第三種郵便物認可)

発行所 新潟市役所 新潟市西堀通り6番町866 電話 代表 ㉙1000

編集人 中島正二

印刷所 (株)文明堂印刷所

市の人口

		前月比増
人口	381,088	(+858)
男	186,613	(+485)
女	194,475	(+373)
世帯数	109,779	(+407)

44.6.30現在

市歌 市民歌 作曲の入選者決まる

市歌作曲者

白山浦一丁目三三二

後藤 円(十六歳)

県立新潟高校二年生

市歌

一、青き波 寄せる渚に
たか光る 文化の都
空と海 世界と睦び
共栄の 誓いを交わす
平和なる 理想の郷土
ああ わが新潟よ 新潟よ

二、母と呼ぶ 信濃流れて
幸多い 水ある都
開港の 歴史は遠く
新たなる 世紀かけて
のび進む はえある郷土
ああ わが新潟よ 新潟よ
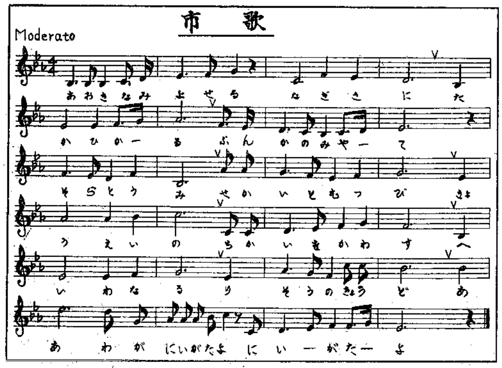
昨年十月十日、スポーツと音楽都市宣言を記念して歌詞を募集し、そして、ことし四月一日の市制八十周年記念式典で、この作曲を募集しました。

締め切りの五月十五日までに、市歌六十人、市民歌八十三人が応募してきました。目立ったのは二十代と三十代の人が一番多く、市民歌で十代の人が二十三人も応募していたのが特徴でした。そして作曲家の芥川也寸志さんに選定を依頼していましたが、このたび入選者が決まりました。

正式発表会は、都市宣言一周年記念祭典が行なわれる十月十一日体育館で行なわれることになっています。

選定の結果を芥川さんは「これだけの応募者がいるということは音楽愛好者が多いということだと思います。特に個性的なものはないが、一般にオーソドックスなものが多く、歌いやすい親しまれるメロディーのものを選び私なりに補作を加えました」と寸評を寄せてきました。

市民欲

一、砂浜で
小さな小さな ぐみの木が
赤い赤い実をつけて
海に向ってささやいた
ふるさと新潟よいところ
朝の音 とどろ
海の音 とどろ

二、砂浜で
小さな小さな すずめさん
黒い黒い目をあけて
空に向って鳴いていた
ふるさと新潟よいところ
白い雲 はしろ
大空を はしろ

市民歌作曲者

白山浦一丁目四六一

田沢弘子(二十八歳)

市立佐和波保育園保母

市歌入選の後藤円さんは「音楽が好きでピアノを習っていました。入選する自信はありませんでしたが、苦心した点は詞にメロディーを合わせることでした」また、市民歌入選の田沢弘子さんは「入選するとは思ってもいませんでした。学校時代からピアノが好きで即興で曲を弾いたりしていました。海の波を調子に取り入れることに苦心しました」と喜びを語っていました。

担当の社会教育課では、市歌を立川澄人さんに、市民歌を杉並児童合唱団に吹き込んでもらい、このレコードを十月に発売する予定です。価格は三百五十円。
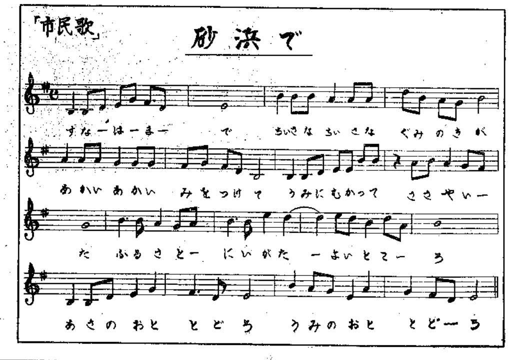
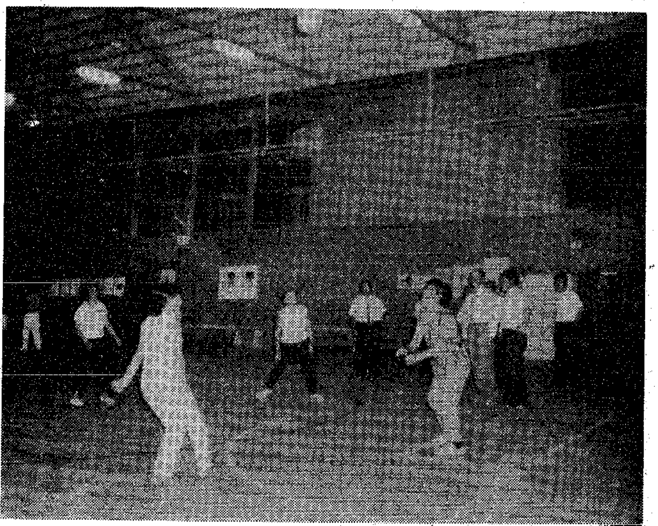

土曜の夜はスポーツで

好評な学校開放

市ではスポーツと音楽に、市民の皆さんから親しんでいただこうと、ことしの六月から学校施設の開放を行なっています。

スポーツ関係の開放校は十四校で、地域住民利用校としては、新潟小、豊照小、礎小、沼垂小、入舟小、鏡渕小、内野小学校があります。

これらの学校は、一人で、あるいは友人と、また、家族づれでバドミントン、バレーボール、卓球などを楽しみたい人を対象に毎週土曜日の午後七時から九時までを開放しています。ただし礎小学校は火曜日が開放日です。

毎週土曜日は、親子でバドミントンをしたり、お母さん方がバレーボールを楽しんだり、明るい笑い声と健康なムードでいっぱいになっています。

一方、大畑小、寄居中、白新中、宮浦中、舟栄中、両川中、東新潟中学校はクラブと団体利用校として開放しています。

フォークダンス、バレーボール、バスケット、民踊、剣道などのクラブが一生懸命に汗を流しています。

(カット写真、鏡渕小学校の体育館で土曜日の夜をバレーボールをして楽しむお母さんたち)

道路台帳の整備

調査と測量にご協力を

市土木課では、道路台帳整備を昨年度から進めていますが、今年度は道路の境界決定、境界標の設置、現況の調査を行なっています。

この調査は、道路管理者が管理事務をスムーズに行うことができるよう、道路の構造、占用など基礎的なものをは握するためのものです。

市の道路台帳は、三十年の新潟大火に全部焼失しましたが、その後暫定台帳を作成しました。しかし、道路改良工事や新市域の道路などは、実測によらないため現状は握は困難になっています。

このため、道路と私有地の境界が不明確などで、市民の皆さんにご不便をおかけしていました。

そこで下の図のようなクイや鋲を打ち込み、境界を明確にすることになりました。

境界の不明確な所では、所有者に立ち合っていただくこともありますので、その際はご協力をお願いいたします。

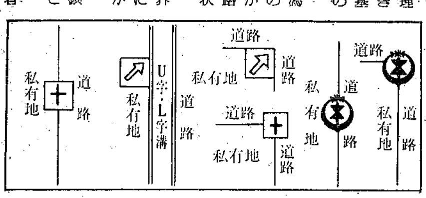

小さな掛金で大きな夢を……

しあわせプラン積金

＊定期積金と定期預金の組合せなのでお利息は大変お得です。

＊ご融資の特典がプラスされております。

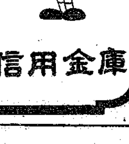

新潟信用金庫

ボーナスで 頼もしい味方がふえる

がっちり貯める預金

ホクギン 定期預金

100万人の銀行 北越銀行

新潟支店・古町支店・白山支店・関屋支店

沼垂支店・新潟駅前支店・新潟東支店

1年もののチャンピオン

安全 有利な農林債券

ワリノー

期間1年・無記名・年利回り6分2毛余

農林中央金庫新潟支所

新潟市寄居町344の1 TEL ㉒4151(代)