地下水汲み上げ調査

対象は船見処理区

期間は8月20日まで

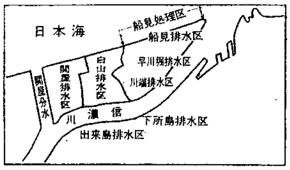

最近、クーラーなどの普及により、市内の各地で地下水を冷却用水として、使用している家庭や事業所が、非常に多くなっている現状です。

そこで市下水道建設課では、全市の地下水汲み上げの実態を調査しようと、今月二十二日から職員が、皆さんのご家庭にお伺いしています。

今回の調査は、下水道整備計画立案のためには、冷却用水の排水量も把握しなければならないためです。

調査による資料は、下水道の排水計画やポンプ場などの施設の改良に。また、下水道の使用料を算定する基準などに利用されることになります。

▼調査実施区域　今回は船見処理区が対象になります（県庁から下手一帯）

▼調査期間　七月二十一日から八月二十日ごろまでになる予定。

▼調査員　市の職員がお伺いしますが、身分証明書を持参していますので、皆さんのご協力をお願いします。

豪雨に備え"水防訓練"

消防・日赤奉仕団二百人が参加

洪水による破堤を防ぐには「木流し」が一番と訓練にはげむ消防団員

ことしの異常な気候は、四十一、四十二年の七・一七、八・二八水害当時と同じようだといわれています。そして今月上旬には九州と中国地方で集中豪雨による、大きな被害が出ています。

そこで市災害対策本部と中野小屋地区用排水対策委員会、日赤新潟市地区、市日赤奉仕団が主催して、水防訓練と講習会を、さる七月十一日午前九時から中野小屋の西川護岸、大友部落中央橋付近で行ないました。

この訓練には、新発田陸上自衛隊の皆さんが、土俵造り、木流し作業、むしろ張り作業、月の輪作業などを中心に、地元消防団員に指導したり、日赤奉仕団の皆さんがたき出しなどで協力しました。

この訓練に参加したのは、市の対策本部長の渡辺市長をはじめ約二百人です。

この訓練を指導した吉田三佐は「皆さんの真剣味あふれた、しかも統制のとれた訓練ぶりは、誠に見事でした。ただあまり大きな土俵は、運ぶのに疲れるし非能率になる。その点を注意してください」と講評していました。

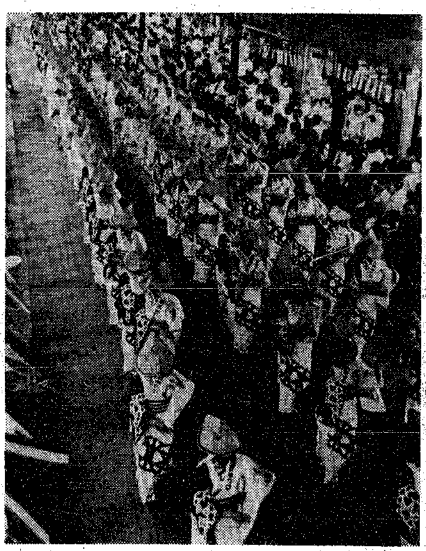
夏の風物詩として全国に有名な新潟まつり民謡流し

新潟まつり 民謡流しに参加を

市制80年記念一万人前夜祭

新潟の夏を飾る風物詩、新潟まつりがもうすぐやってきます。新潟まつり協賛会では、この一環である民謡流しについて、次の要領で行ないますので「市民多数の参加を」と呼びかけています。

▼内容　8月21日―市制八十周年記念一万人前夜祭大民謡流し・場所　東堀四〜九番町・種目　新潟甚句　佐渡おけさ（十六足）・時間　五時三十分〜九時

23日―市制八十周年記念一万人の大民謡大会・場所　万代町通り・種目　新潟甚句、佐渡おけさ、相川音頭など。時間　五時三十分〜九時

▼参加申し込み　八月五日までに市商業観光課へ。

▼資格　個人、団体を問いません。

"民謡の講習会も実施"

踊りの講習会を次の日程で行ないます。初心者も歓迎します。

・七月二十八日　新潟小学校　・七月二十九日、鏡渕小学校　・七月三十日　関屋小学校　・八月一日　長嶺小学校　・八月八日　長嶺小学校　いずれも午後六時三十分〜八時三十分まで。

月別事故発生状況

種別／月別	件数	死亡	負傷者
1月	125	2	142
2	176	1	208
3	222	3	274
4	215	2	253
5	232	2	284
6	223	4	277
計	1,193	14	1,438

（スイカは別に出して）

夏のゴミ収集に協力を

ゴミの焼却をスムーズにしようと，試験的にスイカの皮の分別収集を行ないます。皆さんのご協力でこの試みが成功するようにお願いします。

夏になると各ご家庭から出されるゴミの量は、平常月の倍以上になります。

特に、スイカの皮などが普通のゴミと一緒に出されると、水分が九九%もあるため、焼却炉の火が消えてしまうこともあります。

そうなると大量の重油が必要になるなど無駄な経費がかかることになります。

そこでことしは、入舟、本庁、関屋、沼垂地区を対象に試験的にスイカの皮と普通のゴミを分けて出す分別収集を実施します。

この試験結果のデータを基礎に、来年度から全市域にも分別収集を検討することになります。

スイカの皮は別のポリ袋に出していただき、専門の車が収集に廻ることになります。

なお期間は七月二十五日から八月末日までです。実施区域外の皆さんも、スイカの皮は別袋に入れて出すようにご協力願います。

無理な追越しするな！

交通事故多発の時期

夏になりますと、毎年交通事故が多くなります。特に、ことしは交通事故死が日本一だといわれている新潟県では、全県をあげて交通事故防止に取り組んでいます。

市内における上半期の事故件数一千百九十三件、死亡十四、負傷者は一千四百三十八人となり、前年同期より一七%も多くなっています。また、市内の月別の事故発生状況は上表のとおりです。

市交通対策協議会では、運転者も歩行者も十分に交通安全についてご注意をと呼びかけています。

なお七月二十五日から小学校も夏休みになります。お母さん方が中心となり、子供を事故から守るよう、くれぐれもご注意ください。そして楽しい夏休みを過してください。

下水道使用料の集金担当者

前号に引き続き、下水道処理区域（県庁下手）における使用料集金担当者の氏名を掲載します。ご協力をお願いします。

▽早川町＝街川貫一（早川町一）▽早川町＝滝沢善太郎（早川町二）▽早川町＝金巻満市（早川町三）▽稲荷町＝前川懋（稲荷町三四八二）▽東入船町、柳島町三、四＝大杉一男（柳島町三）▽山田町＝西野フジ（山田町二）▽元下島町、艀川岸町＝田村勇吉（元下島町）▽附船町＝宮川弥四郎（附船町一）▽附船町＝野村ユキ（附船町二）▽附船町、室町＝豊島岩松（室町二）▽窪田町＝小川光江（窪田町三）

善意の寄付

ありがとうございました

不幸な人や福祉施設に役立ててほしい―と市へ"善意の寄付"を寄せられた方のご芳名は次のとおりです。（敬称略）

▼渡辺守（西大畑）▼手代木芳枝（下所島）▼清水孝三（旭町二）▼藤井勝治（上大川前二）▼長谷川光雄（沼垂東一）▼山下ツル（石山）▼菅原コト（関屋新町三）▼味方政一（浜田中町）▼本間正英（小金町）▼三国美代子（稲荷町）▼布施定男（青山）▼石川栄七（磯町五）▼池照江（医学町一）▼桜井健一（入舟町）▼吉田忠志（錦町）▼野沢慎一郎（古町十三）▼第四十回新潟県中央メーデー実行委員会▼市内一主婦

―七月三日現在―

薬の購入は薬局薬店から！
保険薬局
畑新薬局
処方箋の調剤を致します
古町7
大和百貨店向
TEL (22) 4408

夏はスタミナ料理にかぎります！
中国料理をモリモリ食べて、猛暑をふきとばそう。
東華楼駅前店
店内新装なる!!
面目一新いたしました。きれいになった東華楼駅前店へ早速お出かけください。

cigaret
ロングピース 10ヶ詰・5ヶ詰
ロングホープ
ハイライト
手軽なたばこで
気軽に訪問

西堀前六 高見ビル四階 電話(23)一七二二〜三番