日和山地先水深調査図

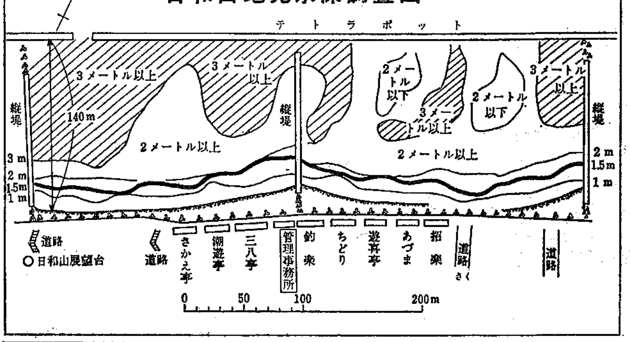

関屋浜海水浴場水深調査図

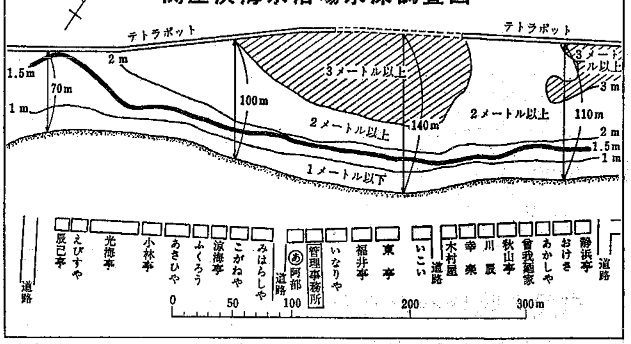

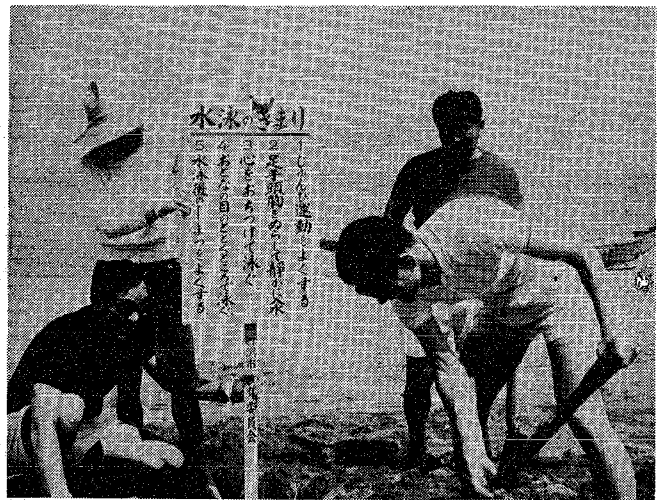

"水泳のきまり"を守って悲しい事故のおきないよう泳ぎましょう。

離岸堤（テトラポット）のそばは危険

水深調査図を見て泳ごう

水に親しむシーズンがやってきました。市では先月、第九管区海上保安本部の協力をえて、海水浴場の水深調査を行ないましたが、その結果が別表のとおりにまとまりましたのでお知らせします。

海水浴場で泳ぐ際は、水深調査図（六月十一・十二日調査）をよく見て、より安全な場所で泳ぎましょう。

水深は海が荒れた後とか潮の満ち引きなどで変ることがありますまた流れの方向は一定せず、風に支配されやすく、底の流れは表面の流れと違う場合があります。

なお、関屋浜は三十㍍くらいで日和山浜では二十㍍くらい沖でもう背が立たないところがあります。十分ご注意ください。

日和山浜　全体に昨年より深くなっており、テトラポット付近は深く、ところどころに深みがせり出しています。波は静かですが初心者はご注意を。

関屋浜　全体に砂浜が広がり、西側（関屋分水寄り）はテトラポットまで約七十㍍が一・八㍍以下の遠浅になっています。ほかは全体に深く岸から三十㍍で二㍍ラインとなり、中央部のテトラポットの切れた部分は、一帯に深くなっています。

魚市場を見学

44年度 消費者モニター

市の消費者モニターが、今年度の初仕事として、万代島にある新潟市水産物揚場（魚市場）を、さる六月十八日、見学しました。参加したモニターは三十七人、早朝五時に現場に集合しました。

魚市場の活気あふれる"セリ"状況を視察、係員の説明に熱心に耳を傾け、流通経路、卸値、小売値の価格差など質問していました。

モニターの皆さんには、これから二年間、市の消費者行政対策にいろいろと意見を寄せていただき活動してもらうことになっています。

熱心に説明を聞くモニターの皆さん。

"青い羽根"に協力を

浄財は海難救助に

一日から"青い羽根"の募金が始まっています。

皆さんから寄せられた善意の募金は、毎年二千人の人命救助に役立てられ、また三千億円にもおよぶ船舶・積み荷の海難救助にも役立てられています。

一人でも一隻でも、より犠牲を少なくするため、市民の皆さんのご協力をお願いします。

水道局へご連絡を!!

—道路上の漏水を見かけたら—

► 水道局　配水課　☎ 66—9311

► 水道局　東営業所　☎ 44—7131

下水道使用料はこの人に ～①～

44年度の下水道使用料を集めていただく人（収納事務受託者）が決まりました。

この人たちが集金に伺った際は，皆さんのご協力をお願いします。（次号へ続く）

氏名（住所）	担当区域の順
中野　トキ（東中通2）	西中町，寺裏通，東中通，南横堀
岩田　チセ（営所通1）	営所通1
山際　秋平（寄居町）	寄居町
神田　フミ（寄居町）	寄居町
川口　秀良（東大畑通1）	東大畑通1
白勢　牃治（東大畑通2）	東大畑通2
大塚　セツ（西大畑町）	西大畑町
高橋　勝永（西大畑町）	西大畑町
遠藤　智春（西大畑町）	西大畑町
小宮山寿治（西大畑町）	西大畑町
伊藤　勇一（南浜通1）	南浜通1
酒井　たけ（北浜通1）	北浜通
石崎　新一（南浜通2）	中大畑，南浜2
馬場　諭（二葉町1）	二葉町1
佐沼　訊（二葉町1）	二葉町1
井沢　勝弥（二葉町2）	二葉町2
早川　栄作（二葉町3）	二葉町3
片桐秀三郎（古町通11）	西堀前通11，古町通11
笹川　梅吉（西堀前通9）	西堀前通8，9
佐藤　喜一（西堀前通10）	西堀前通10
渡辺　喜作（西堀通4）	西堀通4
小石　栄作（西堀通5）	西堀通5
遠藤　種吉（西堀通6）	西堀通6
関口ヨシノ（西堀通7）	西堀通7
堤　謙三（西堀通8）	西堀通8
小野里義光（西堀通9）	西堀通9
西川与惣一（西堀通10）	西堀通10
阿部　耕平（西堀道11）	西堀通11
杉本　政蔵（礎町通5）	新島町通3，4，礎町通5
志賀　辰治（新島町通2）	新島町2，3，雪町
斎藤　賢七（花町）	花町
原　利平太（田中町）	田中町
鹿島　栄一（田中町）	田中町
河野　登美（田中町）	田中町
近藤　ハル（上大川前通10）	上大川前通10
室谷　キイ（上大川前通11）	上大川前通11
柾谷隆太郎（上大川前通12）	上大川前通12
谷川　憲（本町通10）	本町通10
野上　力（東堀通10）	東堀通10，11，東堀前通10，11
高橋　憲一（東堀通13）	東堀通13
大谷　惣一（古町通13）	古町通13
野端　トシ（船場町）	船場町
加藤　民治（並木町）	並木町
岸本　金治（住吉町）	住吉町
野上　正一（東湊町通1）	東湊町通，本間町
和泉美子松（東湊町通3）	東湊町通3
赤坂　長久（湊町通4）	湊町通4，松岡町緑町，柳島町2
田中　審吾（西湊町通1）	西湊町通1
加藤　友衛（西湊町通2）	西湊町通2
品田　実（西湊町通4）	西湊町通3，4
斎藤　キイ（本町通13）	本町通13
大野　静子（本町通14）	本町通14
北村　菊雄（曙町）	曙町，横六番町
高野九八郎（夕栄町）	夕栄町
高橋　弘（東受地）	東受地町
笹川　サキ（翁町1）	翁町

夏の……
女性自身きもの
涼しい夜を……
タオルケット・夏掛フトン
おしゃれのきものと新しい寝装用品
大市呉服店
ニイガタ本5・新潟ナケット・TEL28-8060

火災共済・交通災害共済
明るい生活は
市民相互扶助の共済で
新潟市火災共済
新潟市寄居町（富士マンション一階）
電話（23）2347（29）2960番

1年もの最高利廻り
ワリショーでまず50万円
割引債なら
ワリショー
期間1年・無記名
年利廻り6分2毛余
商工中金 新潟支店

整形外科
関屋 森田整形外科医院
森田利哉
各種保健取扱・入院随意
診療時間　午前9時～午後6時
バス 昭和町・硫酸会社前・金衛町2下車
関屋昭和町3　TEL66—2647

いつも気軽な私たちの銀行
新潟縣信用組合
新潟市内店舗
本店　東堀前6　TEL（22）6181
沼垂支店　流作場　TEL（4）5291
学校町支店　学校町通2　TEL（29）0051
東新潟出張所　下木戸　TEL（4）4229

総合結婚式場
婚礼
平安閣 高級御婚礼貸衣裳
学校町二
電話㉓1141番

良い音を求めて15年
音楽の事ならぜひ！
カネコ楽器で

カーテン取付
カーペット敷込
ご用命は最高技術のKK新装へ
上大川前通四
TEL二九一—三三九一

西堀前六 高見ビル四階
電話（28）一七二二～一二三番