市制80年シリーズ

なつかしの写真(10)

▲臨港の前身「健康舎牧場」（大正中期）

臨港ふ頭の築港前の姿です。健康舎牧場に牛の群れが放牧され，実にのどかな風景でした。現在では5万5千トンの巨船が横付けされる，日本有数のふ頭に変わっています。現在の偉容と比べるとまるで夢のようです。

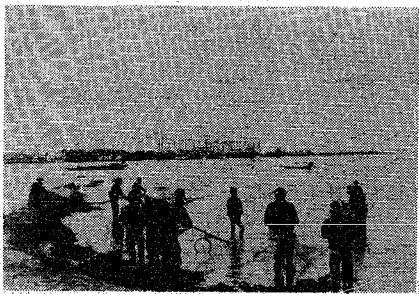

▲信濃川のサケ網（大正時代）

信濃川はサケ漁にまつわる伝説，王瀬の長者とサケのぬし大助，小助の話しがあるなど，古くからサケ網が盛んでした。大正時代の信濃川の水はきれいで，こんな風景も見られ，相当の漁獲量があったものでした。向う側には帆船が柱を林立させるなど壮観なながめでした。

笑い声も起きる楽しい練習

ことしの音楽美術教室始まる

音楽と美術に親しむ人をふやし、底辺を広げようと市教育委員では、昨年に引き続き、五月から音楽と美術教室を中央公民館で行なっています。参加者はサラリーマンやママさんなどがほとんどですが、中には相当の年配の方もまじって熱心に練習しています。

写真は音楽教室のギター科の皆さんです。「なかなかむずかしいね」―などと熱心に練習しています。

音楽教室は、ギターと尺八科が毎週火曜日に行なわれ、マンドリン科が木曜日、コーラス科が金曜日となっています。

同教室に参加している人は、ほとんどが初心者で、先生が楽器の扱い方などの初歩から教えています。教室が開かれる日には、楽器を持った人たちが集まり、先生の説明に笑い声なども起き、楽しいふん囲気で練習しています。

また、美術教室では書道科が火曜日、油絵科が木曜日、楽焼と版画科が金曜日に行なわれています。

これらの教室に参加すると、約三カ月で基本がマスターできるということで、好評を博していますが、教育委員会ではこの教室を終えた人たちでクラブを結成するよう指導し、音楽都市造りの機運を盛り上げるようにしています。

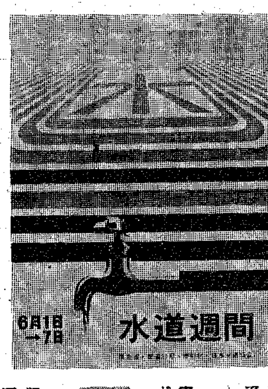

市成人学校募集

申し込みは六月八日まで

市教育委員会では、第九回成人学校に参加する人を募集中です。

▼会場　市中央公民館です。料理コースだけは、南部公民館と北部公民館が会場となります。

▼申し込み方法　住所、氏名、性別と希望コースを明記の上、十五円切手貼付の封筒を添えて、六月八日までに市中央公民館（電話㉘局一〇〇〇番、内線二六六、二六七番）へどうぞ。

▼受講料　無料です。ただし、テキスト代や材料費は必要。

▼各科目とも定員をオーバーした場合は、厳正な抽選により決定して通知をします。

職場管理コース

▼日時　六月二十三日から毎週月曜日　午後六時から八時まで。十八回になります。

▼定員　五十名

▼内容　人生と職業、管理の実際、労働問題、今後の新潟市など。

家庭管理コース

▼日時　六月二十三日から毎週月曜日　午前十時から十二時まで。十五回になります。

▼定員　五十名

▼内容　現代の主婦としての生活設計、知っておきたい暮しの法律、上手なやりくりなど。

料理コース

A・Bコースとも二十五名。

▼内容　家庭料理の実習です。

Aコース（南部公民館）

▼日時　六月十八日から第一、三水曜日　午後一時から三時三十分まで。十回になります。

Bコース（北部公民館）

▼日時　六月十九日から第一、三木曜日　午後一時から三時三十分まで。十回になります。

ペン習字コース

▼日時　六月二十日から毎週金曜日　午前十時から十二時まで。二十回になります。

▼定員　五十名

▼テキストと材料費　千円程度

暮しのマナーコース

▼日時　六月二十三日から毎週月曜日　午後六時から八時まで。十三回になります。

▼定員　五十名

▼内容　交際や職場のエチケット。

市役所あんない⑱　―市立図書館―

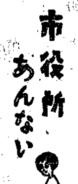

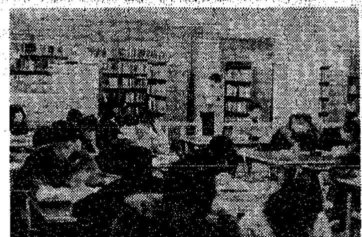

「天と地と」など57,000冊

新市域には貸し出し文庫

○…新潟市に市立図書館があるのをご存知でしょうか。東新潟には沼垂図書館（東総合庁舎内）と山ノ下閲覧所（中地区事務所の隣）、また西新潟には舟江図書館（稲荷町）があります。館長以下十五人の職員がここで働いています。

○…図書館とはどんなところかあえて説明するまでもないと思いますが、しいて言うならば気楽に読書と勉強ができ、自分の好きな本が借りられるところということになります。

○…蔵書は「天と地」「風林火山」など約五万七千冊です。そして月一回ずつ、テレビ・ラジオなどで話題になった新刊書を購入しています。

○…松浜、寺尾など図書館から遠い地域の人々には〝貸し出し文庫〟を開いています。これは同文庫を希望する団体に一カ月、五十冊程度の本を貸し出す制度です。

○…開館時間は午前十時半から午後七時までです。また貸し出しは大人二冊、小人一冊で、十日間借りることができます。

窓口の弁　最近話題になった本がたくさんあります。主婦の方も気楽にご利用ください。

舟江図書館

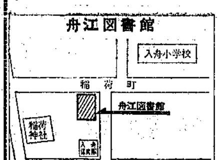

沼垂図書館

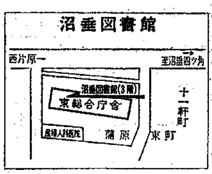

世界のトップ＝ヤマハピアノ
世界の巨匠もヤマハを称賛
YAMAHA U1E ¥197,000
名曲堂
フルマチ (代)㉘4986

掃く・拭く・磨くがワンタッチ
お貸しするシステム
ダスキンは魔法のそうきん
ホームダスキン 200円
新潟地区フランチャイズ
ダスキン万代　旭町2（いなり前）電話(28)7819

和風料理は高価なもの？
……いいえそれは一流料亭でのこと
ご存知でしょうが……ご家族連れ・お友だち同志で気軽に入れてムードは一流値段は三流
そんなお店ができました。東華楼和食部2号店「天ぷら瓢たん新古町店」がそれです。ぜひ一度お立ち寄り下さい。
柾谷小路　東華楼新古町支店2階　古町6
天ぷら 瓢たん
新古町店・TEL(23)0222

電話一本で家の健康診断
新増築のご相談を
建築部　住宅の新・増・改築、店舗、倉庫、車庫、テラス
板金部　外部下見、屋根、流し等
左官部　腰、タイル、モルタル浴室、土間コンクリート等
建築コーナー　新増築の場合は特に新建材の見本を豊富に取りそろえております。
簡単な設計は無料でサービスいたします。
診
家の診療所
新潟市上大川前十一
電話代㉘〇九三〇
㉘四六一二

西堀前六 高見ビル四階
電話㉘一七二一～二三番