みんなの手で緑の町に

5月は草花の種まき時期

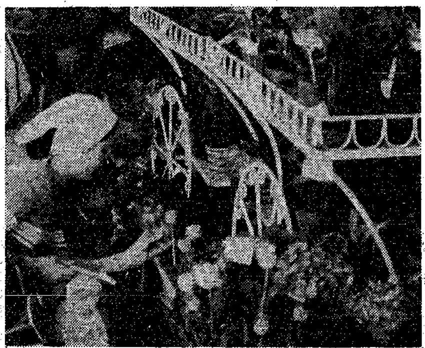

■……サルビヤ，マツバボタン，オジギ草，ハゲイトウ，アサガオなどの種まき時期です。
■……アサガオは手入れもやさしく，露地植え，鉢植えともさしてむずかしいものではありません。
■……育てる喜び，ふえる楽しみ，つくり出す楽しさ，どうぞあなたもこの楽しみにふみ込んでください。
■……暖くなるにつれて害虫が出てきます。キク苗，バラ類などにアブラ虫がつきますので硫酸ニコチンをかけてください。

（カット写真は，デパート前で花を求める親子づれ）

ガラクタ引き受けます

—6月11日まで清掃月間—

縛ってほしいポリ袋の口

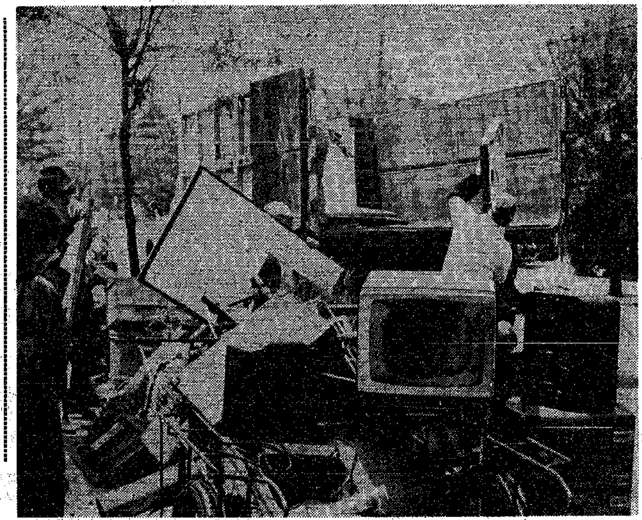

テレビ，家具など不用品が278トンも出た去年の〝ふだん出せないごみの収集〟

春の特別清掃月間が、五月十二日から六月十一日まで、一カ月間にわたり行なわれます。

日ごろから市民ぐるみの協力で健康で住みよい町づくりが進められていますが、この清掃意識を一層高めるため、市ではこの期間中に各種催しを行なってゆきます。

なかでも、テレビ、家具など「ふだん出せないごみの収集」は市民からの要望も多く同月間の中心となっています。洗濯機、冷蔵庫、危険物、ラジオ、庭木など不用なものをどんどん出してください。

昨年は春、秋両月間で二百七十八トンも出され好評でした。

今回の実施方法は、大掃除とタイアップし、自治・町内会単位で行ないます。収集日については実施四日前までに市から自治・町内会長さんへ通知いたします。

まだまだごみの出し方の悪い町内もあることから「正しいごみの出し方の現地指導」にも力を入れます。たとえば、①ポリ袋の口をよくしばる②バケツにはフタをきちんとする③水切りをよくする④ごみを出す期日、時間を必ず守るなどを指導するほか、悪質なステーションには職員が監視・指導します。

今までの傾向として、高級住宅地ほど、ごみの出し方の悪いのが現状です。

その他、おもな催しとして「不法投棄の取り締まりとその処理」「道路側こう、公園など公共施設の清掃」などを行ない、この運動を積極的に進めてゆきます。皆さんのご協力をお願いします。

頭2ケタを覚える

ひき逃げ　警察へナンバー通報を

自動車の増加とともに、悪質なひき逃げ事故が最近激増しています。昨年、市内で起きたひき逃げ事故は八十二件。そのうち七十八件が警察に検挙されています。

検挙のきっかけの四十%は被害者、目撃者のナンバー確認によるもので、犯人検挙にはナンバー確認が一番効果的です。

「もし、ひき逃げ事故を目撃された場合は次の順序でナンバーを覚え、通報してください」と警察では皆さんに呼びかけています。

覚えるコツ

①車の型（トラック、乗用者、ライトバンの別）

②車の色（〝ピースの箱の色〟のように具体的に）

③ナンバー　(ア)四つの数字のうち最初の二つを覚える。たとえばナンバーが「新五あ二二—三四」なら「二二」を覚える。(イ)新潟ナンバーかどうかを確かめる。前の例で言えば、「新」が新潟ナンバーであることを示しています。(ウ)ダンプカーの背番号もナンバーと同じ要領で覚えてください。(エ)事故を目撃された方は被害者の救護のため、せっかく覚えたナンバーを忘れることがあります。ナンバーはすぐメモしてください。

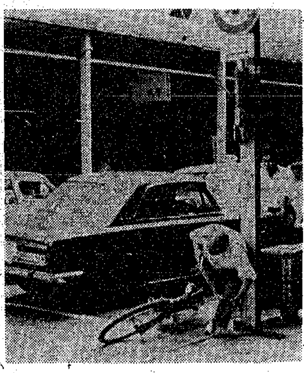

交通事故はいつ、どこで起きるかわかりません。

57人に委嘱

交通指導隊員

新潟市交通安全対策協議会はさる四月二十五日、西署管内の交通指導隊員十二人に委嘱状を渡しました。これで中央署管内の三十二人（昨年五月委嘱）、東署管内の十三人（四月一日委嘱）と合わせて、市内の指導隊員が全部決まりました。

指導隊員は無給で、委嘱の日から二年間、小・中学生の交通安全指導、老人の保護などに献身されています。

〈東隊員〉飯島幸七（松浜町）真島明（濁川）小林滋男（春日町）大島隆（天神尾）大関穂（天神尾）丸山茂雄（万代）山崎国治（樋口）田辺善作（山木戸）柄沢邦夫（山木戸）小出鵬（山ノ下町）三膳伸吾（上木戸）有田弘（鳥見町）吉岡平蔵（鳥見町）

〈西隊員〉弦巻勝也（小新）込山芳司（平島）樋口虎蔵（小新）金田俊雄（小新）高田高治（小新）白井英夫（小新）中野米一（坂井）広川寛（亀貝）早川勉（新通）保苅正年（内野町）中野末蔵（内野町）青柳和（内野町）

〈中隊員〉渋谷和樹（斎居町）井筒吉二（湊町通）加治勇（関屋田町）池濤（医学町）寺山庄蔵（白山浦）稲積三郎（医学町）斎藤好喜（浜浦町）斎藤由夫（関屋下川原）遠藤武（学校町）柏谷正之助（西堀通）磯部豊三郎（田中町）清水憲則（東中通）長井友次郎（古町通）金沢光雄（二葉町）増子昭（古町）吉田誠（見方町）本間保（湊町）兵藤正（並木町）奥村文三（湊町）石田弥太郎（東湊町通）佐藤勉（毘沙門町）鎧坂脩市（湊町通）小出満（附船町）井上悌二（上大川前町）高井徳衛（栄町）諸橋正（横七番町）中野良一（附船町）渡辺弘（川端町）中野敏夫（西湊町通）倉島亮一（営所通）湯浅信成（学校町通）五十嵐芳雄（寄附町）

市役所あんない ⑰

—商業観光課の仕事—

○…商業観光課は市役所五階の柾谷小路側にあり、職員は坂田課長以下十八人です。

○…同課の仕事は読んで字のごとく、新潟市の商業と観光を発展させることです。係りは商業係、貿易物産係、観光係の三つに分かれています。

○…商業係の主な仕事は商業の振興、中小企業金融、露店市場の管理に関することです。商業の振興策として商店街の診断を行なったり、商店経営者・店員などに対して講習会や研修会を積極的に開いています。

中小企業金融としては中小企業特別融資、中小企業近代化資金など五つの融資制度があります。そして商・工・サービス業に対して約六億円の貸し出しを行なっています。

また中小企業が五十万円以下の資金を金融機関から借りた場合、保証協会の保証料を全額払っています。

○…貿易物産係は貿易の振興と物産の販路拡張が主な仕事です。沿岸貿易を振興させるためにダリイントルグ（極東貿易事務所）の新潟設置やナホトカ航路の開設などに力を入れています。

他方、家具、食料品、雑貨など新潟市の物産を全国各地に売りこむために、各地で開かれる物産展、見本市などに積極的に参加しています。

また飛行場の拡張や白新線・羽越線の輸送力増強などもこの係りの大切な仕事です。

○…観光係は観光に関することと課の庶務の仕事をします。同係りはとやの湖桜まつり、新潟まつりなどの観光宣伝や、観光施設の充実をはかって、各地に観光PRを行なっています。

先に決まった「砂山の詩情が招く新潟市」の観光キャッチフレーズを募集したのもこの係りです。

商業と観光の発展

—沿岸貿易にも力を投入—

カット写真は商店新入社員の講習会風景。

そばの山文
新潟市古町6　電話(0252)22-3027・9543

カーテン取付　カーペット敷込
ご用命は最高技術の
KK新装へ
上大川前通四　TEL二九一—三九一

産科・婦人科
入院随意
苅部病院
花園町1（新潟駅前交番・徒歩3分）
電話(44)2587〜8

＜住宅金融公庫＞
申し込み受け付け中!!
お申し込みの方法がいっそう有利になりました

豊かなくらしと明るい未来に
新潟信用金庫
西堀前六　高見ビル四階
電話(28)一七二一〜三番

内科・放射線科　診療時間9〜5時
新潟ビル診療所
牧　徹
新潟市古町6・新潟ビル3階
電話　22−4600番

N360シリーズ
●試乗用はいつでもどうぞ●
この広告をご持参で、ご試乗申し込みの方にもれなく粗品を進呈いたします
新潟ホンダ販売株式会社
旧駅前（万代1丁目2番13号）電44—1430・1431

きものと帯
織元より直接皆さまのお手元へ
美しいきもの
おし木呉服店
関屋本村町1（念仏寺上手脇）　電話66-2047・3880