市報 にいがた

昭和44年2月15日発行

No. 218

月3回5・15・25日発行 定価 1部3円 （昭和30年9月20日 第三種郵便物認可）

発行所 新潟市役所 新潟市西堀通り6番町866 電話 代表 ㉙1000
編集人 中島正二
印刷所 （株）文明堂印刷所

市の人口

		前月比増
人口	379,860	(96)
男	186,230	(6)
女	193,630	(90)
世帯数	106,299	(474)

43. 12. 31 現在

進む可動堰のクイ打ち

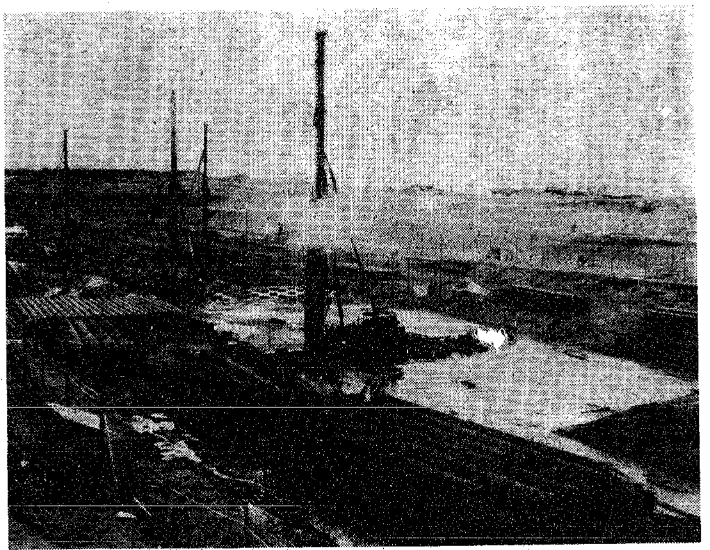

寒風をついてクイの打ち込みが盛んな関屋分水の可動堰工事

関屋分水

橋の建設は新年度の予定

分水路に二百メートル級が四本も

建設省による関屋分水工事がダイナミックに進められています。そして四十四年度からは、分水路にかかる四本の橋が着工される予定です。

関屋分水工事の可動堰（せき）建設のため、基礎クイ打ち込み工事が、寒風の中で盛んに行なわれています。

これまで関屋分水工事に投入された金は用地買収費も含めて四十七億となっています。さらに四十四年度から四十六年度までには、七十五億円も投入される予定になっています。

四十四年度からは、分水路にかかる有明大橋、浜浦橋、堀割橋、関屋大橋などの着工が予定されています。

北陸地方建設局の計画によると有明大橋は幅十六メートル、長さ二百六十メートルで、国道一一六号バイパス（西小針線）の上にかかりますが交通の混乱を避けるためウ回路を設けることになっています。

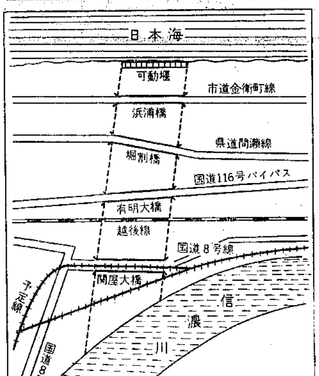

文京町から浦山につながっている県道新潟―間瀬線（有明線）にかかるのが堀割橋。この橋は幅七メートル、長さ二百二十四メートルになり、現在の有明線の上流五十メートルの所に建設されます。従ってバス路線は橋の完成まで使用できます。

市道金衛町―浜浦線にかかる浜浦橋は、幅六メートル、長さ二百二十九メートルで、上流にウ回路が設けられることになります。

一番上流にかかる橋が関屋大橋です。幅十六・五メートル、長さ二百二十六メートルで、国道八号線と電車軌道が通ることになります。

この橋は、現在の国道より約二百メートル海側に建設されるため、現在の道路と軌道は橋の完成までそのまま使用することができます。

これら四本の橋とは別に、国鉄が越後線の鉄橋を建設することになりますが、現在の線路より海側に建設するため、鉄橋が完成するまでは使うことができます。

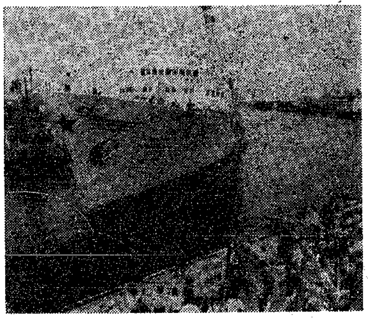

昨年6往復した トルクメニア号の出航風景

新潟―ナホトカ航路 臨時配船二便決まる

このほど新潟―ナホトカ航路に今夏の臨時配船二便が決まりました。

これは「日ソ旅行社」（東京都千駄ケ谷、新川士三郎社長）がモスクワのソ連海運省と直接配船を契約したものでソ連客船をチャーターして、同航路に二往復就航させることになったものです。

この二便とも日ソ旅行社が募集した団体客を各二百人乗せて出航することになっています。

第一船は新潟を七月十五日に出港、同二十九日帰港。

第二船は八月一日出港、同十四日に新潟に帰港する計画になっています。

このチャーター船には、昨年この航路を六往復して、市民におなじみになっている「トルクメニア号」（五、二三〇トン）か、同型の姉妹船になる予定です。

質問箱

市のPR絵ハガキを販売して……

秋葉通2 伊藤福広

〈問い〉

一月二十五日号の市報にいかがで「絵ハガキで市をPR」は、まことにいい企画でヒットだったと思います。

メンバーも新潟市になじみのある先生方で、関心をひくものであろうと想像されます。私も入手したいものと考えていますが、価格と販売所をお知らせ願います。また、宮中の新年詠進歌は、一人一首に限るものでしょうか。お題にかなうものなら何首でも献進できるものかお知らせください。

〈お答え〉

絵ハガキは、県外から新潟市を訪れる人々に、無料でさしあげることを目的にして作られたものです。

そして新潟市のPRに一役買ってもらおうというもので、市販はいたしておりません。

新年詠進歌は、お題は「花」です。おたずねの件について調べましたが、一人一首で未発表のものということです。また応募の要領は、半紙一枚に毛筆で本人が書く。書式は半紙を横に二つ折りにして、右半面にお題と歌、左半面に住所、氏名（ふりがなつき）、生年月日、職業を書くことになっています。応募期間は九月一日から十月十日までとなっています。

市政モニター募集

応募論文添え広報課へ

市では，皆さんの意見を市政に反映させようと「市政モニター」を次の要領で募集しています。

◆募集人員　30人
◆資格　20歳以上の市民
◆任期　1カ年
◆仕事の内容　2月に1回以上，アンケートに回答していただく。また随時意見をお寄せいただいたりします。
◆応募方法　市政に関する意見を400字詰め原稿用紙2枚以内にまとめ住所，氏名，年齢，職業を明記，市広報課へ。
◆締め切り　3月15日

5年で4割ふやす
〈興銀〉の
ステレオ貯蓄

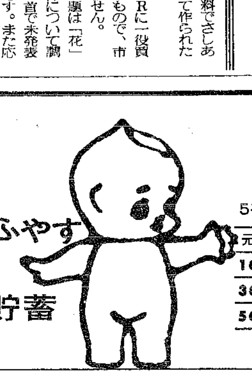

5年で4割ふえるステレオ貯蓄例

元金	5年後償還額	増加率
10万	140,245円	40.2%
30万	422,690円	40.8%
50万	704,424円	40.8%

割引興業債券・期間1年 ワリコー 年利回り6分2毛余・無記名

日本興業銀行新潟支店 新潟市西堀通六（市役所隣） TEL(代)㉙2331

利付興業債券・期間5年 リッキー 年利回り7分3厘・無記名

孫にプラモデルをねだられても

ピクともしない そんな余裕のあるくらしが築けます。退職金は、元金が安全で、その上、大きくふえる、リツノーをお選びください。期間も5年とお手ごろです。

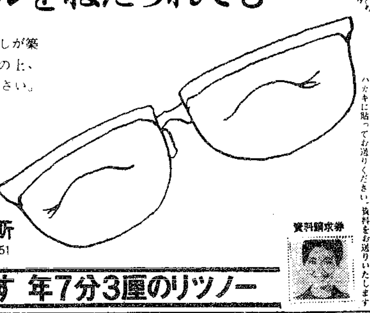

リツノー

期間5年　無記名　年利回り7分3厘

農林中央金庫新潟支所 新潟市寄居町344の1 TEL㉒4151代 〒951

資料請求券

ハガキに貼ってお送りください。資料をお送りいたします

退職金を大きく生かす 年7分3厘のリツノー