消費者行政室で　クリーニング調査

料金にかなりの差

利用はワイシャツがトップ

市が消費者モニター四十人を対象に調査した「クリーニング」アンケートがこのほどまとまり、料金の高低差が二～三倍もあることがわかりました。

◇**利用状況**　グラフのように「利用している」五七・五%、「時々利用している」四二・五%となっています。また「利用していない」と答えた人はだれもいませんでした。

過去一年間にクリーニングに出した品物の順位は、ワイシャツ、背広、ズボン、スカート、オーバーの順になっています。

◇**料金**　別表のように高低の差が二～三倍もあります。

他のサービス料金と比較してクリーニング料金は高いか安いかという質問に対して、「高い」二二・五%、「安い」一〇%、「普通」五七・五%、「わからない」一〇%となっています。

技術上の失敗から損害を受けたかという質問には、「ある」三〇%、「ない」七〇%となっています。その弁償については、「弁償した」四六・二%、「弁償しない」三〇・七%、「その他」二三・一%です。

◇**サービス**　接客態度はどうかに対して「よい」六五%、「悪い」二・五%「普通」五%、「その時、その人による」二二・五%となっています。

◇**利用上の心得**　品物の繊維、縫製などを調べてクリーニング店に知らせるかに対して、「知らせる」一五%、「知らせない」二七・五%、「知らせることもある」五七・五%となっています。

なお、クリーニングについての苦情、要望は新潟県クリーニング環境衛生同業組合（礎町二、電29－一九四一番）へどうぞ。

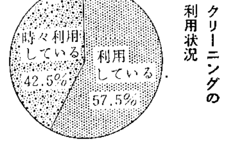

▲クリーニングの利用状況

▼最低料金と最高料金の表

品目	最低	標準料金	最高
ワイシャツ	30	60	70
背広上下	250	550	550
オーバー	300	550	550
ズボン	120	200	350
セーター	80	100—140	200
婦人服	200	350—450	450
婦人コート	200	400—500	500
ワンピース	100	300—400	450

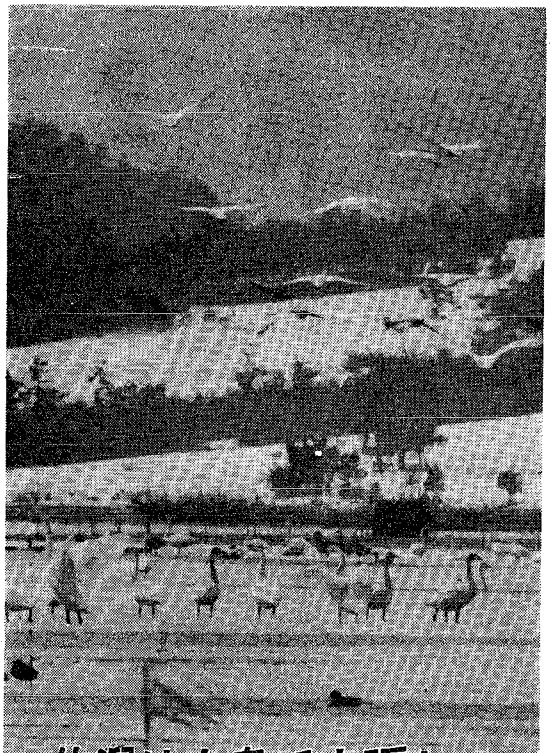

佐潟は白鳥で大賑わい

戦後最高の700羽が飛来

白鳥よはばたけ
力強くはばたけ
水面をはげしくけって
北国へ飛び立つとき
われらも佐潟の　ほとりの
学舎（まなびや）を去る
君たちに
負けないように
力強くはばたこう
輝かしい未来に向って
赤塚中三年C組の合作

昨年十一月末に七羽が飛来して以来、白鳥は続々とふえて、一月二十八日には戦後最高の七百羽を数えました。

二月中旬か下旬には、佐潟はじまって以来の千羽を越えるのではないかと予想されています。

こんなに多くの白鳥が来る理由は、えさになるハスやマコモが佐潟にたくさんあるからです。

（写真は赤塚中学校藤田教諭撮影）

新潟の文化財

和船模型など九点

先人の遺産を火災から守ろう

先月の二十六日は文化財防火デーでした。この日は、昭和二十四年一月二十六日に法隆寺が焼失したことから、国民の宝である文化財を火災から守ろうということで生まれた日です。

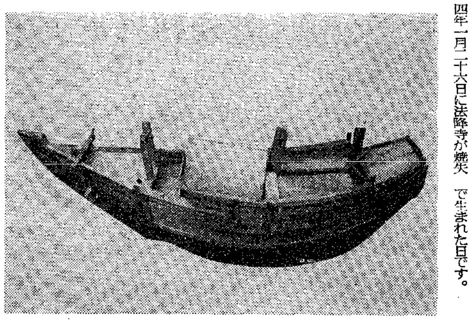
（和船模型─和船研究の重要資料となっています）

ところで市内には国指定文化財と県指定文化財あわせて九点あります。これらは私たちの先人が残してくれた遺産であり、市民の宝とも言うべきものです。

そこで市内にはどんな文化財があるのか、主なものを紹介してみました。

国指定文化財

☆**不動明王二童子像**　沼垂の法光院にある絵の軸物です。製作年代は鎌倉後期。

☆**奉納和船模型**　西厩島の金刀比羅宮に模型が二十八点あります。この和船は幕末頃の船問屋などが、商売繁盛と海上安全を祈って奉納したもの。

☆**旧新潟税関**　緑町にあり、明治二年に建てられたもの。明治初期の税関建築物としては日本で唯一のものです。

☆**旧県会議事堂**　一番堀通の白山公園のとなりにあります。明治十六年の建て物で、英国風の洋式建築です。日本にある最古の議事堂建築物です。

県指定文化財

☆**鳥屋野の逆さ竹**　鳥屋野の西方寺境内の竹やぶにあり、古くから越後七不思議の一つとして有名です。

☆**木造菩薩立像**　西堀三の瑞光寺にあります。

☆**木造薬師如来像**　松崎の薬師庵にあります。

☆**堀直寄文書**　新大人文学部の所蔵。

☆**池大雅の南画**　敦井栄吉氏の所蔵。池大雅は江戸時代の画人。

愛の呼びかけ

―うちの子もよその子も―

◦なまけ休みは　心の弱さからです。
原因を調べて　励ましましょう。

◦酒とタバコには　手をふれぬ
自制心をもたせましょう。

―新潟市青少年補導センター―

市長雑感

都市河川の問題点

○…全国各都市の市長が集まった席上、よく〝都市河川〟のことが問題になる。いや、最近は全国市長会の主要テーマにさえなってきている。

○…「春のうららの隅田川、上り下りの舟人が…」と小学生唱歌で習った東京の隅田川は、いまでは川幅こそ昔のままだが流れる水はまっ黒く、そのうえドロンとしている。川水と呼ぶのも適当でないような状況である。

○…新潟市を流れる信濃、阿賀の両河川も、近年はよごれる一方で、その対策に頭を痛めているのが実情だ。

○…桃太郎の昔ばなしには「おばあさんは川へ洗たくに…」とあるが、いまの子供たちは「本当にあんなよごれた川で洗たくができるだろうか」と疑問に思うかもしれない。事実、川で洗たくをする人の姿は、よほど山奥へでも行かない限り見られなくなっている。

○…〝川水のよごれ〟のほかに、水害の危険度が増していることが都市河川の問題点である。近年はひとたび雨が降るとすぐにあふれる、という傾向が強くなってきている。自然の状態だと、降った雨水は地表水、地下浸透、蒸発に三分される。だが道路舗装、構造物の建築などの、いわゆる都市近代化に伴ない、地下浸透分は年々減る一方だ。そして川へ流れ込む地表水の量が急増しているようだ。

○…そのために、水害のときよくいわれる〝鉄砲水〟という現象が起きやすくなっている。信濃川の場合も、いま工事の進んでいる刈谷田川の改修が終わると、大雨の際は新潟市内も水害の発生する恐れがある。もっとも、関屋分水の掘削が終わり通水ができるようになれば問題はなくなるが…。

○…時代の急激な変化については、あらゆる面で痛感されるところだ。のどかな田園風景が一年とたたぬ間に工場が軒を連ねる工業地帯になったり、アパートが立ち並ぶニュー・タウンに変化することなどは、もう日常茶飯事となりつつある。

○…人口が過度に集中することによってもたらされる新しい都市問題、逆に人口の減少で自立困難になった山村など、行政の問題にも時代の強烈な投影がみられる。

○…都市河川に限らず、市政をとりまく環境は、年とともにきびしくなる一方である。

新潟市長　渡辺浩太郎

内科・放射線科　診療時間9～5時
新潟ビル診療所
牧　徹
新潟市古町6・新潟ビル3階
電話　22－4600番

産科・婦人科
入院随意
苅部病院
花園町1（新潟駅前交番・徒歩3分）
電話（44）2587～8

おいしいお酒
まいぶ
小松原醸造

個性的な髪で
チャーミングな
あなたに……

資生堂ビューティチェーン
いちむら美容室
西堀前通り8　電話（22）6751

ご卒業・ご就職
きもの・黒絵羽織
寝具・ふとん
ご結婚のきもの
おしゃれのきものと新しい寝装品
大市呉服店
本町5／新潟チケット

N360シリーズ
●試乗用はいつでもどうぞ●
この広告をご持参で、ご試乗申し込みの方にもれなく粗品を進呈いたします
新潟ホンダ販売株式会社
旧駅前（万代1丁目2番13号）電44―1430・1431

1年もの最高利廻り
ワリショーでまず50万円
割引債なら
ワリショー
期間1年・無記名
年利廻り6分2毛余
商工中金　新潟支店

古町四 富士ビル三階
電話（代）㉙三八五五番へ