音楽教室は花盛り

楽しいふんい気で練習

演奏会などにも参加して活躍する音楽教室の皆さん

市教育委員会では、昨年十月十日スポーツと音楽都市宣言を行なって以来、音楽に親しむ人口を広げようと、各種音楽教室を積極的に開いています。

これまでも成人学校などで、教科の一環としてギターやコーラスの講習を開いてきました。

そして、これに参加した人たちは講習が終わった後も、自主的にギタークラブとコーラスクラブ新潟混声合唱団を結成して、いまでもみんなで音楽を楽しんでいます。

教育委員会では、この実績などから昨年十二月に音楽教室を開きギター科は八十人が参加、中央公民館で毎週火・金曜日に。コーラス科は約六十人が参加して、毎週火・木曜日に二葉幼稚園(西中町)で一生懸命練習に励んでいます。

また、一月からは、マンドリン科、尺八科、立笛リコーダ科、アコーディオン科などを開いています。

同委員会は、新しい会員を四月に募集する予定にしています。このほか、音楽教室を充実するためバイオリン科や謡曲科などの新設も検討を進めています。

スリップ事故に注意

交通安全スローガン決まる

新潟市交通対策協議会では、昭和四十四年の交通安全スローガンを次のように決めました。

子供向け
▼みんなで歩いているときも、一人一人がよく注意

運転者向け
▼急停車されてもよい距離、よい速度

歩行者向け
▼親がまず手本を示そう、正しい横断

同協議会では、年々、交通事故が増加しているため、各月毎に重点推進事項を決め、まず一～二月は積雪と凍結時のスリップ事故防止を中心に、市民の皆さんにご協力を、と呼びかけています。

年金保険料が改正

月額で五十円アップ

国民年金保険料が今月から改正されました。これは最近の物価上昇や社会生活の変化に応じ、その時々の生活水準に見合った年金を給付しようというためのものです

▲改正額
①三十四歳までの人　月額二百円が二百五十円に。
②三十五歳以上の人　月額二百五十円が三百円に。

なお国民年金課では、会社、工場、官公庁の年金制度（厚生年金船員保険、各種共済組合など）に加入していない二十歳以上六十歳未満の人は、当然加入しなければならないので早く加入の手続をといっています。

また、同課では公簿などを調査して、該当する人には国民年金手帳を作り、これを送付して必ず加入するように奨めることにして、いまその準備を行なっています。

まだ加入していない人は、市役所二階の国民年金課、または地区事務所、連絡所で手続きをしてください。

"観光写真コンクール"

入選作大和デパートで展示会

新潟市、市観光協会、商工会議所の主催で募集した、明治百年記念第十八回観光写真コンクールの入選者が、このほど決まりました。

このコンクールには、約七百点の応募があり、厳選審査の結果次の方々が入選しました。

そして、この入選作品は、一月三十一日から二月五日まで、大和デパート八階サロンで展示会を開きます。どうぞ傑作揃いですので、市民の皆さん多数のご来場をお待ちしています。

▼モノクロの部
推薦　天明町　十二時男。特選　天明町　熊谷一雄、弁天町　西沢利一。入選　桃山町　蒔田鉄弥、蒲原町　高橋悌一、新発田市　渡辺網雄、新津市　西山三夫、白山浦二　青木丈夫、沼垂東一　長谷川イツ、沼垂一　長谷川智平、物見山　渡辺幸雄。

▼カラーの部
推薦　川端町六　関谷吉郎。特選　水島町　片山満、信濃町　横谷民夫、堺市　窪田光夫。入選　柴竹山　長谷川精二、西大畑町　真島良弘、横七ノ五　鍋井清一、山木戸　酒井昭治、下場　渡辺喜代治、西蒲原西川町　細貝曽巳。

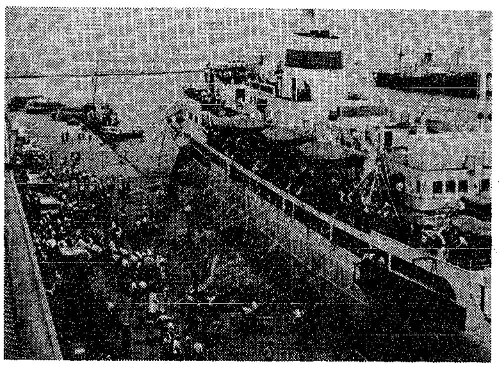

推薦となった十二時男さんの「出港」

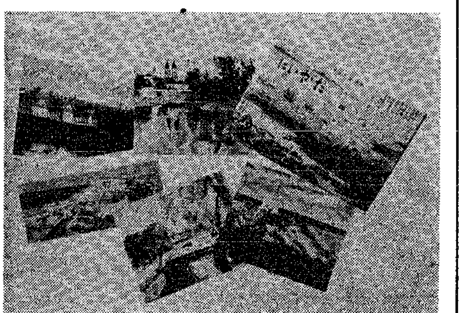

「絵ハガキで市をPR」

新潟の明治 大正を描く

市商工労働部では、このほど明治、大正時代の新潟市を詩情豊かに描いた絵ハガキを作りました。

これは、市を訪れる県外からのお客さんに贈り、市のPRに役立てようというものです。

この絵ハガキは、市内で活躍しておられる関屋俊彦、富川潤一さんら五人の画家が描いた「万代橋の夕照」「異人池とカトリック教会」「東堀と柳に橋」「灯台」「日和山海岸」の五枚一組みになっています。

そして一枚一枚に、会津八一、与謝野晶子、北原白秋、相馬御風の歌が読み込まれています。

市長雑感

排雪の時代

○…ことしの雪は、里雪型と山雪型の中間だそうで、新潟市も三十六年来の大雪に襲われ、交通の渋滞などで市民生活に大きな影響が心配されたが、そのつど市民の皆さんからご協力をいただき、どうにか切りぬけてこられた。

○…私は正月早々から上京して、自治省の柴田次官に豪雪に対する特別交付金について陳情をした。このとき高田市長から電話で、学校の児童まで動員して除雪をしているとー実状連絡があったが、まことに天気のいい東京の児童と比較して、苦労をしていることを思い合わせて、暗然たる気持ちで陳情を続けた。

○…東京では昨年、二十数㌢の積雪で災害だと大騒ぎしたことは皆さんも記憶しておられるだろうが、新潟県で一㍍、二㍍の積雪でも災害にならないのはどうしてだろう。我々が声を大にして国に対して働きかけなかったため、理解をしてもらうことができなかったのではないか。また、我々自身、知らず知らずにアキラメのムードがあったのでは、とも反省している。

○…雪が降る、車がストップする。これが市民生活に影響を及ぼすのは東京でも新潟でも同じことだ。現在は生活様式も進み、交通機関の発達で生鮮食品でも、その他の製品の搬出入も車が主体になっている。しかし雪に対する対策が昔ながらであることは事実だと思う。除雪人夫を集めるにも、人がいないーこれは過疎問題とも関係があるが、これからの除雪は機械化でなければならない。

○…ある新聞社の支局長がいっていたが、「いままでは除雪という言葉より雪を捨てること、つまり排雪の時代だ」これは当を得ていると思う。除けただけで雪を捨てなければ交通も困難になるのは当然だと思う。

○…私たちは、雪が降っているときは、大変だといって除雪するが、とけてしまうと災害ということを忘れてしまう。雲散霧消という言葉があるが、雪も夢のような災害で夢のように消え、夢からさめたように春がきて忘れ去られる。これでは、本当の対策を考えることができない。真にこの災害の実状を訴え、国から理解してもらうためには、このムードをまず捨てなければならない。

新潟市長　渡辺浩太郎

寒い二月をあたためるホットなサービス二つ！
1 宿泊《半額》サービス
2月1日～25日まで
シングルルーム 一〇〇〇⇩五〇〇円
和室（お一人）一五〇〇⇩七五〇円
2 中国料理《出張》サービス
本場の味がご家庭で召上れます
もちろん!!出張調理もいたします
お一人様 六六六円より
新潟駅裏とやの湖
ホテル東華楼
☎四五－四四〇一

(株)海老花や本店
沼垂四ツ角 ㊹五五四二 ㊺一七五〇
冠婚葬祭の専門店
(株)海老花や新潟支店
関屋恵町（旧競馬場正門前）㊅四八二八
高級宮型霊柩車
花環・慶弔・生花

楽器のデパート
ピアノ オルガン 教育楽器 アンプ・レコード ギター各種
県庁前の しろせ楽器
東中通1 電話 22-8303番 29-0836番
古町店 古町4 電話 23-5468番

スキー用品とスキー服装
ナカヤスポーツ
本店 本町8 TEL㉙2671
支店 古町6・駅名店デパート内
古町四富士ビル三階 電話（代）㉙三八五五番へ