市報 にいがた

昭和43年9月25日発行

No. 204

毎月3回5・15・25日発行 定価 1部3円 （昭和30年9月20日第三種郵便物認可）

発行所 新潟市役所 新潟市西堀通り6番町866 電話 代表 ㉙1000
編集人 中島正二
印刷所 （株）文明堂印刷所

市の人口

人口	378,496
男	185,646
女	192,850
世帯数	104,817

43.8.31現在

市議会

道路整備中心に補正

太郎代小の仮校舎復旧費も

九月定例市会が十二日から二十一日まで開かれ、一般会計補正予算案などを審議可決しました。

一般会計では、五億四千九百万円を追加、総額九十四億六千六百万円になりました。この追加のうちおもなものは次のとおりです。

新潟バイパスの側道（市道）建設用地の購入費が三千七百万円。

道路の舗装と新設、側溝（こう）や交通安全施設、寺尾と平島線などの都市計画道路事業などに一億五千三百万円が追加されました。

それにハシゴ付き消防自動車を千九百万円で購入します。現在、五階以上のビルが七十七、三階以上のビルは千二百もあります。しかし十五㍍まで伸びるハシゴ車が二台あるだけでした。そこで三十㍍まで伸ばせるハシゴ車を購入することになったものです。

このほかは九月二日焼失した太郎代小の仮校舎建設費七百万円、それに小中学校の校舎や特別教室建設費など千三百万円です。

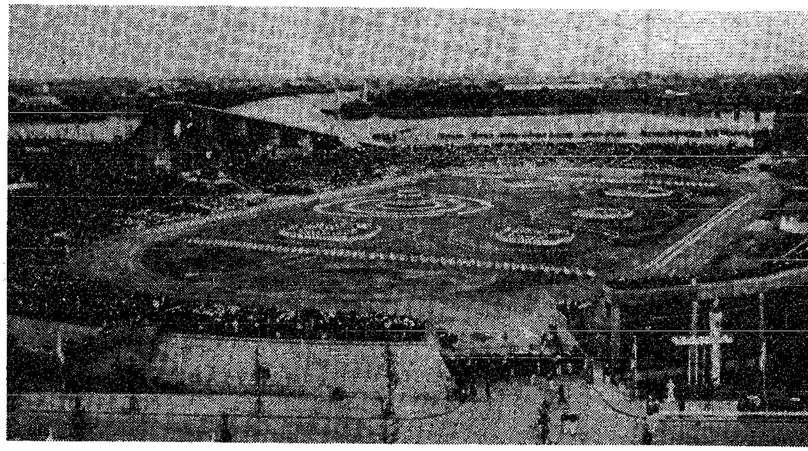

スポーツ都市"新潟"の機運が盛り上がった新潟国体（開会式マスゲーム）

スポーツ 音楽 都市を宣言

三十九年六月新潟市で行なわれた、第十九回国体には県民挙げての努力と協力で、地方開催では初の天皇・皇后杯を獲得しました。

この力が新潟地震の早期復興にもつながったわけです。新潟市では明るく健康な町づくりと市民の情操教育を盛り上げようと、十月十日にスポーツと音楽都市の宣言を行なうことになりました。

10月10日 陸上競技場で記念行事

国体の開会式を再現 マスゲームなどが中心に

新潟市では十月十日を中心にスポーツと音楽の行事を行なおうと、いまその準備を急いでいます。この計画によると式典当日には国体の開会式を思いださせるようなマスゲームなどが行なわれることになっています。（この行事に関連した市民体育祭とスポーツ教室の開催日程は三面に掲載しました）

十月十日は陸上競技場を主会場に体育館、公会堂で多彩な行事が繰り広げられることになります。

陸上競技場

午前十一時三十分から ▽サッカー少年団紅白試合 ▽体操少年団演技 ▽幼稚園・保育園児、小学生、中学生、母と子のマスゲーム ▽婦人健康体操 ▽民踊

午後一時から宣言など式典が行なわれます。 ▽国旗と市旗入場 ▽宣言 ▽炬火入場と点火 ▽体育と音楽功労者表彰

午後三時三十分

▽秋田工業高校と新潟工業高校のラグビー試合

体育館

午後六時から ▽剣道少年団演技 ▽バスケットボール少年団演技 ▽日本鉱業対教育大学のバスケット試合

公会堂

午後六時三十分から ▽社会人による合唱 ▽アンサンブル演奏 ▽新潟交響楽団演奏 大合唱

なお十日のほかに市民体育祭が十二、十三日の両日、陸上競技場で行なわれます。このほか十一月に新潟出身のオリンピック体操選手加藤沢男さんらを招きます。また十月から各種スポーツ教室を体育館と宮浦中体育館、白山テニスコートで開きます。

公会堂で各種音楽会

音楽関係は公会堂で十二日（午後六時三十分）に邦楽、能楽、民謡の夕べ。十三日（午前十時）小中学生による青少年音楽会（午後六時三十分）吹奏楽と軽音楽、また十一月から三月まで、毎週一～二回学校や公民館で音楽教室を開き、愛好者を育てることにしています。

市長に手紙を出す旬間

ご意見をどうぞ 10月1日～10日

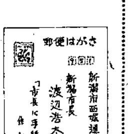

市民の皆さんの声を市政に反映させようと、十月一日から同十日まで四回目の「市長に手紙を出す旬間」が行なわれます。

これは市民の皆さんが日頃市政についてお考えになっている建設的なご意見、ご要望をハガキで寄せていただき、直接市長が拝見し市政運営の参考にするものです。

お寄せいただいたご意見ご要望には、原則として全部回答します。

昨年は百四十一通

昨年十一月行なわれた旬間のときには百四十一通、百六十四件が届きました。広報課では手紙を整理し、回答も一緒につけて"市報にいがた"に特集しました。

☆実施期間

十月一日から同十日まで

☆投稿方法

原則として官製ハガキで一枚一項目。住所、氏名のないものには、回答いたしません。必ず住所・氏名をお書きください。

☆あて先

上のハガキ記載見本のように書いてください。

質問箱

郊外の消防体制を聞かせて

〈問い〉 去る二日の太郎代小学校の火災はまだ記憶に生々しいものがありますが、こんな火災がまたいつか発生する、と思うとぞっとします。

消防活動の際、水利の便や消火施設、道路が狭い上駐車で消防作業が妨げられたなど種々問題がありましたが、郊外の消防体制をお聞かせください。

（市内内野 佐藤）

〈お答え〉 消防水利の悪い郊外での消防体制は次の通りです。①特に上水道のない地域には防火水槽や井戸の設置に努めている。②火災発生に備え水利確保のため、私有防火水槽、井戸または川や堀の所在を事前に調査している。③郊外の一定地域まで、消防署所からの距離を測ると共に出動順路を立てている。④消防署と消防団は常に担当区域内の水利や地形、建て物などの調査をしている。⑤出動する消防車は四台で、炎上中の場合二台、拡大の恐れのある場合七台それぞれ追加する。⑥火災現場付近に自動車を乗り入れないように指導している。

（市消防本部）

ひろば

市民性の高揚を痛感

未成年者の喫煙は法律で禁止されていることは勤労青年も学生も十分知っている。それにもかかわらずこの事を守らない未成年者がかなりいる。

この法律には罰則があり、科料として五十円以下が課せられることになっているが、適用されたことは聞いたことがない。金額が少ないので問題にしていないのかもしれない。

罰則は親権者や監督の立場にある人に適用されるので、叱られるのは親。「叱られないからしてもいいだろう」と法律違反を犯しているのだから困ったものだ。

歩行者の横断歩道での信号無視、自転車の無灯火、吸いがらの投げ捨てなど、公衆の面前で堂々としているおとなもかなり多いことは遺憾なことだ。

市民性高揚の必要を痛感しています。

（T・T生）

5年で4割ふやす 〈興銀〉の ステレオ貯蓄

5年で4割ふえるステレオ貯蓄例

元金	5年後償還額	増加率
10万	140,245円	40.2%
30万	422,690円	40.8%
50万	704,424円	40.8%

割引興業債券・期間1年 ワリコー 年利回り6分2毛余・無記名

日本興業銀行新潟支店 新潟市西堀通六（市役所隣） TEL(代)㉙2331

利付興業債券・期間5年 リツキー 年利回り7分3厘・無記名

ムリなく貯めたい100万円！

〈ダイ四〉100万円づくりの会なら、楽しみながら、確実に目標100万円を突破できます

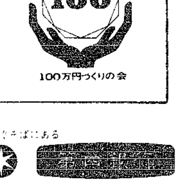

マイホームの基礎づくり、海外旅行、お子様の学資づくり… などコースもいろいろ。ご融資のご便宜もあります。