新川開発の偉業たたえ

高山蓮久寺に供養塔

さる七月一日、中野小屋地区高山の蓮久寺境内で、新川開発創業者供養塔"の除幕式が、土地改良区と地元関係者約百五十人が出席して盛大に行なわれました。

この塔の中央には、新川開発創業者供養塔、その左右に二十一人の創業者の名前と、そのいわれが刻まれています。

徳川時代には、新川は荒川に注いでいましたが、西川の水位が高く海抜ゼロ以の田が多い、西蒲原一帯は常に被害を受けました。

また、当時の西蒲原郡地方代官長岡と村上藩の領地に分割されていて、農民が共同で事業を行なうには、非常に困難な状態でした。

しかし水害から農民を救うため中野小屋村の伊藤五郎左衛門ら二十一人が発起人となり、新川を直接日本海に流そうと、文化年間（百五十年前）私財を投じ西川に底樋を通し、それに内野の金蔵堰を結び掘りました。

この新川開発の成功が契機となり、その後数回の改修が行なわれ、底樋は取り払われ、新川の上を西川が水路橋で交差しています。そして、西蒲原一帯は豊かな穀倉地帯に生まれ変わりました。

この偉業を後世に残そうと西蒲原土地改良区が中心となり、供養塔建設が実現しました。

創業者の伊藤五郎左衛門の五代目にあたる伊藤善助氏（西小針在住）さんは、「当時は総べて人力だったこと、新川開発の成功で新しく開拓した田を幕府が無償で取り上げ、工事費だけが借金となって残ったなど、当時の創業者は大きな犠牲を払ったことが、古文状などでもよくわかります。

今回の供養塔除幕式に出席して、先祖の偉業とその苦労がしのばれ、感無量でした」と語っています。

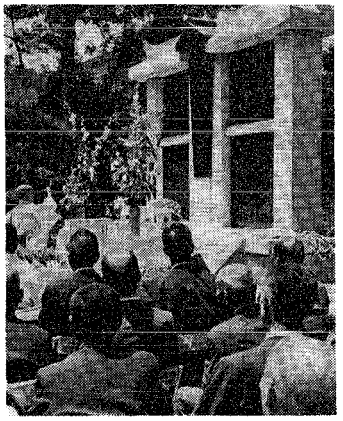

盛大に行なわれた供養塔除幕式

富士クラブが2連勝

朝起き野球123チームが熱戦

六月一日から、市教育委員会主催で行なわれた朝起き野球大会は、年々参加チームも多くなり、ことしは百一二三チームが参加しました。

この朝起き野球大会は、四十一年から始められ今回で三回目。全国でも、こんなに多くのチームが参加して、大規模な運営をしているところはありません。

この大会は、日曜日を除く毎日行なわれ、鳥屋野球場など四会場で、午前六時にプレーボールとなり、午前七時三十分までに終了します。

参加しているチームは、商店や会社など職場チームとクラブチームがおもなもので、みんな野球が好きでたまらない人たちです。

七月一日には、富士クラブとビクルスとで決勝が行なわれ、熱戦の末、富士クラブが優勝しました。

富士クラブは昨年も優勝、これで二連勝したことになります。

富士クラブのキャプテン渡辺英則（水沢家具勤務）さんは、「私のチームは、中学と高校時代の友人の集まりで、メンバーは二十名いますが、勤務の都合で練習する機会があまりなく、試合にはいつも九人が集まったこともあり、優勝できるとは思ってもいませんでした。優勝はチームワークと勤務先の皆さんの暖かい応援によるものと感謝しています」と喜びを語っていました。

優勝　富士クラブ
準優勝　ビクルス
三位　スナックロベリヤ
〃　東映フラッグーズ

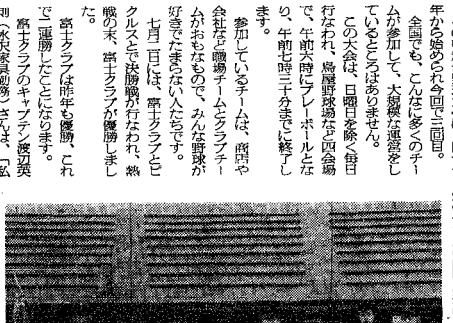

優勝旗と優勝杯を手に喜びの富士クラブナイン

絵で見る水泳教室

さあみんなで泳ごう

二十日は市民皆泳の日

さあさあ七月二十日は市民皆泳の日です。泳ぐということは、子供の時に習い覚えないと、あまり泳げないといわれています。そこで今回は、市体育課の員会東さんに子供が泳げるようにするための簡単な基本について、絵で説明していただきました。

❸ およぐ

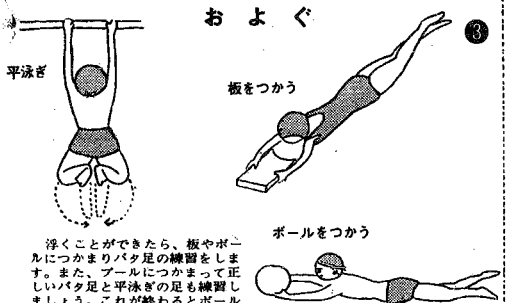

浮くことができたら、板やボールにつかまりバタ足の練習をします。また、プールにつかまって正しいバタ足と平泳ぎの足も練習しましょう。これが終わるとボールや板をとり、バタ足でも進むことを覚えます。

❶ 水になれさせる

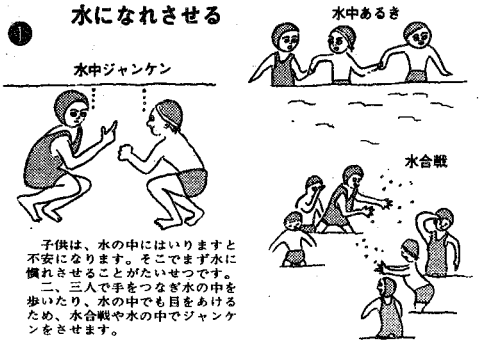

子供は、水の中にはいりますと不安になります。そこでまず水に慣れさせることがたいせつです。

二、三人で手をつなぎ水の中を歩いたり、水の中でも目をあけるため、水合戦や水の中でジャンケンをさせます。

❹ とびこみ

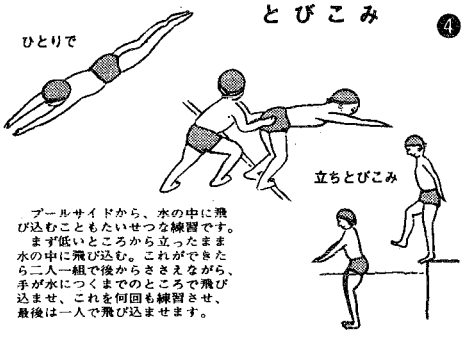

プールサイドから、水の中に飛び込むこともたいせつな練習です。

まず低いところから立ったまま水の中に飛び込む。これができたら二人一組で後からささえながら、手が水につくまでのところで飛び込ませ、これを何回も練習させ、最後は一人で飛び込ませます。

❷ うきかたとしずみかた

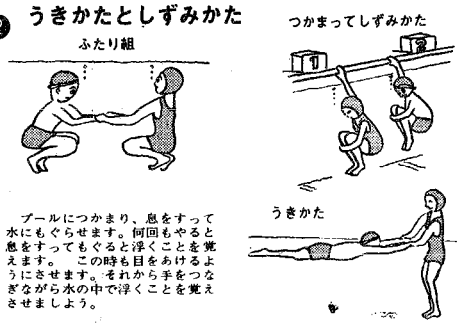

プールにつかまり、息をすって水にもぐらせます。何回もやると息をすってもぐると浮くことを覚えます。　この時も目をあけるようにさせます。それから手をつなぎながら水の中で浮くことを覚えさせましょう。

楽器のデパート
ピアノ・オルガン
教育楽器・ギター各種
レコード・アンプ
県庁前の
しろせ楽器
東中通1　㉘8303　㉚0836
古町店　古町4　㉟5468

お出かけに
すぐまにあう
既製服
在庫豊富　58サイズ
リバサ
新潟チケット加盟店
紳士服・新潟市古町5
紳士服部・まるたけデパート2階
婦人服・新潟市古町4

"イマ"すぐご入会ください！
北日本信販会員のみなさまに贈る
信販特別奉仕会開催中
10カ月払いまで手数料はかかりません！
大和デパートから現金でまったく同じお値段で奉仕品を更に月払いでお求めになれます。期間中(7月31日)までは、お買い上げの金額に関係なく10カ月払まで手数料はかかりません。大和と信販の心をこめたサービスですから、ぜひこの機会に信販の切手をご利用ください。
◎ご入会は簡単…職場で、グループで、個人で
信販の融資　融資額　1万円～30万円
低利・無担保・長期返済・手続簡易
お問い合わせ・お申し込みは…電話②31200・1210番へ
北日本信販
新潟営業所（東映前通6丁目上ビル）

今話題の
パン
頭の栄養素マロー入り
三信の
無漂白食パン
SANSHIN
良いパン　うまいパン
三信パン
新潟市寺尾新町　三信食品工業㈱
電話（0252）69－2025・69－2762