市報 にいがた

昭和43年7月20日発行

No. 199

毎月2回5日・20日発行（昭和30年9月20日 第三種郵便物認可）
定価 1部3円

発行所 新潟市役所
新潟市西堀通り6番町 866
電話 代表 (23) 1000
編集人 中島正二
印刷所 (株)文明堂印刷所

市の人口

		前月との増減
人口	373,248	+812
男	182,106	+460
女	191,142	+352
世帯数	100041	+720

43.5.31現在

僕らのプール！

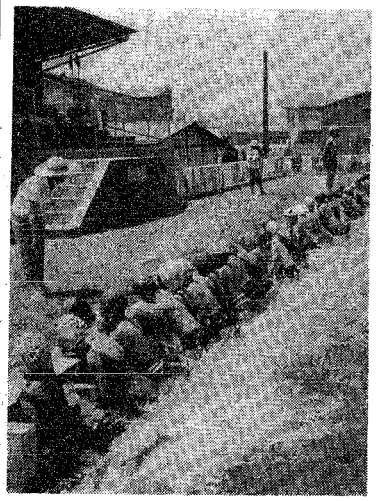

新しいプールで元気いっぱいの子供たち（笹口小）

まずバタ足の練習から

楽しい水泳シーズンがやってきました。ここ笹口小学校では、先月二十九日にプール開きが行なわれ、先生の指導のもとに、子供たちが元気いっぱい水と親しんでいます。

栄小など8月中旬完成

現在は30校にプール

ことしプールを造る学校は栄小と源兵衛小（八月中旬完成予定）、大郎代小と曽野木中（九月末完成予定）で、現在コンクリート打ちが行なわれています。

市内には小学校が四十七、中学校が二十二あります。このうちプールのある学校は、建設中のものを含めて、小学校で二十一、中学校で十二となっています。

プールは、深さ一・二メートル、長さ十三メートルの小さいプールですが、一つ造るのに五百万円から五百四、五十万円の費用がかかります。

このため、市では年次計画で毎年四プール位ずつ建設する予定です。

市教育委員会では「現在は中学校区に一つの割でプールがありますが、将来は各学校に一つずつにしたい」と言っています。

仲良くこうらぼし

精鋭六十七チーム

熱戦繰り広げる少年野球

恒例の少年野球大会は、さる六月二十日を初日として、新装なった海浜公園内の少年野球場で熱戦が繰り広げられています。

ことしの参加チームは昨年より十二チームも多く、少年ジャイアンツ、鉄腕アトムズなど精鋭六十七チームです。

市長の始球式のあと、ユニホームも新しいアピッコ選手が、グランド狭しと行ないまわり、健康で楽しいムードあふれる中で序試合を展開しています。

なお、決勝戦は今月の二十八日の予定で、今から優勝旗に期待が寄せられています。

優勝めざして堂々の入場行進

ひろば

公衆道徳を身につけよう

最近車が急激に増加してきて車の駐停や駐車などに私有地を無断で利用していくドライバーが多数いるようです。また子供の遊び場にバックで突っこんだり、方向転換に利用する人もいて、安心して子供を遊ばせることができません。車に限らず、市民の公衆道徳のそしさには驚かされます。

公園に行くといつも紙くずが散らばっており、ゴミ箱がすぐそばにあるのに、ゴミ箱を利用しない人が目立ちます。

このような他人の迷惑を考えない行為は、市内のいたるところで起っているものと思います。市民一人一人が公衆道徳をもっと身につけ、楽しく、安心してすごせる町にしたいものです。この点について、市ももっとPRして欲しいと思います。

I・M生（希望で匿名）

八月四日に市民水泳大会

申し込み7月31日まで

第五回新潟市民水泳大会が、市教育委員会などの主催で、八月四日（日）午後一時から海浜公園内の市営プールで行なわれます。

小、中、高校生を除いてどなたでも参加できます。

競技は三十歳未満男子、三十歳以上男子、女子の三グループに分けて行ないます。

種目は自由型、平泳ぎ、背泳ぎ、バタフライ、横泳ぎ、二百メートルリレー（四人一組）の六種目です。そしてリレーを除いて、各種目ともさらに五十m、百mの二種目に分かれています。

自分の好きな種目に何種目でも出場できますが、バタフライは十歳未満の男子、横泳ぎは三十歳以上の女子のみ参加できます。

参加を希望される方は、七月二十一日までに住所、氏名、年齢、性別、出場種目を明記して、一番堀通り、陸上競技場内、市教育委員会体育課へ申し込んで下さい。

なお詳しいことは同課（電66～八一二一）へお問い合わせください。

ゆたかな家庭づくりは……「ワリコー増額自動のりかえ」で

毎月1万円づつ積み立てた場合の計算例

期間	積立額	財産額	
3年	36万円	ワリコー額面	400,000円
		普通預金	5,678円
5年	60万円	ワリコー額面	710,000円
		普通預金	6,278円
6年8ヶ月	80万円	ワリコー額面	1,000,000円
		普通預金	3,497円

割引興業債券・期間1年 ワリコー 年利回り6分2毛余・無記名

日本興業銀行新潟支店
新潟市西堀通6（市役所隣）TEL (29) 2331

利付興業債券・期間5年 リツキー 年利回り7分3厘・無記名

ワリノー貯蓄で大輪の花を咲かせましょう

ボーナスをきっかけに、くらしの花を大きく咲かせましょう。〈ワリノー〉貯蓄がお手伝いいたします

●学資金づくり＝100万円
★たとえば ボーナス時20,000円＋毎月5,000円＝8年後1,037,959円

●結婚資金づくり＝50万円
★たとえば ボーナス時10,000円＋毎月5,000円＝5年3カ月後510,801円

●住宅資金づくり＝300万円 ★たとえば 手持資金はリツノー 1,000,000円
ボーナス時100,000円＋毎月10,000円＝4年7カ月後3,177,070円

★花いっぱい運動・ 今月の配布は≪三色すみれ≫≪ひな菊≫≪福禄寿牡丹≫です。

資料関係券 ハガキに貼ってお送りください。折れば、直ちに資料をお送りいたします。

農林中央金庫新潟支所
新潟市寄居町344の1 TEL (22) 4151㈹

ワリノー 期間1年・無記名 年利回り6分2毛余

リツノー 期間5年・無記名 年利回り7分3厘