市報 にいがた
昭和42年11月5日発行
No. 182

市の人口
人口 369,796
男 180,357
女 189,439
世帯数 96,243
42.9.30現在

毎月2回5日・20日発行 定価 1部3円（昭和30年9月20日 第三種郵便物認可）
発行所 新潟市役所 新潟市西堀通り6番町866 電話 代表 ㉘1000
編集人 中島正二
印刷所 （株）文明堂印刷所

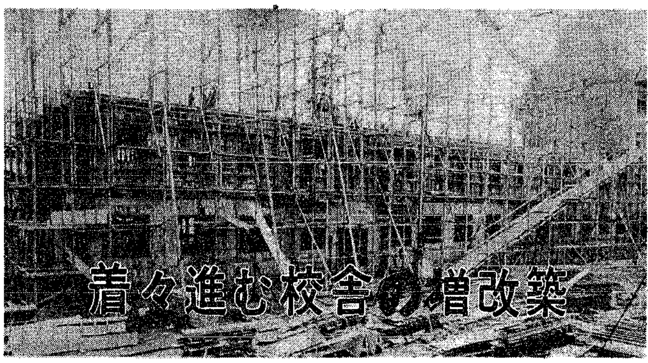

㊤二階仮わく組みにはいった木戸小学校
㊦鉄骨組みが全部完了した小針小学校

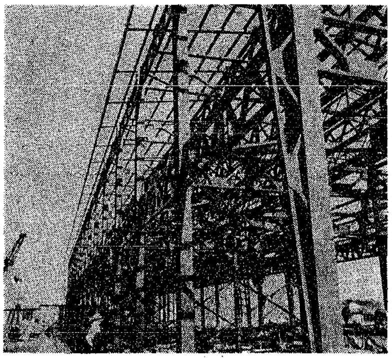

酒屋小など鉄筋四階に
白山高校には体育館

市の今年度重点施策となっている教育施設の充実は、新市域の小学校校舎の増改築を中心に、総額約四億九、〇〇〇万円で着々と工事が進められています。

市の重点施策である教育施設の整備は、市内小・中・高校合わせて二十五校で着々と進められています。

これらの工事は、すでに八月末から着工していますが、新市域の中野山小学校や酒屋小学校などで、コンクリート打ちも終わり、二階の仮わく組みに取りかかっています。

全体の工事進捗状況は現在約四〇％ですが、来年三月までに全工事が終わることになっています。

これら工事の重点は、小学校関係では人口がどんどんふえてゆく新市域での老朽化している危険校舎の増改築、中学校関係では、技術科教室の新設、高校関係では不足施設の整備となっています。

総工費は 四億九千万円

そこで工事の内容を見てみますと、小学校は総額約四億三、〇〇〇万円で中野山小学校ほか十三校で工事が進められています。

まず、鉄筋四階建てに改築される学校は、中野山（普通教室十六、特別教室四）、木戸（普通教室十四）、酒屋（普通教室八、視聴覚教室、保健室）、木山（普通教室六、視聴覚教室、図書室）で、その他内野小学校の鉄筋三階建て二十教室、小針小学校の鉄骨二階建て十教室、また、体育館改築が行なわれる濁川小学校（鉄骨建て、六四〇平方メートル）、南浜小学校（鉄骨建て、広さ三四〇平方メートル）がおもなものです。

中学校関係では総額約四、一六〇万円で、松浜中学校ほか八カ校で、先ず関屋中学校の給食室増築、松浜、濁川、大江山、曽野木中学校の技術科教室新設、赤塚中の理科室の新築がおもなものです。

高校関係では、総額一、一九〇万円で白山高校ほか二校です。

体育館がなく屋外で運動している白山高校に鉄筋鉄骨二階建ての階上体育館が造られ、一階は校舎になります。今年度は一、〇〇〇万円で基礎工事が行なわれています。このように新市域の小学校を中心に、市内の各学校では来年三月完成をめざし急ピッチで工事が進められています。

処理能力一挙に三倍
西清掃センター 焼却炉が来年完成

市では、衛生的なゴミ処理と市の人口増加に伴うゴミの激増に対処しようと、市内小新の西清掃センターに連続式ゴミ焼却炉の建設工事を進めています。

この工事は総工費三億六九〇〇万円で四十一年度から三カ年継続で進められており、すでに一、八〇〇万円で高さ六十メートルの煙突が完成し、今年度から焼却炉の本体工事にはいりました。

同焼却炉の処理能力は一日三百トン。これが完成しますと、市の処理能力は西清掃センターのコンポスト・プラント（ゴミを肥料に変える施設）の五十トンと東清掃センターの百トンと合わせ一日四百五十トンで約四十三万人分のゴミを処理できます。

全国のゴミ処理方法の六〇％は、埋め立てられていますが、新潟市では同炉が完成しますと完全に焼却でき、ゴミ処理の心配はなくなります。

また、野犬など捕獲犬を専門に処理する焼却炉もさる十月、工費二二六万円で完成しました。

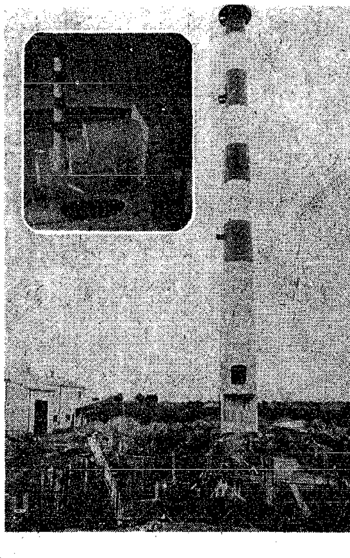

一日約三十万分のゴミ処理ができる焼却炉本体工事。円内は完成模型

市長に手紙を出す旬間
建設的な意見を ハガキで十五日まで

市民の皆さんの声を市政に反映させようと、十一月五日から十五日まで三回目の「市長に手紙を出す旬間」が行なわれます。

これは市民の皆さまが日頃市政についてお考えになっている建設的なご意見ご要望をハガキで寄せていただき、直接市長が拝見し市政運営の参考にいたします。

お寄せいただいたご意見ご要望には全部回答します。

昨年行なわれた二月と十月の旬間には百七十八通、二百五十二件が届きましたが、特に、道路、下水、学校、公園などに要望が集中しました。

どうぞお気軽にハガキでご意見をお寄せください。

☆投稿方法　原則として官制ハガキで1枚1項目。ただし内容の長いものは，封書で項目ごとに用紙をかえてください。

☆あて先　新潟市西堀通6番町　新潟市役所新潟市長　渡辺浩太郎　ハガキまたは封書の表に「市長に手紙」とお書きください。

質問箱

転入後必要な手続きを教えてください

〈問い〉先日新潟市へ引っ越してきて、ようやく落ち着きました。市役所へいろいろ届け出をしなければならないのですが、なんにせよ初めての移転ですので要領を得ません。落ち度があると心配です。とりあえず済ませなければならない手続きを教えてください。

（市内学校町、細川）

〈お答え〉本人のお仕事、家族構成など条件によって異なりますが、普通市役所でするおもな届けや手続きについてご説明いたします。

▼転入届けは十四日以内に一階戸籍課で済ませてください。

▼転入学の手続きは住民登録を済ませてから、前の学校の在学証明書を持参して戸籍課内学籍係りで済ませてください。

▼ゴミ収集とし尿くみ取りについては二階清掃課、または町内会長さんに申し出てください。

▼国民健康保険関係の手続きは十日以内に印鑑をご持参のうえ二階国民健康課へ加入届けを出してください。

▼年金関係の手続きは住民登録後、住民票抄本と国民年金手帳、印鑑をご持参のうえ二階国民年金課で。

なお、二階には市民の皆さんの相談に応じている市民相談室があります。どうぞお気軽にご利用ください。

（市民相談室）

質問箱へどうぞ！

市政について聞いてみたいと、質問・疑問なんでも結構です。市役所広報課あてお送りください。

貯金のニガテな方でも
コレなら残せます！

《ダイ四》ホームセット預金
第四銀行

北銀のバンクバード〈とき〉
お陰さまでホクギンは
創業90年を迎えました
90
今後共より一層のお引立てをお願い申し上げます。
100万人の銀行
北越銀行
新潟支店・古町支店・白山支店・沼垂支店・新潟駅前支店・新潟東支店・関屋支店（11月27日開設）

せっかくのボーナスです
このチャンスに
大きいほどトクをする ワリノーで
財産作りをなさっては……
ワリノー
期間1年　無記名　年利回り6分2毛余
資料請求券
農林中央金庫新潟支所
新潟市寄居町344の1 TEL㉒4151（代）
ハガキに貼ってお送りくだされば直ちに資料をお送りいたします