市報 にいがた

昭和42年5月5日発行

No. 170

市の人口
人口 367,182
世帯数 94,100
男 179,356
女 187,826
42.3.31現在

毎月2回5日・20日発行（昭和30年9月20日第三種郵便物認可）
定価 1部8円

発行所 新潟市役所 新潟市西堀通り6番町866 電話 代表 ㉙6111
編集人 中島正二
印刷所 (株) 文明堂印刷り

交通安全施設の整備進む

標語募集でマナーの向上へ

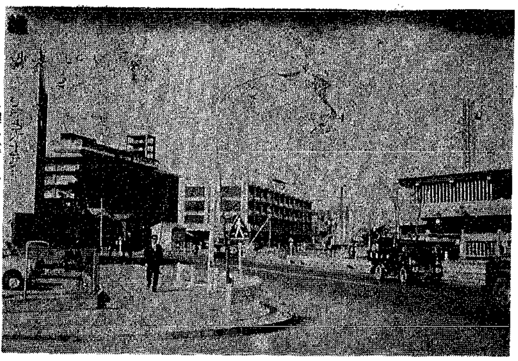

歩道，ガードレール，夜間照明，などが完成している陸上競技場前の道路

◇全国的に交通事故災害はうなぎ登りで新潟市内でもことしの1月から3月まで，すでに451件の事故があり，5人の死者，324人の負傷者を数えています。市土木課では，42年度予算に交通安全施設整備事業費として3,200万円を計上，とりあえず11路線の歩道新設工事をすることになりました。◇

これによると別表のように交通量の激しい道路には歩行者を保護しようと幅一・五米の歩道を新設する計画で、このほか曲り角には反射鏡、歩道には、夜間照明、ガードレール、道路標識など、道路には区画線、横断歩道、歩行橋などを順次設置する方針です。

春の交通安全運動22日から

また五月二十二日から三十一日まで春の全国交通安全運動が始まります。ことしは新潟大博覧会が七月八日から開催されることになり、全国から多数のお客さまが訪れます。市交通対策協議会ではこれを機会に市民の交通マナーの向上を図り、来訪者の模範となるように、交通安全施設の充実と並行して、交通安全に対する心がまえの高揚に力を入れています。

その一環として、交通マナーの向上を表現する標語を次の要領で募集しています。ふるってご応募ください。

ただ今標語募集中

▼標語の内容　子供もおとなもわかりやすく、開港百年・震災復興・新潟博を折り込んだ交通マナーの向上を表現する、明るくて力強いもの。

▼応募方法　官製ハガキ一枚につき一標語。住所、氏名、年令、職業を明記してください。

▼応募先き　新潟市西堀通六番町新潟市役所総務部庶務課内新潟市交通対策協議会事務局あて

▼応募締め切り　五月二十五日

▼発表　五月三十一日

▼表彰　優秀作品には一位五千円、二位二点三千円、三位三点千円をさし上げ表彰し、けんすい幕、ポスター、チラシなどに利用します。

またこのほか、小・中学校の生徒を対象に、各小・中学校を通じて交通安全ポスターを募集します。

四十二年度の交通安全施設整備事業

路線名	箇所	延長	工事内容
松波町線	自松波町二 至〃三	三七四米	歩道新設（両側）
営所通〃	自日赤前 至理学部前	二九〇米	〃
礎町 豊照町〃	自豊照小学校前 至船場町角	二四八米	〃
鍛冶小路〃	自八千代橋交番 至春日町	一四六米	〃
東港〃	自昭和橋通 至南高校前	三一二米	〃学校側（片側）
小針〃	自国道一一六号 至西小針線	四六〇米	〃西側（片側）
松波〃	自水道町一 至旭町交番前	二七〇米	歩道ブロック敷設（両側）
笹出〃	自鳥屋野連絡所 至交差点	一〇〇米	歩道新設（片側）
西堀通〃	自五番堀 至四番堀	二七〇米	歩道ブロック敷設（両側）
新堀通〃	自東堀通 至他門川通	二五〇米	〃
横七番町〃	自古町交番 至附船消防前	七〇〇米	歩道新設

日ソ友好の花開く

増殖し一般配布も

昨年の秋、ソ連沿海州知事クズネツオ氏から送られてきた、ケシの花＝オニゲシ＝（園芸種、無毒性）の種子が見事に国際親善の花を咲かせました。（写真上）

これは、昨年の三月新潟市で開かれた「日ソ沿岸貿易合同会議」に同氏が市を訪れ新潟市長と懇談した際、お互い植物が好きだという話しから、じゃ私の国の植物の種子を送りましょうと話しがまとまり、てっせん、べんけい草などといっしょに、送られてきたものです。

市ではさっそくこの種子を新潟大学農学部と市内竹尾の農家の方々にお願いし育成してもらっていました。

このオニゲシは一年一回咲き、何年も咲くものです。

農林課ではこの花の根を分け増殖して、広く皆さんにお分けするよう計画を進めています。

港めぐり 見てください 募集

本庁地区

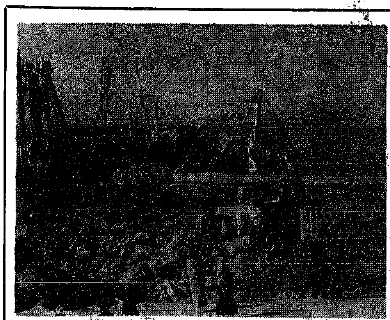

「見てください」に参加した北地区の人たちは東港のダイナミックな築港工事に目をみはった

市民の皆さんから市内のおもな施設や事業を見ていただく催し＝施設めぐり＝「見てください」を実施しています。ことしは新潟港が特定重要港湾に指定され、また開港百年を記念して新潟大博覧会が開かれます。この機会に、広く市内の各地域の皆さんからひとりでも多く、港について理解と関心を持っていただこうと、新潟東港・西港を見学していただく〔新潟港見学会〕を地区別に開催しています。

今回（四回目）は本庁地区（関屋、入舟を含む）の皆さんが対象です。次の要領で行ないますので、お気軽にどうぞ。参加料はいりません。

◇とき　五月二十三日午後一時（十分前に集合してください）

◇集合場所　市役所本庁中庭

◇募集人員　百十人（応募者多数の場合は抽選します）

◇締め切り　五月十三日までに、官製往復ハガキに住所・氏名・年令・職業を明記し（返信用ハガキの表にも住所氏名を記入）ひとり一枚で新潟市役所広報課「見てください」係あて申し込んでください。なおお子さまのご同伴はご遠慮願います。

電話なんでも相談室 ハイ！市長です

BSN新潟放送ラジオの番組「ハイ！市長です」は毎月第四金曜日午後七時三十分から八時までです。市政について建設的な意見、要望、質問をどしどしお電話ください。

今月は五月二十六日（金）

☆電話受け付け　当日午後六時三十分から。

☆電話番号　専属電話　66局〈〇七七九番〈四八一三番

質問箱

〈問い〉最近、市から発行になった「新潟地誌」を見ていたら、その中の写真の一枚に私の知人の娘さんらしい人が写っていました。東京へお嫁に行った彼女に記念として送ってやりたいのですが、あのカラー写真を写された人のお名前をお知らせください。

（市内学校町一、M・S・K）

〈お答え〉あなたのお名前が書いてなかったのでたいへん困りました。これでは連絡の方法がありません。個人的な私ごとを市報にのせる訳にはいかないものです。このような用件でしたら電話でも用が足りたはずです。氏名が書いてあったらすぐにでも返事をあげることができたのですが。最近とく名の投書が多くてご返事が思うようにいきません。市役所への要望や苦情などの投書には、必ず住所、氏名を明記してください。なおカラー写真を写された人は、市内四ツ屋町一永原志良治さんです。

（広報課）

投書には必ず住所氏名を名記して

チューリップまつりおめでとう
〈ダイ四〉で貯めてみんなでみよう
〈ダイ四〉の利息プラン・積立プランの
日本万国博旅行預金
旅行主催 日本交通公社
第四銀行

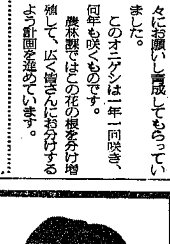
〈はなやかさと躍動感〉を生かした春のヘアスタイル
＊資生堂ビューティ・チェーン
いちむら美容室
新潟市西堀前通8　電話㉒6751
定休日ー毎週木曜

今からためて!!万国博へ行こう!!
旅行費用は
ホクギンの 積立型 利息型
万国博旅行預金で
100万人の銀行
北越銀行
新潟支店 (22) 5161
古町支店 (22) 0551
白山支店 (66) 1161
沼垂支店 (45) 5221
新潟駅前支店 (44) 5141
新潟東支店 (45) 6391
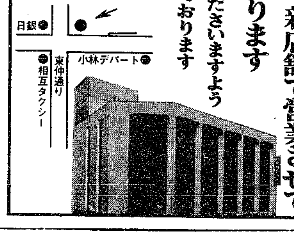
安全 有利な農林債券
ワリノー
期間1年 無記名 年利回り6分2毛余
農林中央金庫 新潟支所
新潟市寄居町344-1 TEL㉒4151
5月1日より新店舗で営業させていただいております
ぜひ一度ご来店くださいますようお待ち申し上げております