市報 にいがた

昭和42年2月28日発行

特集号

（A）

毎月2回5日・20日発行（昭和30年9月20日 第三種郵便物認可）
定価 1部 3円

発行所 新潟市役所
新潟市西堀通り6番町866
電話 代表 ㉓ 6111

編集人 中島 正二

印刷所 （株）文明堂印刷所

赤字解消に明るい見通し

41年度、新潟市の財政

私たちの家庭では、限られた収入で生活していますが、新潟市も同じように限られた収入の中で仕事を行なっています。しかし非常に複雑な法律や規程にしばられ、その範囲で仕事に必要な資金を集め"やりくり"をしています。そこで市の財政について理解していただくため、四十一年四月から十二月までの新潟市の"やりくり"をご紹介します。

四十一年度の市の予算は、一般会計七二億二、一六八万三千円、特別会計一三億九、〇五〇万円でスタートしました。

しかし年度途中、五月には臨時特例交付金とか財産処分などによる財源の確保に伴う追加があり、七月には七・一七水害の被害を受けた濁川地区を中心とした水害対策面で追加の必要が出たりして、十二月末現在で一般会計八九億三、一〇九万九千円、特別会計一四億四、四八三万九千円円になっています。

ところで、仕事をするには予算として計上されていても、実際に現金が市になければスムーズにできません。そのもようを一般会計の場合でみますと（図I）のようになります。

すなわち、歳入といってはいってくるおかねに比べ、支払うおかね（歳出）の方がハイペースになっています。

このため円グラフのように、大蔵省や郵政省などから一時借り入れて"やりくり"しているわけです。

四十一年度の予算は地震で被害を受けた下水、道路、橋、農地、消防施設、体育施設など復興の総仕上げと震災復旧工事に伴う赤字の解消を二本の柱として組まれました。

また復興関係以外にも、学校の増改築やプールの建設、道路整備、下水道、公営住宅建設、貿易振興対策、農道整備、暗きょ排水工事、八千代保育園、大江山保育園の新築、カギッ子対策、老人無料休憩所の増築など教育関係、土木関係、農業関係、社会福祉関係、衛生関係で市民の福祉増進になる多くの仕事が行なわれています。

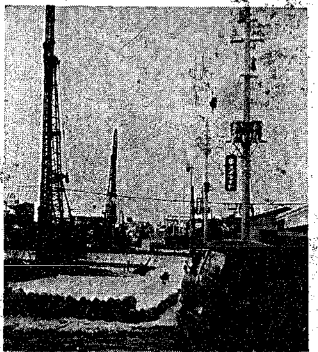

四十一年度予算てくい打ちが始まった西コ線橋

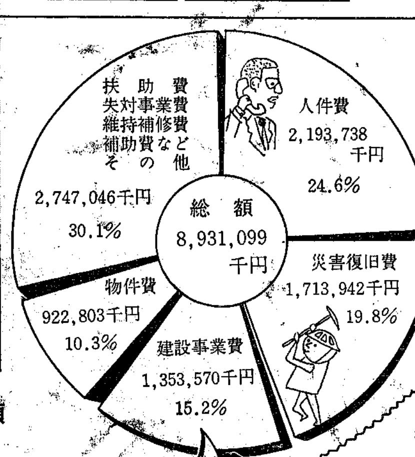

41年度一般会計予算現在額

おもな事業

教育施設建設
福祉施設建設
土木施設建設
公営住宅建設
交通安全施設建設

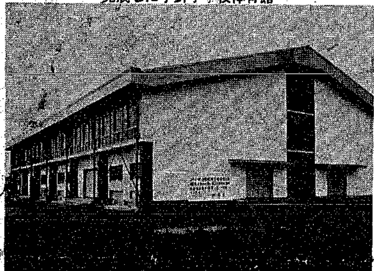

完成した小針小学校体育館

収入、支出の状況（昭和41.12.31 単位 千円）

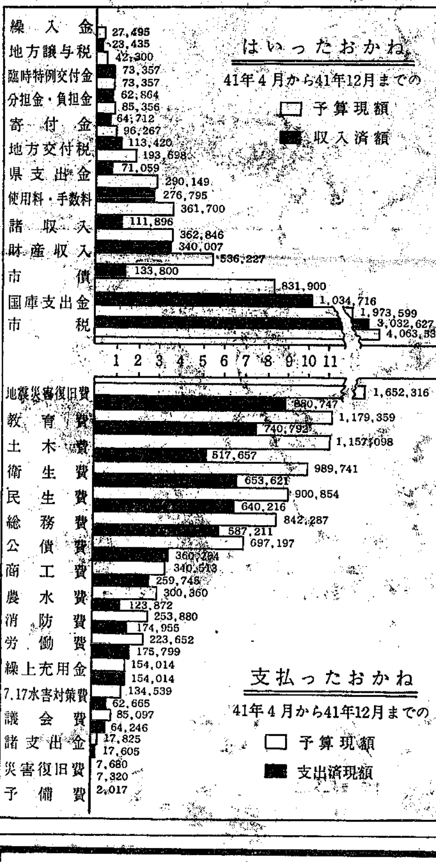

一時借入金

（昭和41・12・31）

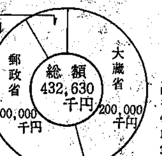

財政建て直しに最善の努力

三十九年度決算において、震災復興費の増大などが原因で約四億一、六六七万円の赤字が出ましたが、この赤字解消につきましては四十二年度までに解消する方針でした。しかし四十年度決算において、復興を中心に仕事を進める一方赤字解消に努めた結果、約一億六、〇六六万円を解消しましたので四十一年度には約一億五、四〇一万円を解消すればよいことになっています。

市では交際費はもちろんのこと市役所で使う紙一枚も節約するよう心がけ、消費的経費はできるだけ減らしていますし、国に対しては財政援助を強く要請するなど赤字解消に努めていますので、この赤字も四十一年度で、ほとんど解消できる明るい見通しになっています。

41年度特別会計収入支出状況（昭和41.12.31 単位 千円）

会計名	予算額	収入済額	支出済額	執行率 %
国民健康保険事業	750,671	499,695	446,356	59.5
土地区画整理事業	137,463	100,020	80,813	58,8
下水道事業	161,931	64,314	60,955	37,6
宅地造成事業	165,932	74,532	69,658	42.0
中央卸売市場事業	165,909	74,431	123,964	74,7
公益質舗事業	18,963	15,211	15,958	84,2
北朝鮮帰還援護事業	8,110	6,271	5,289	65.2
と畜場事業	35,860	21,589	6,480	18.1

■どんな場所でも使える………
鹿印タイプ1 完全耐水保証合板

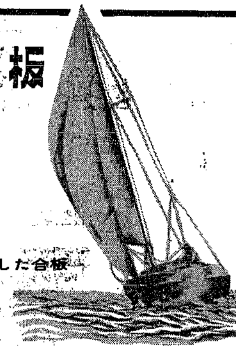

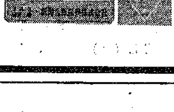

太平洋を横断した合板

熱湯にも，冷水にも，絶対に剝れぬ合板であります。
御承知のように，従来合板は，水や熱に弱く耐久性に乏しい欠点がありましたが，鹿印タイプ1完全耐水保証合板により之等の欠点が除かれ，どんな所にも，どんな目的にも使用出来るようになりました。
然も別掲のように徹底した品質管理と，工程管理に依って製造された合板であるので，その品質の安全度は，J.A.S.認定工場中でも定評があります。
それだからこそ，鹿印タイプ1完全耐水保証合板で製作されたマーメイド号は94日間の荒波にも耐えぬいて，太平洋を軽々と横断出来たのです。

●建築関係
雨戸，湯殿，勝手，屋根裏板，外部外見，天井，壁，塀，板の間，ルーフィング下地，タイル下地，ビルディング内張仕上，ビルディング仕切壁，トイレット●家具用，冷蔵庫，流しセット，高級家具其他●船舶用，車両用●舟艇用●高級化粧合板の下地●コンクリートパネル（せき板）●木毛板台板●看板●其他，家庭工作用，修繕用

新潟合板振興株式会社
■新潟市中木戸401番地 TEL.（代表）47. 2291