第1候補地に五十嵐二ノ丁
新潟大学の移転統合

新潟大学の統合移転計画に対応するため、市ではひろく市民皆さんの協力のもとに、五十嵐二ノ丁地区百万平方メートルの敷地を候補に上げて、新潟大学の移転統合が同地に決定されるよう運動してまいりましたが、新潟大学施設計画調査会（会長伊藤辰治学長）では、このほど統合移転の第一候補地に新潟市五十嵐二ノ丁をきめました。

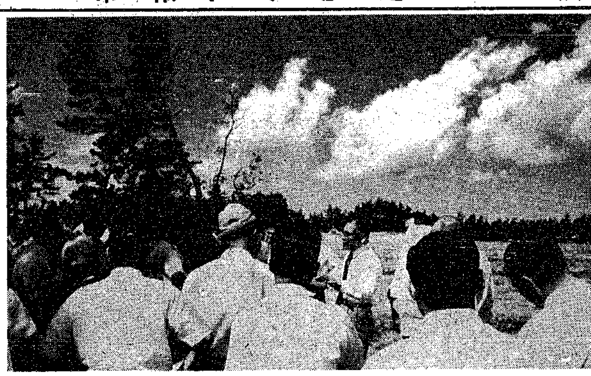

写真 新潟大学統合移転の第1候補地にきまつた五十嵐二ノ丁地区

季節のしおり

秋深く見ゆる垣根やえびかずら　曳月

ことしの立冬は七日。十一月のことをむかしは、雪待月とか雪見月あるいは仲冬とも呼んだそうです。そのほかつゆこもりの月、神帰月、神楽月などという和名もあります。

……十一月……

いちばん一般的な呼び名は「しもつき」です。日本書紀や神武天皇紀に〝冬しもつき〟「天皇築紫国岡水門にいたり給う」といった文章が見られます。これは「奥儀抄」という古文書のなかに「十一月、霜しきりに降るゆえに、霜降月という」のがあり、これがちぢまって「しもつき」と呼ばれたとしています。

北海道や東北、長野県などではもう冬景色で、あたたかい地方でもそろそろ火の恋しくなる季節です。

英語ではnovember。これはローマの古い暦の九月にあたるからだそうです。英語のNine、ラテン語のNueveはいずれも九をあらわします。

石油ストーブ 正しく使いましょう

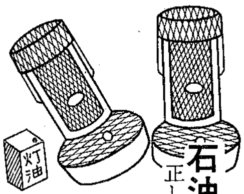

そろそろ暖房器具が欲しくなる季節になりました。このところ燃料がわり安なところから石油ストーブを利用している家庭が多くなっていますが、石油ストーブや灯油の扱い方をじゅうぶんに知らないために火災を起こす例もひじょうに多くなっているのでお互いに注意しましょう。

石油ストーブはできるだけ名の知れた規格に合った器具を使います。これらには必ず使用法がこまかく書いてあります。使用するときは、よく読んでそのとおり扱うことです。この使用書をよく読むことが案外おろそかにされています。

灯油の扱いもじゅうぶん注意していただきます。とくに灯油は、最需要期には品不足で値上がりがちのため買いだめをする家庭を見うけますが、そうした場合、およそ二メートル以上はなれた空地に置くとか、防火用のヘイを設けるなどの注意をしましょう。

灯油を扱うときは

①給油する場合は必ず火を消してから。

②容器のフタは完全に、容器をたおさぬよう置き場所にじゅうぶん注意を。

③ストーブから離しておくこと、直射日光に当てないこと。

④水やごみをいれないこと、不完全燃焼になります。

⑤給油するときはなるべくポンプを使うこと。終ったらポンプをはずしておくこと。

⑥補給タンクを利用すると安全で便利です。

関屋中に局長賞
簡保作文コンクール

簡易保険創始記念日にあたる十月一日を中心に次のような、多彩な記念行事がありました。

●作文コンクール

郵政省をはじめ文部省、各都道府県教育委員会ほか、十七団体の協賛で「第三回簡易保険全国児童生徒作文コンクール」がおこなわれました。新潟市内の小中学生からの応募作品は八〇点に達し、信州大学教育学部教授清水信郎氏ほか二名の審査の結果、新潟市の入選者はつぎのとおりでした。これら入選者に対してはそれぞれ学校長を経て、十月はじめに賞品および賞状が授与されました。

長野郵政局長賞　関屋中学校　池田孝子

佳作　太郎代小学校　小熊則子
関屋中学校　入野洋子
石山中学校　入島博子

●ラジオ体操優良団体等の表彰

全国ラジオ体操新潟県連盟（会長塚田県知事）では、十月二日午後二時から、NHK新潟放送局でラジオ体操の普及発達に貢献した個人二名と、三団体の表彰を行ないましたが、新潟市の倉茂周蔵さん（関屋新町二）が受彰しています。

●震災復興、加入者長寿祈願祭

十月一日午後一時三十分から白山神社で、渡辺市長をはじめ簡易保険加入者代表、簡易保険加入者の会々長ら関係者多数が参列して、太々神楽を奉納し、新潟地震復興と、簡易保険加入者の長寿祈願祭を行ないました。

通話対地	市外局番	通話対地	市外局番
大野町	025201 十加入者番号	長岡	02582 十加入者番号
酒屋	025203 〃	柏崎	025722 〃
五泉	02534 〃	直江津	025542 〃
村松	02535 〃	高田	025523 〃
新発田	025422 〃	佐和田	025952 〃
燕	025662 〃	金井	025963 〃
村上	025452 〃	両津	02592 〃
新津	02530 〃	東京	03 〃
三条	025620 〃		

★県外への即時通話地域が増えました。（10月25日から）……お申し込みは103番へ……

県名	局名	昼間料金		夜間料金	
		基本3分まで	追加1分ごと	基本3分まで	追加1分ごと
静岡	青森	240円	80円	135円	45円
〃	富士宮	240	80	135	45
愛知	半田	279	93	156	52
〃	常滑	279	93	156	52
〃	刈谷	279	93	156	52
〃	碧南	279	93	156	52
〃	高浜	279	93	156	52
〃	安城	279	93	156	52
〃	西尾	279	93	156	52
〃	一色	279	93	156	52
〃	豊田	279	93	156	52
三重	桑名	279	93	156	52
宮城	石巻	183	61	105	35
〃	女川	183	61	105	35
福島	須賀川	132	44	75	25
青森	八戸	279	93	156	52

（注）夜間料金は，午後5時から翌日の午前7時までの間に申し込みを受けたものに適用されます。

モシモシエチケット

★電話をかけるときは、番号を間違わないように注意しましょう

① せっかく呼び出した相手が間違った時ほど、お互いに不愉快なことはありません。……たとえ間違ってかけても相手が出ますと料金がかかります……

② 電話をかける前に番号を確かめるようにしましょう。……おとくい先の電話番号を書き抜いておくと便利です……。

③ 〝0〟も番号のうちです。……電話番号の頭にある〝0〟も一・二・三……九と同じように番号ですから忘れずにダイヤルしましょう。

上記市外地への通話は、加入者が直接ダイヤルして相手を呼びだす方式になっています。（自動接続通話方式と言います）

頭の〝0〟を忘れずにダイヤルしましょう。

ただし、通話時分または通話料金を知りたいときは、自分で直接ダイヤルせず一〇〇番へ通話の申し込みをして聞きましょう。

駅前駐車はこんなふうに

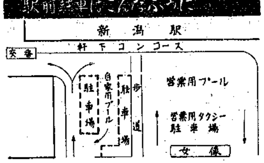

新潟駅前の駐車場の利用にあたっては、最近非常に混雑しているので次の三点について特に協力して欲しい、と国鉄新潟駅では望んでいます。

《自家用車の駐車場》

自家用車の駐車場を図の点線の位置に白色ラインで指定しました。指定場所以外の駐車は絶対にしないでください。

《駅前広場は一方交通》

駅前広場は図の矢印のように、すべて一方交通とします。

《駐車場は一時間以内》

駐車場での駐車は一時間以内を限度とします。それ以上の長時間駐車はしないこと。

へんしゅう筆

○…史上最大といわれたオリンピック東京大会も終わりました。わたくしたちは、この祭典を通じて、なにものにも代えがたい貴重な体験を得ることができたと信じます。そのなかで、とくにあなたが感銘を受けたことはなんであったでしょうか。またお子さんたちはどのようにこの祭典を理解したり感じとったでしょうか。

○…今月は世紀の祭典をもう一度みんなでふりかえって、考えたり話し合ったりしてはいかがでしょう。

11月 社会教育 おもな行事

区分	行事の名称	会場	日時	内容
成人教育	婦人学級	各地区	31回	家庭教育としての健康管理
青少年教育	補導員研修会 移動青年学級	大畑小 三重県	12日 後1時 27日～12月6日	相談業務 職業研修
中央公民館	沼垂長寿学級 赤坂町二若妻集会	西尊寺 個人宅	12日 後1時30分 26日 後7時	映画と話しあい 家庭における父親の在り方
南浜	白勢町老人集会 太郎代婦人集会	広泰寺 太郎代小	15日 後1時30分 25日 後1時	映画と話しあい 漬物講習
松浜	雲雀ケ丘婦人集会 青少年問題研究集会	個人宅 常盤集会所	13、27日後1時30分 18日 後7時30分	手芸コース 現代っ子の心理と問題点
潟川	松潟婦人集会 青年集会	公会堂 分館	15日 後7時 11日ほか3回後7時	映画と話しあい 映画観賞ほか
大形	初心者生花講習会 補導問題研究会	本所公会堂 大形中	18日 前10時 25日 後1時30分	
大江山	時事講演会 母親教室	分館 〃	28日 前9時 25日 〃	時局の動きと新潟の将来 育児と母子衛生
石山	石山青年集会 長潟長寿集会	石山会館 長潟会館	16日後 7時 20日後 1時30分	青年のみた地域問題点 こどものしつけと年よりの立場
鳥屋野	鳥屋野婦人集会 天神町さんざし集会	鳥屋野小 個人宅	18日 前10時 21日 後7時	栄養菜の作り方講習会 近隣の人間関係
曽野木	天野婦人集会 軽スポーツ交歓大会	部落会館 曽野木中	14日 後1時30分 23日 前10時	卸売市場のしくみと運営 軽スポーツ、フォークダンス
両川	国体映写会 教育講演会	和田公会堂 酒屋公会堂	16日 後1時30分 23日 〃	新潟国体 青少年の育成と家庭の責任
坂井輪	文化祭 成人学級	坂井輪中 連絡所	22、23日 前10時 毎週土曜日後1時	農産物品評会、演芸会、美術展 日本画、油彩画、デッサン
内野	生け花講座 若妻講座	西事務所 〃	14、24日 前10時 19日 後1時30分	講義と実習 家族計画について
赤塚	青年集会 中権寺婦人集会	木山小 集会所	12日 後1時30分 20日 後7時30分	生花 映画と話しあい
中野小屋	小瀬若妻集会 青少年スポーツ交換大会	集会所 中野小屋中	15日 後1時 23日 〃	保存食実習 卓球、バレー、ソフトボール

詳細は社会教育課、または、近くの公民館にお問い合わせください。このほかにもまだたくさん事業を計画しております。

この欄の広告は新潟日報事業社 電話⑥三一四一へ

薬の購入は薬局薬店から！
保険薬局
畑新薬局
処方箋の調剤を致します
古町7 大和百貨店向
TEL(2)4408

産科・婦人科
苅部病院
花園町一（新潟駅前交番・徒歩3分）
電話 (4)2587 (4)2588

65年型電気・ガス・石油
暖房器展示中
新潟ラジオ電器
本店 西堀前3 T (2)8261 (3)2529 (3)0727
駅前店 花園町1 T (4)2312 (4)6351

いつも いちばん いいものは…
和洋酒・食料品
明治屋
古町5 電話②3566

加州相互銀行
新潟支店 新潟市本町通六番町 電話②8787・0281 ③1641
新津支店 新津市四ノ町 電話 293・169

おいしいお酒
小松原醸造

ヤマハ
YAMAHA
ピアノ・レコード・ステレオ
株式会社 ニイガタ 名曲堂