

子どもはなにを考えている

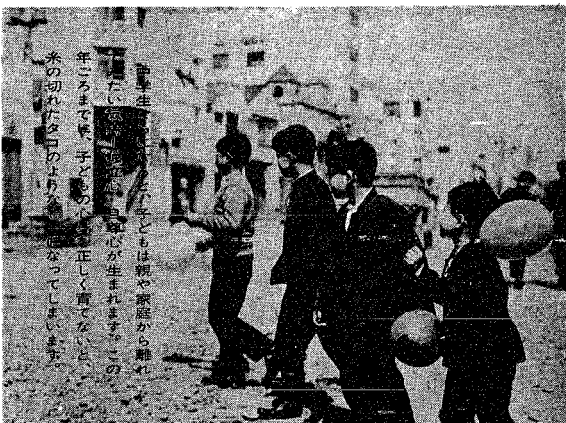

子どもはなにを考えているか、それは親や家庭から離れたい、生きたい、正しく生きていきたい、子どもは、この世をどう生きていこうかと考えている。その考えは、親や家庭から離れたい、生きたい、正しく生きていきたい、子どもは、この世をどう生きていこうかと考えている。その考えは、親や家庭から離れたい、生きたい、正しく生きていきたい、子どもは、この世をどう生きていこうかと考えている。

家庭でなごやかな話し合いを

子どものいらいら、不満、反抗心、それは、親や家庭から離れたい、生きたい、正しく生きていきたい、子どもは、この世をどう生きていこうかと考えている。その考えは、親や家庭から離れたい、生きたい、正しく生きていきたい、子どもは、この世をどう生きていこうかと考えている。

福祉年金 受給権者は 定時の所得状況届を

福祉年金は、七十歳以上で、所得が一定以下で、かつ、一定の所得状況届を提出している者に支給される。受給権者は、定時の所得状況届を提出している者に支給される。

国民年金 年金だより



国民年金の支給状況、納付状況、および受給者の注意点を掲載しています。年金だより、国民年金の支給状況、納付状況、および受給者の注意点を掲載しています。

行政苦情相談

お気軽においでください

会野木支所 行政相談課 6月19日(金) 行政監察課新潟市共催

本戸出張所 6月19日(金) 真庭委員 坂井輪公民館 6月10日(水) 勝沼委員 6月24日(水)

市役所の市民相談室(1階)は毎日開いていますからご利用ください。

戸籍簿の改訂

新戸籍法の施行により、戸籍簿が改訂されました。改訂後の戸籍簿は、より正確で、利用しやすくなっています。戸籍簿の改訂、新戸籍法の施行により、戸籍簿が改訂されました。

地代の算出方式が変更されました

地代家賃統制令の一部が改正され、4月1日から地代の算出方式が次のように改められました。なお家賃の算出方式は従来どおりです。

◎従来の地代算出方式
 $(土地の評価額 \times \frac{3}{1,000}) + (\都市計画税 \times \frac{1}{12}) = \text{月額地代}$

◎改正後の地代算出方式
 $(38年度の土地評価額 \times \frac{22}{1,000} + \text{その年度の固定資産税額}) \times \frac{1}{12} + (\text{都市計画税} \times \frac{1}{12}) = \text{月額地代}$

なお詳細については、建設部住宅課(八階)にお問い合わせください。

新戸籍法の施行により、戸籍簿が改訂されました。改訂後の戸籍簿は、より正確で、利用しやすくなっています。戸籍簿の改訂、新戸籍法の施行により、戸籍簿が改訂されました。

死亡一時金の額

| 保険料納入滞り期間 | 金額 |
|-----------|--------|
| 3年以上 5年未満 | 5,000 |
| 5 10 | 7,000 |
| 10 15 | 14,000 |
| 15 20 | 21,000 |
| 20 25 | 28,000 |
| 25 30 | 36,000 |
| 30 35 | 44,000 |
| 35年以上 | 52,000 |

死亡一時金の額は、保険料納入滞り期間によって異なります。死亡一時金の額は、保険料納入滞り期間によって異なります。

一般住民定期検診日程

| 日 | 月 | 時 | 会 | 業 |
|----|---|-------------|-------|----|
| 9 | 木 | 10:00~11:00 | 大山小学校 | 業務 |
| 8 | 木 | 10:00~11:00 | 大洲小学校 | 業務 |
| 7 | 火 | 10:00~11:00 | 同前 | 業務 |
| 6 | 月 | 10:00~11:00 | 同前 | 業務 |
| 5 | 日 | 10:00~11:00 | 同前 | 業務 |
| 4 | 土 | 10:00~11:00 | 同前 | 業務 |
| 3 | 金 | 10:00~11:00 | 同前 | 業務 |
| 2 | 木 | 10:00~11:00 | 同前 | 業務 |
| 1 | 水 | 10:00~11:00 | 同前 | 業務 |
| 30 | 水 | 10:00~11:00 | 同前 | 業務 |
| 29 | 火 | 10:00~11:00 | 同前 | 業務 |
| 28 | 月 | 10:00~11:00 | 同前 | 業務 |
| 27 | 日 | 10:00~11:00 | 同前 | 業務 |
| 26 | 土 | 10:00~11:00 | 同前 | 業務 |
| 25 | 金 | 10:00~11:00 | 同前 | 業務 |
| 24 | 木 | 10:00~11:00 | 同前 | 業務 |
| 23 | 水 | 10:00~11:00 | 同前 | 業務 |
| 22 | 火 | 10:00~11:00 | 同前 | 業務 |
| 21 | 月 | 10:00~11:00 | 同前 | 業務 |
| 20 | 日 | 10:00~11:00 | 同前 | 業務 |
| 19 | 土 | 10:00~11:00 | 同前 | 業務 |
| 18 | 金 | 10:00~11:00 | 同前 | 業務 |
| 17 | 木 | 10:00~11:00 | 同前 | 業務 |
| 16 | 水 | 10:00~11:00 | 同前 | 業務 |
| 15 | 火 | 10:00~11:00 | 同前 | 業務 |
| 14 | 月 | 10:00~11:00 | 同前 | 業務 |
| 13 | 日 | 10:00~11:00 | 同前 | 業務 |
| 12 | 土 | 10:00~11:00 | 同前 | 業務 |
| 11 | 金 | 10:00~11:00 | 同前 | 業務 |
| 10 | 木 | 10:00~11:00 | 同前 | 業務 |
| 9 | 水 | 10:00~11:00 | 同前 | 業務 |

陸海空 自衛官募集

自衛隊は青年の希望をみだし、かつ、高度の技術を習得できる手近かな職業です。自衛隊は青年の希望をみだし、かつ、高度の技術を習得できる手近かな職業です。

貯金と融資は『県信用』

私たちの銀行

新潟県信用組合

本店 新潟市 沼田支店 沼田 学校町支店

TEL (代) 29181
TEL (代) 47090
TEL (代) 89997

土地分譲と土地建物売買

※竹1号通り分譲地 上所島分譲地

10,500円より 13,000円より

平和土地興業株式会社

花園町2丁目66番地 電話 ④ 0353・1065

宅地分譲

●場所 女子小学校前、東立女子高校前、鳥野、山

●交通 大分県道から3分~5分

●分譲方法 30坪以上何坪でもお分けいたします

●その他 分譲地は水道、下水道工事完了の上お渡し

※白地・祭日も営業致して居ります。電線はいただければ、いつでもお返しに上りご乗入れいたします

株式会社 平興産

本社 新潟市上水川七 電話 ③ 2417・③ 2454

出張所 新潟市西 電話 ③ 3401・③ 4653

おみやげに 越路がべし

新潟、さかちや 電話 (4) 0243

新設備・超高温瞬間殺菌 塚田牛乳

完全殺菌! しほりたての風味

ウルトラハイスピード処理による

新鮮な牛乳です

新潟市 電話 (6) 3121