県営アパートと分譲住宅

申し込みは住宅課へ 19日から受け付け開始

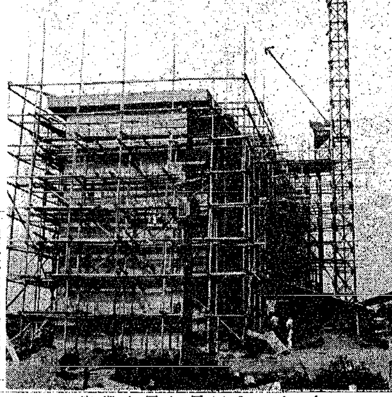

完工近い石山の県営アパート（四階建）

石山住宅団地に 鉄筋アパート 二十三世帯を公募

石山住宅団地に建設される県営住宅（アパート・四階建）の入居希望者の申し込みを公募します。

入居希望者にお願い

県営住宅（公営住宅）は、国からの補助と県および市の出資によって建設されたもので、住宅に困っている低額所得者を対象としたものです。ところが、毎年の申し込み状況をみますと、収入基準計算の誤算から、基準以上の収入のある方や、近々に自宅を建築される予定の方、その他軽い気持ちで申し込みをされたと思われる方がまま見受けられます。多くの住宅困窮者を少しでも住宅難から救う意味において、このような方のお申し込みは、ぜひご遠慮ください。

建設戸数及びその内訳

種別	構造	公募戸数	間取り	予定使用料	建設主体	入居予定
第二種	中層耐火四階	23戸	六・四・五・三	四、五〇〇円	県営	一〇月もしくは一一月

申し込み期間・場所

八月十九日（月）から八月二十四日（土）まで、市役所建築部住宅課（八階）で受け付けます。

入居者の資格

1 市内に居住又は勤務場所を有し、公租公課を滞納していないもの。

2 現在、住宅に困窮していることが明らかであること。

3 既に同居し、または同居しようとする親族（婚姻の届出をしないが、事実上婚姻関係と同様の事情にある方及び婚約者も含む）があること。

4 次の収入があり、独立の生計を営む能力のあるもの。

収入の基準は、入居の申し込みをした日において、入居希望者および同居しようとする親族の所得金額（給与所得者の場合）を、次の方式によって計算した額から、扶養親族一人につき三千円を控除した額が二万円をこえ、三万六千円以下であること。

❶ 過去1年間の総収入金額41万円以下のとき
〔総収入－｛1万円＋（総収入－1万円）×0.2｝〕÷12

❷ 過去1年間の総収入金額41万円をこえるとき
〔総収入－｛9万円＋（総収入－41万円）×0.1｝〕÷12

申し込み手続き

1 申し込み用紙は、八月十五日（木）から住宅課で差しあげます

2 申し込みのさいに必要な書類

(イ)世帯人名を確認するため、健康保険証を提示してください。なお、別居者のある場合には、住民票抄本を提出してください。(ロ)住宅の立ち退き要求を受けている場合は貸主の立ち退き要求証明書。(ハ)婚約者のある場合は双方の親または仲人の証明する婚約証明書。

入居者の決定

申し込みをされた書類にもとずき調査のうえ、選考委員会にはかり、多数の場合は公開抽せんで決定します。

そ の 他

1 この申し込みをされた方は、昨年九月二十日以降に提出された申し込み書ならびに添付書類は、八月十七日をもって、いっさい無効とします。

2 今年度、石山団地に建設を予定されている市営住宅の入居申し込みを後日受け付けますが、この申し込みと二重に申し込むことは出来ませんのでご注意ください。

分譲住宅は二十七戸 石山・松浜・坂井輪に建設

三十八年度住宅金融公庫融資による短期分譲住宅を、石山、松浜および坂井輪住宅団地にそれぞれ建設し分譲いたします。

分譲戸数および内訳

石山団地
○木造住宅 計 十三戸
内訳 十八坪型 三戸
十五坪型 五戸
十二坪型 五戸
○不燃住宅 十九坪型 十八戸

松浜団地
○木造住宅 計 十戸
内訳 十八坪型 二戸
十五坪型 五戸
十二坪型 三戸

坂井輪第三団地
入居は十二月下旬の予定です。
○木造住宅 十八坪型 四戸

申し込みの期間場所

八月十九日（月）から八月二十七日（火）まで（ただし日曜を除く）市役所建築部住宅課（八階）で受け付けます。

申し込み資格

1 本人が住むための住宅を必要とするもので、公庫から資金の貸し付けを受けなければならないもの。

2 同居者（家族）が一人以上あること。

3 市内に住所または勤務先を有しているもの。

4 自己負担金を納入できるもの

5 公庫からの借入金の償還見込みが確実であるもの。

購入予定者の決定

分譲購入の申し込み数が建設戸数を超えた場合は、公開抽せんで決定します。

譲渡予定価額

申し込みの受け付けを始める日までに決定します。

分譲住宅説明会

本年度に建設される分譲住宅の説明会を八月二十四日（土）午後一時三十分から西堀通り三番町西堀保育園で行ないます。

新しい農業委員会委員決まる

任期は昭和41年7月まで

○選挙による委員（40名）

乙川長作　和田市三　村木敏雄　田村庄平　安藤太作　田巻四一郎
細野吉雄　田中源次　奥田一二　桑原惣一　田巻忠吉　岡沢喜藤
小沢勇　高橋嘉蔵　中野藤雄　藤田登

○議会推せんによる委員（5名）

三膳秋坪　笠原一朗　斎藤順作　小出徳一郎
田中市郎　手島貞吉
堀頴次　羽田仁作
古山利栄　吉岡甚之助
阿部権蔵　吉田長一郎
川島栄松　島山一栄　渡辺敬雄　渡辺重哉　大沢太郎一　黒井松蔵
永島義栄　伊藤栄松　石川清一　岡井倉一　椎谷太一郎　堀内嘉一
津野鉄雄　本間運平　石黒彦右ェ門　渡辺茂男　青木松男

○農業団体推せんによる委員（20名）

白井正吉　黒井啓吉
佐々木健一　吉村民也
牧野鼎吉　土佐弥平次
神田藤三郎　豊崎滕作
渡部信一　小林三吉
豊岡豊太郎　滝沢民三郎
伊藤三郎　金子庄松
高野兵衛　小竹喜市
岡畑三男　白井三代一
（二名未定）

ごみ見てある記

清掃夏子

八月×日　散歩のついでにごみを見て歩くことにしました。大通りにでたら黄色いタスキのおばさんたちがいつしようけんめいに掃いています。思わず頭がさがりました。たばこ屋さんの角にスマートなくず箱が立つていましたので、さつそく、落ちていた紙くずを入れました。大通りを左に曲ると市役所の清掃車が止つていました。振鈴式収集のさい中です。暑い季節は、悪臭やハエを防ぐためにはポリエチレンの袋に入れるのが一番よい方法と思いました。S高校のわきに共同ごみ箱がありますが、中はほとんどカラなのに外はごみの山です。なんでも夜中に遠くから自動車で捨てに来たのだそうです。いつそ処理場まで運べばよいのに、公徳心のないやり方に憤りを感じました。都心部では組立式の箱がありました。終るとたたむことができて便利ですが、紙がちらかりやすいようです。燃せるものは燃したらくずがでないことでしょう。こうやつて見て歩いていると悪いものばかりでなく、良く管理されているきれいなごみ箱もいくつかありました。ポリバケツやポリ袋に入れた台所のごみ、それに空びんや空缶などを別々に分けておく町内もありました。私はすつかりうれしくなりました。来年の団体までに、全町内がこんなになつたら…と思いました。

写真説明 こうなつていると作業能率があがるばかりでなく、あとがきれいになります。

国保ガイド ＝その3＝

保険給付について

被保険者の方がお医者さんにかかつた場合、国保でその医療費の半額を負担しますが、世帯主の精神病や結核疾病については、特にその七割を負担します。旅行中の病気や、やむを得ない理由で保険証をもつていくことができずにお医者さんにかかつたといつた特別な場合には、いつたん医療費の全額を払い、あとでその領収書を保険証といつしよに市の国保課かもよりの支所、出張所へ提出くだされば、きめられた金額をお支払いいたします。

このほかに、被保険者の方がお産（妊娠四カ月以上の死産、流産を含む）をしたときには、助産費として二千円が支給されます。また、被保険者の方がなくなられたときは、葬祭費として同じく二千円が支給されます。

戸籍のはなし その十二

印鑑証明書と住所

印鑑証明書は、その人の印鑑の証明をするとともに、住所の証明にもなります。証明書の交付は旧市の地区では市役所（戸籍課）で、その他の地区は、それぞれの支所（戸籍係）で行なつていますから市内でも他の地区に転居した場合は、その地区で新しく印鑑登録をしなければなりません。

正しい住所の登録がなかつたり転居の届がすまない人については証明書の交付を一時停止しています。市外から転入された人は、印鑑登録の届出をした日から十四日間、証明書の交付をさしひかえています。これは、前住所地に照会するなどに必要な期間としているからです。

質問箱

ききたいこと　しりたいこと

▲子どもを中学校へやれないほど貧しい

中学生をもつ母親ですが夫が病気で学校へ通わせるのが困難です。なにかよい方法はないでしょうか。（悩める母）

▲就学奨励補助金がうけられる

義務教育を受けなければならないお子さんをお持ちの保護者の方で、経済的な理由によつて、お子さんを学校へやるのが困難だという場合、就学奨励補助費の交付を受けることができます。

この補助費には、❶教科書費❷学用品費❸修学旅行費❹学校給食費❺医療費などがあります。

補助を受けたいとお考えの保護者は、お子さんの在学する学校に申し出てこの補助の手続きについてお問い合わせください。（学校教育課）

※この欄の投稿歓迎します。紙上匿名は自由ですが住所氏名明記のこと。

レコード
毎日新譜入荷
楽器・ステレオ
石山電気商会
名店レコード部
売店　古町六番町

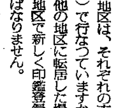

ヒット曲
「伊豆の踊り子」

株はやつぱり
本荘証券
新潟市本町通十番町　電話②2297・3529
3619・3620・3626・5670・6297・7246
8086・8590・9289③5457　市外専用7・45

安全て有利な財産づくり……
割引債券　6割6分1厘
大和證券　新潟支店
新潟市本町通7　TEL③4101（代表）

土地分譲と土地建物売買
紫竹1号通り分譲地
7,500円より
平和土地興業 株式会社
花園町2丁目66番地
電話④0352・1065

美と健康のカクテルを……
新設備・超高温瞬間殺菌
・完全殺菌！しぼりたての風味
・ウルトラハイのスピード処理による
・新鮮な牛乳です
㋣ 塚田牛乳
西山浦二丁目35　TEL(2)2326(3)1842(3)1223
御見舞い、御贈答用に牛乳券を御利用下さい