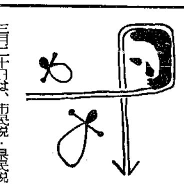

市民税 県民税の申告
3月20日までお忘れなく

三月二十日は、市民税・県民税の申告期限です。申告期限に遅れますと、いろいろな控除が認められなくなるなど、たいへん不利になりますから忘れずに申告してください。市役所総務部税務課、または支所・出張所では、この期間中、申告書の記入指導と受付をしていますから、ご利用ください。申告の手引・広報チラシ参照のこと。

所得税の申告は 3月15日まで

所得税の確定申告の期限は、三月十五日です。税務署、または支所（沼垂・山の下を除く）では、三月十五日まで共同納税相談所が開かれています。混雑しますからなるべく指定された日においでください。この相談所は、所得税の申告と同時に、個人事業税及び市民税・県民税の申告も受付ます。所得税の申告をされる方は、ほかの申告用紙も持参されると全部済まされます。

納税袋を お配りします

市税の賦課が年一回の関係から徴税令書をなくしたり、また納期を間違ったりすることのないように、市では納税者の皆さんに〃納税袋〃を配ることにしました。お手元に届くのは、四月になりますが、いろいろな令書は〃納税袋〃に保管しておいてください。

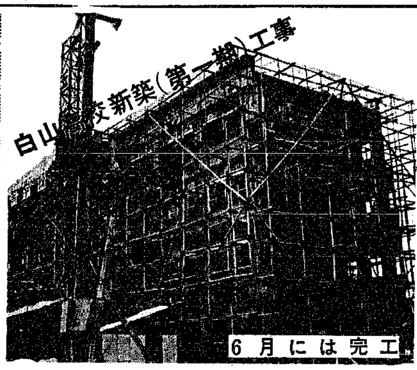

6月には完工

新年度から全日制に移行する市立白山高校は、公会堂裏に鉄筋四階の校舎を建築しています。着工は昭和三十七年三月。この第一期工事は、本館の三分の一強、延約千五百平方メートルを新築するもので六月には完工、夏休み前には移転する予定です。（新入生は、北陸地建の一部を改修した教室にはいる。）なお、同校は昭和四十年度までには体育館などもすっかりできあがる計画です。

舟栄中学校の増築工事完工

舟栄中学校の増築工事の完工式は、去る二月二十三日同校で行なわれました。この建物は、普通教室など延約千平方メートルで昨年八月に着工されたものです。

中学校教師 三月ともなれば

岩佐 裕

三年生の三月

三月ともなれば——これが今回与えられた題目である。

まったくそのとおり。三月の声を聞くと中学校教師の、とくに三年生関係の教師にとっては入学試験が大きな頭痛のたねである。一日一日が、入試で明け入試で暮れていく。すでに公立高校の願書は提出された。矢は放たれたとでも言おうか。しかし、受験生のための重要提出書類である内申書で頭の中は一ぱいである。

内申書でひと苦労

この内申書作成が、ひと苦労である。受験にあたつて、内申書と入試の成績が同等に扱われることになつているからである。それには私たちの間では、多分の疑問がもたれてはいるが……。

思い出は、走馬燈のごとく

こんなことで、卒業の感傷などはどこにも感じられない。そしてこの時期に入ると、いつも思い出されるのが、おちる筈でなかつた生徒が入試に失敗して涙に暮れた者のことである。

その生徒たちはすでに成長して、実社会の第一線に、あるいは幸福な家庭生活に入つているのであるが——。当時のことは、私には十何年たつても、なお忘れられないのである。全員入学できた喜びも、そのような生徒一人で教師の心は暗くなつてしまう。もう二度と、こうした生徒は出したくないと思いながらも、思うようにはいかない。そしてこれらのことが、年毎に次から次へと、走馬燈のように頭の中をかけめぐる。万が一、一回の試験問題で失敗しても、その結果を内申書で補うことができるならばと思つて、少ない語いの中から、少しでも適した言葉をと考えるのである。三年生担任と決つた日から、すでに適性な「所見」を考えるのである。この苦心は、関係者以外には分らないであろう。無事合格を祈りつつ書くのが内申書である。

就職は百パーセント

幸い、ここ数年就職は殆んど二月には決定してしまう。このほうはむしろ求職者を断わるのにひと苦労で、就職する生徒たちは、とくに力以上の欲望を、自由選択を理由にふりまわさない限り百パーセント就職できる。受験にくらべて、これはありがたいことである。しかし、そうは言つても、ことは職種と適性で、この苦労をとおりこせば問題はない。

学級編成のこと

私たちにはもうひとつ大事な仕事がある。内部の問題であまり知られていないが、新学級の編成である。一年生の、二年生の、そして学校によつては三年生の学級編成の仕事で、この主眼点は、どのように力の均分された学級に編成されるかにある。新担任の先生にとつても、また生徒自身にとつても、これから先の一年、あるいは二年が楽にもなり苦労の種にもなる。このため、実に細心の準備と注意のもとに成績だけでなく、運動に、性行に、そして指導力をもつ生徒の平均化に、たいへんな苦心が払われて編成が行なわれるのである。——そして新学期の担任発表を待つのである。

三月こそ、学校の言わば行く年、来る年で、これらを中心にしたいろいろな職員会議の議題にのぼる月なのである。

（筆者は鳥屋野中学校教頭）

もうすぐ一年生

入学までに〃しつけ〃ていただきたいこと

新入学児童の健康診断は、去る二月で市内四十六カ校全部終りましたが、あと一カ月でうれしい入学式です。それまでにこれだけは一人でできるようにしたいものです。

◎服や下着をひとりで着たり、脱いだりできるように。

◎自分のものと、他人のものとの区別ができるように。

◎食事が一人でじょうずにできるように。

◎わがままをいわず、共同生活ができるように。

◎早寝、早起き、用便など規則的な生活ができるように。

（写真は 健康診断をうける礎校の新入学児童）

◇　◇

ちとせ（松浜）保育園 四月から開園

市では、松浜町入舟に新しく市立「ちとせ保育園」を建設、四月から開園しようと、いま建物の総仕上げを急いでいます。

この保育園の敷地は約十一アール、平屋建約二百四十七平方メートルで、昨年十月に地鎮祭を行なったもの。収容できる園児は、乳児六名、幼児五十四名計六十名です。

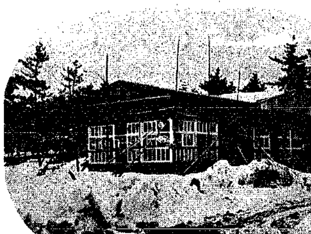

（写真は松林に囲まれたちとせ保育園）

計量器定期検査・日程

検査場	検査期日	検査実施の区域
礎小学校	3月25日	川端町6丁目、下大川前通1、2、3、4ノ丁 礎町通上1ノ丁、礎町通1ノ丁
	3月26日	下大川前通5、6、7ノ丁 礎町通2、3、4、5、6ノ丁
	3月27日	新島町通1、2、3、4、5ノ丁、花町、月町、雪町
入舟小学校	3月29日	忠蔵町、寄居町の全部、附船町3丁目、室町1、2丁目、稲荷町、山田町1、2丁目、船見町1、2丁目、西船見町、海辺町1、2丁目
	3月30日	川岸町1、2丁目
	4月1日	入船町通2、3、4、5、6丁目、東入船町、柳島町3、4丁目
	4月2日	早川町1、2、3丁目、赤坂町1、2、3丁目、田町1、2、3丁目、元下島町
	4月3日	入船町通1丁目、稲荷町、師川岸町、横七番町通4、5丁目
豊照小学校	4月5日	本間町1、2、3丁目、西湊町通1、2、3、4ノ丁 湊町通1ノ丁
	4月6日	湊町通2、3、4ノ丁
	4月8日	松岡町、緑町、魁町、柳島町1、2丁目 東湊町通1ノ丁
	4月9日	東湊町通2、3、4ノ丁、妹川岸通1、2丁目 東厩島町
	4月10日	南多門町、北多門町、西厩島町、住吉町
	4月11日	南毘沙門町、北毘沙門町、並木町、相生町 見方町、芳町、豊照町、船場町1、2丁目

検査受付時間　午前9時から午後3時まで

みんなで守ろう交通のルール

戸籍のはなし（その11）
＝印鑑証明＝(4)
証明書の有効期間

印鑑証明の本質は、主としてこれを第三者に示して、現在使用している印鑑が正しいものであることを証明するものです。したがつて、証明書交付後長い期間経過すると無効になる場合があります。それは証明書交付後、登録変更手続によつて改印されることがあり得るからです。そこで証明書は、交付を受けたらなるべく早く使用するのがよいことになります。

新潟市の印鑑条例は、全国各市の印鑑条例とまつたく同様に、証明書の有効期間を明示しておりません。これは、市役所自体が市民から証明書をとり、本人かどうかを担保として取引をすることがごくまれであり、証明書の利用がもつぱら他の官公庁、銀行、会社、などに限られているからです。そこで、証明書を利用する官公庁、銀行、会社などで各自証明書の有効期間を定め、それを担保としているわけです。たとえば、登記申請、供託申請に添付するものは不動産登記法によつて三カ月以内、公証役場に提出するものは、交付をうけてから六カ月以内のものに限られています。銀行関係で使用するものは、交付を受けた直後というようになつています。

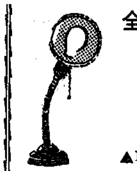

全国のお友達と いつしよに勉強できる

NHK学園高校（通信教育）

▲NHKでは、働きながら学ぼうとする皆さんのために、NHK学園高校を開設し、ただいま第1回の生徒募集を始めています。

▲この高校は、NHKのラジオやテレビで放送する番組を利用しながら、生徒の皆さんは自宅で勉強していただく、通信教育専門の学校で、卒業すると他の全日制、定時制の高校と全く同じ資格が与えられます。

▲NHK学園高校は、放送を利用しますから、他の通信制高校よりもスクーリングが少ないことや、とかく抱き易い「ひとりぼつち」のような孤立感をなくし、全国のお友達と心のつながりを強めることができる特色があります。

▲学校は、東京の国立町にあり、スクーリングに出席する生徒たちを待つています。校長は森戸辰雄先生で、指導にあたる先生方は最高水準の陣容です。

▲修業年限は4年。学費はテキスト代などを含めて1カ年平均約4,300円、4年間で17,000円程度です。

▲中学校卒業生、または卒業見込の方はすべて入学できます。受付期間は3月21日（木）まで。

※詳しい入学案内は、新潟市弁天町2 NHK新潟放送局「入学案内係」へ10円切手同封のうえ、お申し込みください。

レコード 楽器・デンキ
石山電気商会
古町2・3・6番町，名店デパート

ヒット曲「船路は暮れて」

好調を続ける……
大井の投資信託
玉塚の投資信託
多少にかかわらずお申込みください
本荘證券（ほんじょう）
新潟市本町通十番町 電話 ②2297・3529 5670・6297・7246 8086・8590・9289

1年もの最高の利廻り
ダイワの割債
大和證券 新潟支店
新潟市本町通7 TEL ③4101（代表）

広く人材を求めています
大和投信営業員募集
仕事 「大和投資信託」の販売
資格 年令25才以上男女（高・大卒20才以上） 要保証人2名　未経験でも可
待遇 固定給1万円他比例給、有社会保険
応募 履歴書郵送、面接日通知す
新潟市東町1の79（新潟駅前） 電 ④4892
大和証券投資信託販売株式会社 新潟支店

塚田服装学校
春の新学期　願書受付中　入学日 4月10日
洋裁・和裁・編物・料理・生花
新潟市西堀前通り8　電 ②7738・③3730（宿舎あり）

私は負けない　一日一本㊧の牛乳これがあるから！
㊧ 塚田牛乳
白山浦二丁目35　TEL (2)2326 (3)1842 (3)1223